

令和5年度 事業報告

第31号



社会福祉法人 栗駒峰寿会

特別養護老人ホーム愛光園
ケアハウス栗駒「愛」
栗駒デイサービスセンター
愛光園介護支援サービス
八幡デイサービスセンター
サービス付き高齢者向け住宅「八幡の家」
グループホーム清水沢
栗原市栗駒・鶯沢地域包括支援センター

事業所所在地

〒989-5301

宮城県栗原市栗駒岩ヶ崎三島255番地

特別養護老人ホーム愛光園 TEL 0228-45-2551

ケアハウス栗駒「愛」 TEL 0228-45-5602

栗駒デイサービスセンター TEL 0228-45-5600

愛光園介護支援サービス TEL 0228-49-1511

〒989-5324

宮城県栗原市栗駒八幡清水沢61番地1

八幡デイサービスセンター TEL 0228-45-6302

サービス付き高齢者向け住宅「八幡の家」 TEL 0228-45-6301

〒989-5324

宮城県栗原市栗駒八幡清水沢66番地1

グループホーム清水沢 TEL 0228-45-6305

〒989-5301

宮城県栗原市栗駒岩ヶ崎円鏡寺後155番地

栗原市栗駒・鶯沢地域包括支援センター TEL 0228-45-2471

事業報告目次

I 特別養護老人ホーム愛光園

| | |
|-----------------------|----|
| 1. 愛光園の概要 | 1 |
| 2. 入園者の概要 | 2 |
| (1). 地区別入所者状況 | 2 |
| (2). 年齢階層別状況 | 2 |
| (3). 退園理由状況 | 2 |
| (4). 入園期間（現入園者）状況 | 2 |
| (5). 入園期間状況（令和5年度退園者） | 2 |
| (6). ADL状況 | 3 |
| (7). 日常生活自立度 | 4 |
| (8). 要介護認定状況 | 4 |
| (9). 年間月別入所者（延べ人数） | 4 |
| (10). 年間要介護状態区分（延べ人数） | 4 |
| (11). 年間面会状況（延べ人数） | 4 |
| (12). 年間入退院状況（実人数） | 4 |
| (13). 処置状況 | 5 |
| (14). 通院状況 | 5 |
| (15). 口腔ケア状況 | 5 |
| (16). 歯科往診状況 | 5 |
| 3. 行事实施状況 | 6 |
| 4. 各部署事業（処遇）実施状況 | 7 |
| (1). 管理部門 | 7 |
| (2). 業務部門 | 9 |
| 1) 生活相談員・介護員 | 9 |
| 2) 看護師 | 12 |
| 3) 管理栄養士 | 13 |
| 5. 各会議実施・各委員会活動状況 | 17 |
| 6. 地域福祉・交流事業実施状況 | 19 |
| (1). ショートステイ利用状況 | 19 |
| (2). ボランティア等受入状況 | 20 |
| (3). 研修生・実習生受入状況 | 21 |
| (4). 視察等受入状況 | 21 |
| (5). 訪問状況 | 21 |
| 7. 職員研修状況 | 21 |
| (1). 外部研修会発表等状況 | 21 |
| (2). 内部研修 | 22 |
| (3). 外部研修 | 22 |

II ケアハウス栗駒「愛」

| | |
|----------------|----|
| 1. ケアハウスの概要 | 23 |
| 2. 令和5年度事業報告 | 24 |
| 3. 令和5年度行事实施状況 | 25 |
| 4. クラブ活動実施状況 | 26 |
| 5. 入居者の概要 | 26 |
| (1). 地区別入居状況 | 26 |
| (2). 退居状況 | 26 |

| | |
|-------------------|----|
| (3). 年齢階層別状況 | 27 |
| (4). 月別施設利用者（延人数） | 27 |
| (5). 年間介護度別入居者状況 | 27 |
| (6). 3月末介護度別入居者状況 | 27 |
| 6. 給食提供等の状況 | 28 |
| 7. 行事食実施状況 | 29 |

Ⅲ 栗駒デイサービスセンター

| | |
|---------------------|----|
| 栗駒デイサービスセンターの概要 | 30 |
| 1. 事業実施内容 | 31 |
| 2. 登録者の状況 | 32 |
| (1). 地区別登録者数 | 32 |
| (2). 年代別登録者数 | 32 |
| 3. 月別施設利用者数 | 32 |
| 4. 年間要介護区分 | 32 |
| 5. 令和5年度月別利用状況 | 33 |
| 6. 実習生等受け入れ状況 | 34 |
| 7. 講 話 | 34 |
| 8. 訪問状況 | 34 |
| 9. 令和5年度プログラム活動実施報告 | 35 |
| 10. 給食提供等の状況 | 36 |
| 11. 献立等実施状況 | 37 |

Ⅳ 愛光園介護支援サービス

| | |
|---------------------|----|
| 1. 令和5年度事業報告 | 38 |
| 2. 月別利用状況 | 40 |
| (1). 請求明細書総括票（請求件数） | 40 |
| (2). 住宅改修申請状況 | 40 |
| (3). 予防給付委託実施状況 | 40 |
| (4). 相談業務実施状況 | 40 |
| (5). 新規ケアプラン作成依頼状況 | 40 |
| (6). 申請代行状況 | 40 |
| (7). 介護度別請求状況 | 40 |

Ⅴ 八幡デイサービスセンター

| | |
|----------------------|----|
| 八幡デイサービスセンターの概要 | 41 |
| 1. 事業実施内容 | 42 |
| 2. 登録者の状況 | 43 |
| (1). 地区別登録者数 | 43 |
| (2). 年代別登録者数 | 43 |
| 3. 月別施設利用者数 | 43 |
| 4. 年間要介護区分 | 43 |
| 5. 令和5年度月別利用状況 | 44 |
| 6. 訪問状況 | 45 |
| 7. 外部研修 | 45 |
| 8. 健康講話 | 45 |
| 9. その他 | 45 |
| 10. 令和5年度プログラム活動実施報告 | 46 |

VI サービス付き高齢者向け住宅「八幡の家」

| | |
|------------------------|----|
| サービス付き高齢者向け住宅「八幡の家」の概要 | 47 |
| 1. 令和5年度事業報告 | 48 |
| 2. 入居者の概要 | 50 |
| (1). 地区別入居状況 | 50 |
| (2). 年齢階層別状況 | 50 |
| (3). 退居状況 | 50 |
| (4). 月別施設利用者 | 50 |
| (5). 年間介護度別入居者状況 | 51 |
| (6). 3月末介護度別入居者状況 | 51 |
| (7). ミニ介護サービス利用数 | 51 |
| (8). その他の支援サービス利用数 | 51 |

VII グループホーム清水沢

| | |
|-------------------|----|
| グループホーム清水沢の概要 | 52 |
| 1. 令和5年度事業報告 | 53 |
| 1. 介護サービス | 53 |
| (1). 意思の尊重 | 53 |
| (2). 自立支援 | 53 |
| (3). ご家族との連携 | 53 |
| (4). 健康管理 | 53 |
| 2. 地域密着 | 53 |
| (1). 地域住民 | 53 |
| (2). 地域交流 | 53 |
| (3). 開かれたホーム | 54 |
| (4). 関係機関との連携 | 54 |
| (1). 地区別入所者状況 | 55 |
| (2). 年齢階層別状況 | 55 |
| (3). 入退所状況 | 55 |
| (4). 入所期間状況 | 55 |
| (5). 介護認定状況 | 56 |
| (6). 年間利用状況 | 56 |
| (7). 通院状況 | 56 |
| (8). 理美容の実施状況 | 56 |
| (9). 食事の提供（献立一覧） | 57 |
| (10). 行事・会議等の実施状況 | 59 |
| (11). 外部研修等の状況 | 61 |
| (12). 勉強会の状況 | 62 |

VIII 栗原市栗駒・鶯沢地域包括支援センター

| | |
|----------------------|----|
| 令和5年度事業報告 | 63 |
| 1. 総合相談・支援業務 | 63 |
| 2. 権利擁護業務 | 63 |
| 3. 包括的・継続的ケアマネジメント業務 | 64 |
| 4. 地域ケア会議 | 64 |
| 5. 指定介護予防支援業務 | 64 |
| 6. 介護予防ケアマネジメント業務 | 64 |
| 7. 別紙 | 65 |

令和5年度 事業報告

特別養護老人ホーム愛光園

1. 愛光園の概要

(1) 愛光園の沿革

平成3年6月21日、社会福祉法人栗駒峰寿会を設立し、日本自転車振興会（けいりん）宮城県、地元旧名、栗駒町・栗原・登米・本吉郡・気仙沼市の各市町村の補助金と自己資金により、特別養護老人ホーム、定員50床、短期保護専用居室10床（ショートステイ）の建設に平成3年7月26日より着手し、平成4年3月30日、総事業費449,030千円の巨費により完成、平成4年4月1日付け、宮城県の許可を受け名称を「愛光園」として業務を開始する。

(2) 所在地 宮城県栗原市栗駒岩ヶ崎三島255番地

(3) 設置主体 社会福祉法人栗駒峰寿会

(4) 名称 特別養護老人ホーム愛光園

(5) 入所定員 定員50名（他に短期入所10名）

(6) 敷地及び建物

(イ) 敷地及び建物の面積図 敷地面積／19,146.44㎡

(ロ) 建物床面積／1,743.16㎡

(ハ) 構造／鉄筋コンクリート造亜鉛メッキ鋼板葺平家建

平成16年度老人福祉施設等整備事業費補助事業によりユニット型ショートステイ棟増築、総事業費124,488千円により完成。平成17年4月1日業務開始。

(ニ) 入居定員 10名

(ホ) 建物床面積／495.46㎡

(ヘ) 構造／鉄骨造 平屋建

ユニット型ショートステイ棟増築により短期入所生活介護用居室20床となる。

平面図

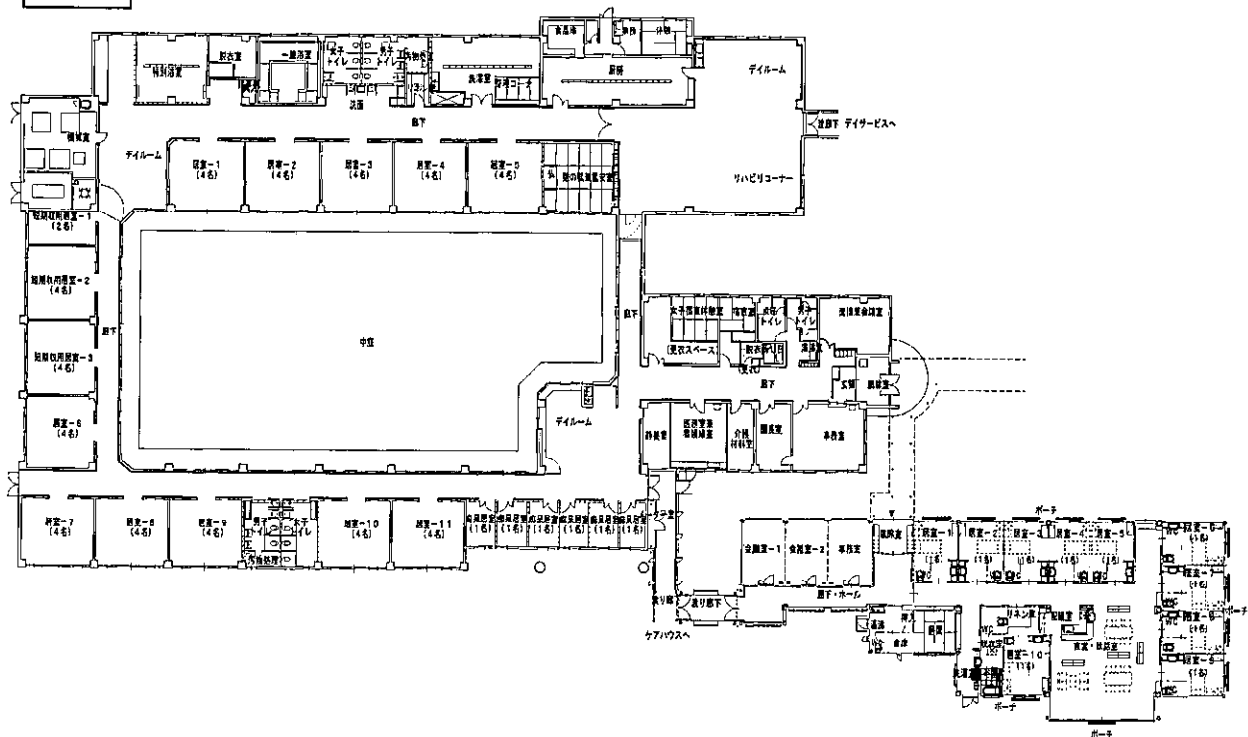

2. 入園者の概要

(1) 地区別入園者状況

(令和6年3月31日現在)

(人)

| 地区名 | 男(人) | 女(人) | 計(人) | 計(%) |
|-------|------|------|------|-------|
| 栗原市栗駒 | 6 | 37 | 43 | 87.8 |
| 栗原市金成 | 0 | 1 | 1 | 2.0 |
| 栗原市築館 | 1 | 1 | 2 | 4.1 |
| 栗原市鶯沢 | 0 | 0 | 0 | 0.0 |
| 栗原市若柳 | 0 | 1 | 1 | 2.0 |
| 栗原市一迫 | 1 | 1 | 2 | 4.1 |
| 登米市 | 0 | 0 | 0 | 0.0 |
| 合計 | 8 | 41 | 49 | 100.0 |

(2) 年階層別状況

(令和6年3月31日現在)

(人)

| 年齢 | 男(人) | 女(人) | 計(人) | 計(%) |
|--------|------|------|------|-------|
| 65歳未満 | 0 | 0 | 0 | 0.0 |
| 65～69歳 | 0 | 0 | 0 | 0.0 |
| 70～74歳 | 0 | 0 | 0 | 0.0 |
| 75～79歳 | 0 | 2 | 2 | 4.1 |
| 80～84歳 | 2 | 4 | 6 | 12.2 |
| 85～89歳 | 2 | 9 | 11 | 22.4 |
| 90～94歳 | 4 | 16 | 20 | 40.8 |
| 95～99歳 | 0 | 8 | 8 | 16.3 |
| 100歳以上 | 0 | 2 | 2 | 4.1 |
| 合計 | 8 | 41 | 49 | 100.0 |
| 平均年齢 | 87.9 | 90.6 | - | 90.1 |

(3) 退園理由状況

(人)

| 理由 | R5 | | | | | | R6 | | | | | | 合計 | | |
|---------|----|----|----|----|----|----|-----|-----|-----|----|----|----|----|---|---|
| | .4 | .5 | .6 | .7 | .8 | .9 | .10 | .11 | .12 | .1 | .2 | .3 | 男 | 女 | 計 |
| 家族引取り | 0 | 0 | 0 | 0 | 0 | 0 | 0 | 0 | 0 | 0 | 0 | 0 | 0 | 0 | 0 |
| 長期入院 | 0 | 0 | 1 | 1 | 2 | 1 | 1 | 2 | 0 | 1 | 1 | 0 | 4 | 4 | 0 |
| 施設内死亡 | 0 | 0 | 0 | 0 | 0 | 0 | 0 | 0 | 0 | 0 | 0 | 0 | 0 | 0 | 0 |
| 入院後死亡 | 0 | 0 | 0 | 0 | 0 | 0 | 0 | 0 | 0 | 1 | 1 | 2 | 0 | 2 | 0 |
| その他(生存) | 0 | 0 | 0 | 0 | 0 | 0 | 0 | 0 | 0 | 0 | 0 | 0 | 0 | 0 | 0 |
| 合計 | 0 | 0 | 1 | 1 | 2 | 1 | 1 | 2 | 0 | 1 | 1 | 0 | 4 | 6 | 0 |

(4) 入園期間状況(現入園者)

(令和6年3月31日現在)

(人)

| 期間(年) | 1未満 | 1 | 2 | 3 | 4 | 5 | 6 | 7 | 8 | 9 | 10 | 11 | 12 | 13 | 14 | 15 | 16 | 17 | 18 | 19 | 21 | 22 | 23 | 24 | 合計 |
|-------|-----|----|---|---|---|---|---|---|---|---|----|----|----|----|----|----|----|----|----|----|----|----|----|----|----|
| 男 | 4 | 0 | 1 | 1 | 0 | 1 | 0 | 0 | 0 | 0 | 0 | 0 | 1 | 0 | 0 | 0 | 0 | 0 | 0 | 0 | 0 | 0 | 0 | 0 | 8 |
| 女 | 8 | 11 | 8 | 3 | 3 | 3 | 1 | 2 | 0 | 0 | 0 | 0 | 1 | 0 | 0 | 1 | 0 | 0 | 0 | 0 | 0 | 0 | 0 | 0 | 41 |
| 合計 | 12 | 11 | 9 | 4 | 3 | 4 | 1 | 2 | 0 | 0 | 0 | 0 | 2 | 0 | 0 | 1 | 0 | 0 | 0 | 0 | 0 | 0 | 0 | 0 | 49 |

(5) 入園期間状況(令和5年度退園者)

(人)

| 期間(年) | 1未満 | 1 | 2 | 3 | 4 | 5 | 6 | 7 | 8 | 9 | 10 | 11 | 12 | 13 | 14 | 15 | 16 | 17 | 18 | 19 | 21 | 22 | 23 | 24 | 合計 |
|-------|-----|---|---|---|---|---|---|---|---|---|----|----|----|----|----|----|----|----|----|----|----|----|----|----|----|
| 男 | 2 | 1 | 1 | 1 | 0 | 0 | 0 | 0 | 2 | 0 | 0 | 0 | 0 | 0 | 0 | 0 | 0 | 0 | 0 | 0 | 0 | 0 | 0 | 0 | 7 |
| 女 | 3 | 4 | 0 | 1 | 0 | 0 | 0 | 0 | 0 | 0 | 0 | 0 | 0 | 0 | 0 | 0 | 0 | 0 | 0 | 0 | 0 | 0 | 0 | 0 | 8 |
| 合計 | 5 | 5 | 1 | 2 | 0 | 0 | 0 | 0 | 2 | 0 | 0 | 0 | 0 | 0 | 0 | 0 | 0 | 0 | 0 | 0 | 0 | 0 | 0 | 0 | 15 |

(6) ADL状況

(令和6年3月31日現在)

| 項目 | ADLの段階 | | 男(人) | 女(人) | 計(人) | 率(%) |
|-------|--------|----------|------|------|------|-------|
| 食 事 | 1, | 自 立 | 6 | 30 | 36 | 73.5 |
| | 2, | 一 部 介 助 | 2 | 4 | 6 | 12.2 |
| | 3, | 全 介 助 | 0 | 7 | 7 | 14.3 |
| | 合 計 | | 8 | 41 | 49 | 100.0 |
| 起 座 | 1, | 自 立 | 4 | 6 | 10 | 20.4 |
| | 2, | 一 部 介 助 | 2 | 15 | 17 | 34.7 |
| | 3, | 全 介 助 | 2 | 20 | 22 | 44.9 |
| | 合 計 | | 8 | 41 | 49 | 100.0 |
| 立 上 り | 1, | 自 立 | 0 | 1 | 1 | 2.0 |
| | 2, | 一 部 介 助 | 6 | 18 | 24 | 49.0 |
| | 3, | 全介助(不可含) | 2 | 22 | 24 | 49.0 |
| | 合 計 | | 8 | 41 | 49 | 100.0 |
| 排 泄 | 1, | 自 立 | 0 | 0 | 0 | 0.0 |
| | 2, | 一 部 介 助 | 4 | 16 | 20 | 40.8 |
| | 3, | 全 介 助 | 4 | 25 | 29 | 59.2 |
| | 合 計 | | 8 | 41 | 49 | 100.0 |
| 着 脱 衣 | 1, | 自 立 | 0 | 0 | 0 | 0.0 |
| | 2, | 一 部 介 助 | 5 | 14 | 19 | 38.8 |
| | 3, | 全 介 助 | 3 | 27 | 30 | 61.2 |
| | 合 計 | | 8 | 41 | 49 | 100.0 |
| 入 浴 | 1, | 自 立 | 0 | 0 | 0 | 0.0 |
| | 2, | 一 部 介 助 | 3 | 14 | 17 | 34.7 |
| | 3, | 全 介 助 | 5 | 27 | 32 | 65.3 |
| | 合 計 | | 8 | 41 | 49 | 100.0 |
| 歩 行 | 1, | 自 立 | 0 | 0 | 0 | 0.0 |
| | 2, | 一 部 介 助 | 1 | 5 | 6 | 12.2 |
| | 3, | 全介助(不可含) | 7 | 36 | 43 | 87.8 |
| | 合 計 | | 8 | 41 | 49 | 100.0 |
| 寝 返 り | 1, | 自 立 | 4 | 8 | 12 | 24.5 |
| | 2, | 一 部 介 助 | 3 | 13 | 16 | 32.6 |
| | 3, | 全 介 助 | 1 | 20 | 21 | 42.9 |
| | 合 計 | | 8 | 41 | 49 | 100.0 |
| 車椅子使用 | 1, | 自 立 | 0 | 0 | 0 | 0.0 |
| | 2, | 一 部 介 助 | 6 | 16 | 22 | 44.9 |
| | 3, | 全 介 助 | 2 | 24 | 26 | 53.1 |
| | 4, | 不 要 | 0 | 1 | 1 | 2.0 |
| | 合 計 | | 8 | 41 | 49 | 100.0 |

(7) 日常生活自立度

(令和6年3月31日現在)

| 認知症高齢者の日常生活自立度 | | | | | | | |
|----------------|----|------|------|-------|-------|----|----|
| 自立 | I | II a | II b | III a | III b | IV | M |
| 0人 | 7人 | 4人 | 8人 | 20人 | 4人 | 3人 | 2人 |

| 障害高齢者の日常生活自立度 | | | | | | | | |
|---------------|-----|-----|-----|-----|-----|-----|-----|-----|
| 自立 | J 1 | J 2 | A 1 | A 2 | B 1 | B 2 | C 1 | C 2 |
| 0人 | 0人 | 0人 | 2人 | 7人 | 17人 | 16人 | 2人 | 4人 |

(8) 要介護認定状況

(令和6年3月31日現在)

(人)

| 要介護区分 | 男 | 女 | 合計 |
|-------|---|----|----|
| 要介護1 | 0 | 0 | 0 |
| 要介護2 | 0 | 0 | 0 |
| 要介護3 | 4 | 8 | 12 |
| 要介護4 | 4 | 19 | 23 |
| 要介護5 | 0 | 14 | 14 |
| 合計 | 8 | 41 | 49 |

(9) 年間月別入所者(延べ人数)

(人)

| 年月 | R5 | | | | | | | | | R6 | | | 合計 |
|----|-------|-------|-------|-------|-------|-------|-------|-------|-------|-------|-------|-------|--------|
| | .4 | .5 | .6 | .7 | .8 | .9 | .10 | .11 | .12 | .1 | .2 | .3 | |
| 人 | 1,476 | 1,526 | 1,431 | 1,500 | 1,524 | 1,414 | 1,429 | 1,457 | 1,533 | 1,531 | 1,447 | 1,502 | 17,770 |

(10) 年間要介護状態区分(延べ人数)

(人)

| 要介護 | 1 | 2 | 3 | 4 | 5 | 合計 |
|-----|---|---|-------|-------|-------|--------|
| 人数 | 0 | 0 | 3,446 | 8,919 | 5,405 | 17,770 |

(11) 年間面会状況(延べ人数)

(人)

| 年月 | R5 | | | | | | | | | R6 | | | 合計 |
|----|----|----|----|----|----|----|-----|-----|-----|----|----|----|-----|
| | .4 | .5 | .6 | .7 | .8 | .9 | .10 | .11 | .12 | .1 | .2 | .3 | |
| 人 | 30 | 33 | 27 | 33 | 84 | 50 | 30 | 67 | 103 | 47 | 71 | 78 | 653 |

(12) 年間入退院状況(実人数)

(人)

| 年月 | R5 | | | | | | | | | R6 | | | 合計 |
|----|----|----|----|----|----|----|-----|-----|-----|----|----|----|----|
| | .4 | .5 | .6 | .7 | .8 | .9 | .10 | .11 | .12 | .1 | .2 | .3 | |
| 入院 | 4 | 9 | 1 | 2 | 4 | 2 | 2 | 1 | 1 | 2 | 1 | 2 | 31 |
| 退院 | 1 | 8 | 0 | 1 | 0 | 0 | 2 | 0 | 2 | 1 | 1 | 0 | 16 |

(13) 処置状況

| 区分 | | 4月 | 5月 | 6月 | 7月 | 8月 | 9月 | 10月 | 11月 | 12月 | 1月 | 2月 | 3月 | 計 |
|------|-----|-----|-----|-----|-----|-----|-----|-----|-----|-----|-----|-----|-----|-------|
| 創処置 | 実人員 | 8 | 7 | 7 | 9 | 6 | 7 | 11 | 11 | 12 | 11 | 13 | 11 | 113 |
| | 延日数 | 225 | 167 | 164 | 239 | 163 | 149 | 271 | 295 | 362 | 292 | 311 | 341 | 2,979 |
| 湿布処置 | 実人員 | 1 | 1 | 0 | 0 | 1 | 0 | 0 | 0 | 0 | 1 | 1 | 1 | 6 |
| | 延日数 | 4 | 4 | 0 | 0 | 4 | 0 | 0 | 0 | 0 | 31 | 22 | 31 | 96 |
| 軟膏処置 | 実人員 | 13 | 13 | 12 | 13 | 12 | 10 | 11 | 12 | 11 | 12 | 13 | 11 | 143 |
| | 延日数 | 359 | 371 | 405 | 345 | 345 | 298 | 372 | 339 | 319 | 346 | 355 | 325 | 4,179 |
| 点眼処置 | 実人員 | 6 | 6 | 4 | 4 | 3 | 3 | 4 | 3 | 5 | 5 | 6 | 6 | 55 |
| | 延日数 | 142 | 146 | 120 | 124 | 92 | 78 | 124 | 90 | 138 | 155 | 166 | 186 | 1,561 |
| 白癬処置 | 実人員 | 4 | 4 | 3 | 3 | 3 | 3 | 2 | 2 | 2 | 2 | 2 | 2 | 32 |
| | 延日数 | 69 | 71 | 90 | 87 | 93 | 64 | 62 | 60 | 62 | 58 | 58 | 62 | 836 |
| 合計 | 実人員 | 32 | 31 | 26 | 29 | 25 | 23 | 28 | 28 | 30 | 31 | 35 | 31 | 349 |
| | 延日数 | 799 | 759 | 779 | 795 | 697 | 589 | 829 | 784 | 881 | 882 | 912 | 945 | 9,651 |

(14) 通院状況

| 区分 | | 4月 | 5月 | 6月 | 7月 | 8月 | 9月 | 10月 | 11月 | 12月 | 1月 | 2月 | 3月 | 計 |
|------|-----|----|----|----|----|----|----|-----|-----|-----|----|----|----|-----|
| 眼 科 | 実人員 | 0 | 1 | 0 | 1 | 1 | 1 | 0 | 0 | 0 | 1 | 2 | 2 | 9 |
| | 延日数 | 0 | 1 | 0 | 1 | 1 | 1 | 0 | 0 | 0 | 3 | 3 | 2 | 12 |
| 整形外科 | 実人員 | 1 | 2 | 1 | 1 | 1 | 1 | 1 | 4 | 0 | 0 | 2 | 1 | 15 |
| | 延日数 | 1 | 2 | 1 | 1 | 1 | 1 | 1 | 4 | 0 | 0 | 2 | 1 | 15 |
| 内 科 | 実人員 | 4 | 11 | 6 | 8 | 10 | 5 | 6 | 5 | 10 | 5 | 3 | 6 | 79 |
| | 延日数 | 5 | 13 | 6 | 10 | 12 | 5 | 11 | 5 | 11 | 6 | 3 | 8 | 95 |
| 皮膚科 | 実人員 | 5 | 2 | 0 | 2 | 0 | 1 | 0 | 1 | 1 | 0 | 0 | 0 | 12 |
| | 延日数 | 6 | 2 | 0 | 2 | 0 | 1 | 0 | 1 | 1 | 0 | 0 | 0 | 13 |
| 耳鼻科 | 実人員 | 0 | 0 | 0 | 0 | 0 | 0 | 0 | 0 | 0 | 0 | 0 | 0 | 0 |
| | 延日数 | 0 | 0 | 0 | 0 | 0 | 0 | 0 | 0 | 0 | 0 | 0 | 0 | 0 |
| 外 科 | 実人員 | 1 | 1 | 0 | 3 | 2 | 1 | 1 | 0 | 0 | 0 | 0 | 2 | 11 |
| | 延日数 | 1 | 1 | 0 | 3 | 3 | 1 | 1 | 0 | 0 | 0 | 0 | 2 | 12 |
| 泌尿器科 | 実人員 | 4 | 2 | 3 | 2 | 3 | 1 | 1 | 1 | 1 | 1 | 1 | 2 | 22 |
| | 延日数 | 5 | 2 | 4 | 3 | 4 | 2 | 2 | 2 | 2 | 2 | 2 | 4 | 34 |
| 精神科 | 実人員 | 0 | 0 | 0 | 0 | 0 | 0 | 0 | 0 | 0 | 0 | 0 | 0 | 0 |
| | 延日数 | 0 | 0 | 0 | 0 | 0 | 0 | 0 | 0 | 0 | 0 | 0 | 0 | 0 |
| 合計 | 実人員 | 15 | 19 | 10 | 17 | 17 | 10 | 9 | 11 | 12 | 7 | 8 | 13 | 148 |
| | 延日数 | 18 | 21 | 11 | 20 | 21 | 11 | 15 | 12 | 14 | 11 | 10 | 17 | 181 |

(15) 口腔ケア状況

| 区分 | | 4月 | 5月 | 6月 | 7月 | 8月 | 9月 | 10月 | 11月 | 12月 | 1月 | 2月 | 3月 | 計 |
|----|-----|----|----|----|----|----|----|-----|-----|-----|----|----|----|----|
| 合計 | 実人員 | 4 | 6 | 2 | 3 | 0 | 2 | 3 | 3 | 6 | 2 | 3 | 5 | 39 |
| | 延日数 | 5 | 6 | 2 | 3 | 0 | 2 | 3 | 3 | 6 | 2 | 3 | 6 | 41 |

(16) 歯科往診

| 区分 | | 4月 | 5月 | 6月 | 7月 | 8月 | 9月 | 10月 | 11月 | 12月 | 1月 | 2月 | 3月 | 計 |
|----|-----|----|----|----|----|----|----|-----|-----|-----|----|----|----|----|
| 合計 | 実人員 | 0 | 1 | 1 | 3 | 0 | 0 | 3 | 1 | 1 | 1 | 3 | 1 | 15 |
| | 延日数 | 0 | 1 | 1 | 3 | 0 | 0 | 3 | 2 | 2 | 2 | 4 | 3 | 21 |

3. 行事实施状況

| | | | |
|----|---|-----|--|
| 4月 | 8日 (土) 花まつり 12日 (水) 喫茶LOVE 20日 (木) 誕生会 | 10月 | 4日 (水) 総合防災訓練 11日 (水) 喫茶LOVE 18日 (水) 焼芋会 26日 (木) 誕生会 |
| 5月 | 5日 (金) 端午の節句 10日 (水) 喫茶LOVE 14日 (日) 母の日 17日 (水) 夏野菜菜園作り 24日 (水) ドライブ 25日 (木) 誕生会 | 11月 | 1日 (水) 喫茶LOVE 8日 (水) 干し柿作り 15日 (水) 居酒屋愛ちゃん 23日 (水) 誕生会 29日 (水) 園内運動会 |
| 6月 | 7日 (水) 総合防災訓練 9日～11日 (金～日) 菖蒲湯 14日 (水) 喫茶LOVE 18日 (日) 父の日 30日 (金) 誕生会 | 12月 | 6日 (水) 喫茶LOVE 18日～22日 (月～金) ゆず湯 20日 (水) クリスマス会 21日 (木) 誕生会 22日 (金) 冬至 27日 (水) 紅白カラオケ大会 31日 (日) 大晦日 |
| 7月 | 5日 (水) かき氷パーティー 7日 (金) 七夕 12日 (水) 喫茶LOVE 26日 (水) ドライブ 27日 (木) 誕生会 30日 (日) 土用丑の日 | 1月 | 1日 (月) 元旦会 1日 (月) 新年会 7日 (日) 七草 10日 (水) 新春初笑い 15日 (月) どんと祭 25日 (水) 誕生会 |
| 8月 | 13日 (日) 盆供養 15日 (火) 終戦記念日 16日 (水) 喫茶LOVE 24日 (木) 誕生会 | 2月 | 3日 (土) 節分 21日 (水) 喫茶LOVE 22日 (木) 誕生会 28日 (水) 居酒屋愛ちゃん |
| 9月 | 13日 (水) 喫茶LOVE 20日 (水) 敬老会 20日 (水) 花火大会 23日 (土) 彼岸供養 28日 (木) 誕生会 29日 (金) 十五夜 | 3月 | 3日 (日) ひな祭り 6日 (水) 自家発電機操作訓練 20日 (水) 彼岸供養 27日 (水) 喫茶LOVE 28日 (木) 誕生会 |

4. 各部署事業（処遇）実施状況

(1) 管理部門

| 月 | 日 | 行事・内容等 | 適用 |
|---|--------------------------|---|---|
| 4 | 1 4 14 27 | 栗駒峰寿会 職員辞令発令 新任職員研修 新任職員防災教育 消防立入検査（火災専用通報電話機） * 公用車タイヤ・オイル交換（4月中旬）定期保守 | 対象職員 4 名 栗原消防署北分署 |
| 5 | 10 12 24 27 | 消防設備機器操作訓練 ダイハツ・ハイゼットジャンボ（軽トラック）納車 栗駒峰寿会 監事監査（下期） 栗駒峰寿会 理事会 愛光園家族会 総会（書面表決） * 電気設備定期点検 | 防災委員他 寄贈車両 事業報告・決算 事業報告・決算・役員候補選任 愛光園及び併設施設 |
| 6 | 7 8 12 14 | 簡易給水施設水質検査 総合防災訓練（夜間想定） 栗駒峰寿会 評議員会 栗駒峰寿会 理事会 定期健康診断及び結核健診 GHPエアコン定期点検 社会福祉法人変更登記申請（理事長重任・資産額変更） | 愛光園及び併設施設 愛光園及び併設施設 事業報告・決算・役員選任 理事長選任 全職員及び愛光園入所者 愛光園及び栗駒デイサービス 仙台北法務局 |
| 7 | 7 13 24～25 | くりはらジョブ・フェア2023夏～企業概要説明会～ 重油地下タンク清掃・漏えい検査 栗駒峰寿会役員等 情報交換会 消防設備機器点検（宮城ノーミ） * 新型コロナウイルスワクチン予防接種（6回目） * 電気設備定期点検 | みちのく伝創館 愛光園及び栗駒デイサービス ベルディ栗駒 愛光園及び併設施設 施設利用者及び全職員 愛光園及び併設施設 |
| 8 | 18 22 23 | 通報訓練（電話） 栗原市地域包括支援センター運営業務に係る公募型プロポーザル 特定給食施設の集団指導 | 全職員 栗原市介護福祉課 宮城県大崎保健所 |
| 9 | 6 7 19 22 27 | 初期消火訓練 リース契約複合機（コピー機）入替え グリストラップ清掃作業 介護保険に関する指定介護サービス事業者等集団指導 高校新卒者採用試験 蛍光器具・蛍光灯交換工事（LED照明） * 電気設備定期点検 | 防災委員他 包括支援センター・八幡の家 愛光園及びケアハウス 愛光園・短期入所生活介護 宮城県迫桜高校 愛光園 愛光園及び併設施設 |

| 月 | 日 | 行事・内容等 | 適用 |
|----|------|--|---|
| 10 | 4 | 総合防災訓練（日中想定） | 愛光園及び併設施設 |
| | 10 | 介護保険に関する指定介護サービス事業者等集団指導 | 栗駒デイ・八幡デイ |
| | 18 | 栗原市地域包括支援センター運営業務に係る随契入札業務 | 栗原市管財課 |
| | 19 | 介護保険に関する指定介護サービス事業者等集団指導 | 愛光園介護支援サービス |
| | 25 | ガス・バルクタンク交換工事 *インフルエンザワクチン予防接種 | 愛光園 施設利用者及び全職員 |
| 11 | 2, 8 | グループホーム開設者研修／施設体験研修（理事長） | 宮城県介護研修センター |
| | 9 | 給湯・暖房ボイラー定期点検 | 愛光園及び栗駒デイサービス |
| | 10 | 介護サービス情報の公表調査 | 愛光園拠点 |
| | 14 | 栗駒峰寿会 監事監査（上期） | 上期事業報告他 |
| | 20 | 特定給食施設の個別指導 | 宮城県大崎保健所 |
| | 22 | 防火設備定期報告（建築基準法第12条第3項） *新型コロナウイルスワクチン予防接種（7回目） *電気設備定期点検 *公用車タイヤ・オイル交換（11月下旬）定期保守 | 宮城県北部土木事務所 施設利用者及び全職員 大崎保健所栗原支所 |
| 12 | 3 | 貯湯・貯水槽清掃及び消毒作業 | 愛光園及び併設施設 |
| | 14 | 栗駒峰寿会 理事会 | 上期事業報告・補正予算他 |
| | 22 | 栗駒峰寿会 評議員会 栗駒峰寿会役員等 情報交換会 | 上期事業報告・補正予算他 ベルディ栗駒 |
| 1 | 5 | 防火設備の定期調査報告（建築基準法第12条第3項） | 宮城県北部土木事務所 |
| | 15 | ダイハツ・タント納車（軽自動車） *電気設備定期点検 | リース契約車両 愛光園及び併設施設 |
| 2 | 7 | 通報訓練（LINE） | 全職員 |
| | 20 | 栗駒峰寿会 運営会議 | 園長・所長・事務長・管理者 |
| | 27 | 消防設備機器・総合点検（宮城ノ一ミ） *新型コロナウイルス感染症対応（施設内療養） | 愛光園及び併設施設 グループホーム清水沢 |
| 3 | 6 | ヤマハ発電機操作訓練 発電機を使用した食品提供訓練 | 防災委員他 防災委員・管理栄養士・介護員 |
| | 19 | 栗駒峰寿会 理事会 | 事業計画・予算他 |
| | 27 | 栗駒峰寿会 評議員会 | 事業計画・予算他 |
| | 29 | 時間外・休日労働に関する協定届（労働基準法第36条） *電気設備定期点検 | 瀬峰労働基準監督署 愛光園及び併設施設 |

(2) 業務部門

1) 生活相談員, 介護員

- ①定時または随時に相談業務を実施し、適切な援助活動に努めました。
- ②サービス担当者会議に参加し、各入園者の施設サービス計画の策定、評価、見直しに関わり、適切な個別支援への多職種連携に努めました。
- ③生活相談員・介護員・看護師・管理栄養士会議を主体的に実施し、各職種間の連携をはかり、サービスの向上に努めました。
- ④ラジオ体操等を毎週月～土曜日朝に実施し、身体機能や精神機能の維持・向上に努めました。
- ⑤レクリエーションやクラブ活動を充実させ、軽運動や趣味活動を活発にし、生活の活性化に努めました。
- ⑥ユニット的ケアを実践し、小規模のグループケア・家庭的ケアの増進に努めました。……別表1
- ⑦食事、排泄、入浴等の各介助面に細心の注意を払い、日常生活の自立を促し、快適な生活の援助に努めました。
- ⑧医療職員と他関連職種と協働し、個別機能訓練や排泄自立への援助を行い、個々の能力に合わせた適切な援助活動に努めました。
- ⑨歯科医院との連携により、口腔衛生の向上、知識の習得に努めました。
- ⑩行事委員会を通じ、園内運動会、夏祭り、敬老会、クリスマス会、誕生会等々の行事を実施し、季節を満喫してもらったり、入園者間の交流を促したりと生活の活性化に努めました。
- ⑪被服、寝具の交換に留意して清潔を保ち、衛生的な環境の維持に努めました。
- ⑫認知症高齢者対策として環境整備、介護システムの工夫を行い、適切な介護に努めました。
- ⑬日々、入園者の意見を拝聴し、サービスの向上に努めました。
- ⑭会議や話し合いを通じ、他職種と連携し、充実した施設ケアの実現に努めました。
- ⑮ショートステイにおいては、予約管理・入退に関する事務処理・綿密な家族連絡・他機関との連携等を行い、円滑にご利用頂けるよう努めました。また、ユニット型ショートステイサービスに関しては個々の状況に合わせ、ユニットの特徴を活かしたご利用ができるように努めました。
- ⑯家族会の適正運営に協力させていただきました。

〈別表1〉各ユニット内活動

| 日付 | 内 容 活 動 名 | 日付 | 内 容 活 動 名 | 日付 | 内 容 活 動 名 |
|------|----------------|------|---------------|-------|----------------|
| 4/4 | 園外散歩 | 6/27 | 七夕飾り作り | 9/10 | 時計の読み方 |
| 4/5 | 園外散歩 | 6/27 | 七夕用お花作り | 9/10 | 動画鑑賞 |
| 4/5 | 歌 | 6/27 | 七夕用短冊作り | 9/15 | ぬり絵 |
| 4/6 | 園外散歩 | 6/28 | 七夕飾り作り | 9/17 | 園外散歩 |
| 4/10 | お花見 | 6/29 | 七夕飾り作り | 9/17 | ぬり絵 |
| 4/10 | 園外散歩 | 6/29 | 野菜の収穫 | 9/18 | ぬり絵 |
| 4/11 | 桜の花作り | 7/2 | パズル | 9/19 | 豆知識クイズ |
| 4/11 | 園外散歩 | 7/5 | 野菜の収穫 | 9/19 | ぬり絵 |
| 4/12 | 園外散歩 | 7/6 | 梅シロップ作り | 9/22 | 折り紙でくす玉作り |
| 4/20 | 園外散歩 | 7/8 | うちわゲーム | 9/23 | ぬり絵 |
| 4/21 | 園外散歩 | 7/9 | 野菜の収穫 | 9/24 | 折り紙でくす玉作り |
| 4/25 | 折り紙 | 7/9 | かぼちゃの芯止め | 9/25 | ぬり絵 |
| 4/28 | 折り紙 | 7/11 | 計算問題 | 9/27 | 菊の花作り |
| 4/29 | 折り紙 (アジサイ、くす玉) | 7/11 | 塗り絵 | 9/28 | 間違い探し |
| 4/30 | 折り紙 | 7/13 | トマトの収穫 | 9/28 | お土産点つなぎ |
| 5/2 | 園外散歩 | 7/14 | 梅シロップ作り (仕上げ) | 9/28 | 栗原市町名クイズ |
| 5/2 | 折り紙 (くす玉、鶴) | 7/16 | 夏野菜を味わう | 10/1 | ぬり絵 |
| 5/3 | 折り紙 (くす玉) | 7/17 | トマトの収穫 | 10/5 | ぬり絵 |
| 5/3 | 雑巾縫い | 7/19 | ぬり絵 | 10/5 | 壁飾り作り |
| 5/4 | 園外散歩 | 7/21 | 園外散歩 | 10/5 | 計算ドリル |
| 5/5 | ちぎり絵 (ひまわり) | 7/23 | 折り紙 (くす玉作り) | 10/6 | ぬり絵 |
| 5/6 | ちぎり絵 | 7/24 | 園内散歩 | 10/7 | ぬり絵 |
| 5/6 | 折り紙 | 7/30 | 黒ひげゲーム | 10/8 | ハロウィンの貼り絵 |
| 5/8 | 折り紙 | 7/30 | 折り紙 (朝顔) | 10/9 | 壁飾りの花作り |
| 5/8 | 園内散歩 | 8/2 | 夏野菜の収穫 | 10/11 | ハロウィンの貼り絵 |
| 5/9 | お花作り | 8/5 | かき氷パーティー | 10/12 | 壁飾り作り |
| 5/9 | ちぎり絵 (ひまわり) | 8/8 | 夏野菜収穫 | 10/13 | ハロウィンの貼り絵 |
| 5/9 | 折り紙 (くす玉) | 8/9 | かぼちゃの料理見学 | 10/17 | ひらがな穴埋め並び替えクイズ |
| 5/10 | 折り紙 (くす玉) | 8/10 | 園内散歩 | 10/17 | ぬり絵 |
| 5/10 | 園外散歩 | 8/11 | お花紙でコスモス作り | 10/17 | 壁飾り作り |
| 5/12 | 折り紙 (くす玉) | 8/12 | お花紙でコスモス作り | 10/18 | ひらがな穴埋め並び替えクイズ |
| 5/14 | 折り紙 (くす玉) | 8/12 | 折り紙 (セミ) | 10/18 | ぬり絵 |
| 5/14 | ちぎり絵 (ひまわり) | 8/14 | 折り紙 | 10/18 | 園外散歩 |
| 5/14 | お花作り (七夕用) | 8/20 | 軽体操 | 10/19 | スクラッチアート |
| 5/14 | 園外散歩 | 8/22 | 間違い探し | 10/19 | 園外散歩 |
| 5/15 | 折り紙 | 8/23 | 頭の体操 (昭和のクイズ) | 10/23 | 壁飾り作り |
| 5/16 | 壁飾り作り | 8/24 | 紙飛行機作り | 10/28 | ぬり絵 |
| 5/18 | 壁飾り作り | 8/24 | 脳トレ | 10/29 | 計算問題 |
| 5/21 | 園外散歩 | 8/25 | 間違い探し | 10/30 | ぬり絵 |
| 5/22 | 卓上田植え | 8/25 | 記号穴埋め算 | 10/31 | 園外散歩 |
| 5/23 | 紫陽花の花作り | 8/26 | 時計の読み方 | 11/1 | 魚釣り |
| 5/27 | ちぎり絵 (ひまわりの花) | 8/26 | 記号穴埋め算 | 11/2 | 園外散歩 |
| 5/27 | 園外散歩 | 8/27 | 間違い探し | 11/3 | さつまいものつたでリース作り |
| 5/28 | ちぎり絵 (ひまわりの花) | 8/27 | お金の計算 | 11/4 | ぬり絵 |
| 5/31 | 園外散歩 | 8/28 | 漢字読みクイズ | 11/4 | 計算ドリル |
| 6/1 | 園外散歩 | 8/29 | ぬり絵 | 11/5 | ぬり絵 |
| 6/1 | 紫陽花作り | 8/30 | 重ね絵と文字 | 11/7 | ぬり絵 |
| 6/2 | 紫陽花作り | 8/30 | ぬり絵 | 11/7 | 脳トレ |
| 6/3 | 園外散歩 | 8/31 | 歌の題名並び替えクイズ | 11/7 | 折り紙 (ポインセチア) |
| 6/5 | 紫陽花作り | 8/31 | 言葉探し | 11/8 | ぬり絵 |
| 6/6 | 七夕用お花作り | 8/31 | 動画鑑賞 | 11/8 | 干し柿作り |
| 6/6 | 買い物 (野菜の苗) | 9/1 | ぬり絵 | 11/8 | 折り紙 (ポインセチア) |
| 6/9 | 紫陽花の花作り | 9/1 | プラ板キーホルダー作り | 11/8 | 脳トレ |
| 6/12 | 紫陽花の花作り | 9/2 | カレンダーで手提げ袋作り | 11/10 | 折り紙 (ポインセチア) |
| 6/18 | 七夕飾り作り | 9/3 | 自己紹介ゲーム | 11/13 | 漢字穴埋めクイズ |
| 6/19 | 七夕飾り作り | 9/3 | 漢字間違い探し | 11/16 | スクラッチアート |
| 6/20 | 七夕飾り作り | 9/3 | 穴埋めひらがなゲーム | 11/16 | ぬり絵 |
| 6/21 | 七夕飾り作り | 9/4 | 間違い探し | 11/17 | 頭の体操 |
| 6/21 | 七夕短冊作り | 9/4 | ぬり絵 | 11/18 | 折り紙 (サンタクロース) |
| 6/24 | 七夕わかかり | 9/5 | 折り紙でくす玉作り | 11/19 | ぬり絵 |
| 6/24 | 七夕お花作り | 9/5 | お金の計算 | 11/19 | 脳トレ問題 |
| 6/25 | 七夕お花作り | 9/5 | ぬり絵 | 11/20 | 文字並び替えクイズ |

| 日付 | 内 容 活 動 名 | 日付 | 内 容 活 動 名 | 日付 | 内 容 活 動 名 |
|-------|--------------|------|---------------|------|---------------|
| 11/21 | クリスマスリース作り | 1/8 | ぬり絵 | 2/23 | ぬり絵 |
| 11/21 | 壁飾り作り | 1/8 | 計算プリント | 2/23 | 足し算 |
| 11/22 | ぬり絵 | 1/9 | スクラッチアート | 2/28 | 間違い探し |
| 11/22 | 脳トレ | 1/10 | 折り紙(鬼作り) | 2/28 | 計算問題 |
| 11/22 | 園外散歩 | 1/11 | 文字並び替え | 2/28 | ことわざ |
| 11/22 | 動画鑑賞(神楽) | 1/12 | ぬり絵 | 2/29 | 漢字プリント |
| 11/25 | 折り紙 | 1/12 | 計算プリント | 3/3 | ことわざプリント |
| 11/26 | リース作り | 1/13 | ぬり絵 | 3/3 | ぬり絵 |
| 11/28 | 折り紙 | 1/14 | 計算プリント | 3/5 | 漢字読み仮名プリント |
| 11/28 | 干し柿収穫 | 1/14 | ぬり絵 | 3/6 | 水仙の花作り |
| 11/29 | お花紙で雪だるま作り | 1/14 | 漢字プリント | 3/6 | ぬり絵 |
| 11/30 | 歌合戦 | 1/15 | ぬり絵 | 3/11 | 読み仮名プリント |
| 11/30 | クリスマス壁飾り作り | 1/15 | 漢字読み | 3/11 | ぬり絵 |
| 12/2 | 折り紙 | 1/16 | 計算問題 | 3/11 | 間違い探し |
| 12/3 | スクラッチアート | 1/16 | ぬり絵 | 3/13 | ぬり絵 |
| 12/7 | 折り紙で梅の花作り | 1/17 | 脳トレ | 3/14 | 漢字書き取り |
| 12/8 | お花作り | 1/17 | ぬり絵 | 3/14 | 間違い探し |
| 12/9 | お花作り | 1/18 | ひらがな並び替え | 3/17 | ぬり絵 |
| 12/10 | ぬり絵 | 1/19 | 鬼の面作り | 3/18 | 漢字プリント |
| 12/10 | 計算問題 | 1/19 | 脳トレ | 3/18 | 計算プリント |
| 12/10 | ひらがな並び替え | 1/20 | ぬり絵 | 3/18 | ぬり絵 |
| 12/11 | ひらがな並び替え | 1/20 | 計算プリント | 3/19 | 折り紙 |
| 12/12 | ぬり絵 | 1/20 | 漢字読みプリント | 3/19 | ぬり絵 |
| 12/12 | お花作り | 1/21 | ぬり絵 | 3/21 | 漢字ふりがなプリント |
| 12/13 | しめ縄作り | 1/21 | 脳トレ | 3/27 | ぬり絵 |
| 12/14 | 数字合わせ | 1/22 | ぬり絵 | 3/27 | 計算・漢字読み書きプリント |
| 12/14 | 草冠漢字 | 1/23 | 漢字脳トレ | 3/30 | 桜の花作り |
| 12/14 | 神楽動画鑑賞 | 1/26 | ぬり絵 | 3/31 | ことわざ穴埋めプリント |
| 12/15 | ぬり絵 | 1/26 | 折り紙 | | |
| 12/16 | 漢字読み問題プリント | 1/27 | ぬり絵 | | |
| 12/17 | 漢字読み問題プリント | 1/27 | 鬼の面作り | | |
| 12/18 | 漢字読み問題プリント | 1/29 | ぬり絵 | | |
| 12/18 | 足し算と引き算の筆算 | 1/29 | 算数プリント | | |
| 12/19 | ぬり絵 | 1/30 | ぬり絵 | | |
| 12/19 | 計算問題 | 2/1 | 計算プリント | | |
| 12/20 | ぬり絵 | 2/1 | ぬり絵 | | |
| 12/20 | 計算問題 | 2/3 | 豆まき(鬼退治) | | |
| 12/22 | 計算問題 | 2/4 | ことわざ穴埋め | | |
| 12/23 | カラオケ鑑賞 | 2/5 | ぬり絵 | | |
| 12/24 | お楽しみ会 | 2/5 | 読みがなプリント | | |
| 12/24 | 脳トレ・計算問題 | 2/8 | ぬり絵 | | |
| 12/25 | スカットボール | 2/9 | ひな人形作り | | |
| 12/25 | ぬり絵 | 2/10 | ことわざ穴埋め | | |
| 12/25 | 計算プリント | 2/10 | ひな人形作り | | |
| 12/26 | 計算問題 | 2/11 | ちがう文字探し | | |
| 12/26 | ぬり絵 | 2/11 | ぬり絵 | | |
| 12/26 | ダルマ作り | 2/12 | 漢字プリント | | |
| 12/27 | 計算問題 | 2/12 | ぬり絵 | | |
| 12/27 | ぬり絵 | 2/13 | 漢字穴埋め | | |
| 12/27 | ダルマ作り | 2/13 | ひな人形作り | | |
| 12/28 | ぬり絵 | 2/14 | ぬり絵 | | |
| 12/29 | コマ遊び | 2/14 | ひな人形作り | | |
| 12/30 | 計算問題 | 2/15 | 折り紙 | | |
| 12/30 | ぬり絵 | 2/16 | 雛飾り作り | | |
| 1/1 | 新年会 | 2/17 | ぬり絵 | | |
| 1/1 | 福笑い | 2/17 | 言葉遊びプリント | | |
| 1/1 | ぬり絵 | 2/18 | ひらがな穴埋め問題プリント | | |
| 1/2 | ぬり絵 | 2/18 | 文字並べ替えプリント | | |
| 1/6 | ぬり絵 | 2/19 | 四字熟語 | | |
| 1/7 | スクラッチアート | 2/19 | 文字並び替えプリント | | |
| 1/7 | ぬり絵 | 2/19 | ぬり絵 | | |
| 1/7 | 計算プリント | 2/22 | 算数プリント | | |

2) 看護師

1. 毎日の声掛け、血圧、脈拍、体温の測定、排泄状況のチェック、月に1回の体重測定、糖尿病の方には血糖測定、定期健康診断の実施により疾病の早期発見並び予防に努めました。
2. 医師の回診時には必要な情報を提供し、診察の補助を行い、疾病の早期発見、予防、治療に協力しました。
3. 医師の指示を受け適切な医療処置を施行し、疾病の治療補助に努めました。
4. 褥瘡予防策として、介護員と協働し、長時間の臥床をさげ、離床の働きかけ、個人に合った体位交換、オムツ交換の時間を工夫しました。また、清拭の施行、創状態に合った薬品の選択、エアマットやクッション等適切な寝具の使用に努めました。
5. 感染症対策としてマニュアルやガイドラインに従い他職種と協働し感染予防に努めました。また、常に新しい医療情報の収集に努めました。
6. リハビリテーション専門の看護師が生活の中で、それぞれに合った内容で機能訓練を行い、筋力低下の防止、拘縮の予防、体力維持に努めました。
7. 歯科往診時には歯科医師、歯科衛生士に必要な情報を提供し、歯科医師、歯科衛生士からの助言、指導を他職種と情報共有を行い、個人に合った口腔衛生に努めました。
8. 個人の服用している薬を処方日毎に確認し、個人に合った形態に合包しました。誤薬を防ぐため介護員と協働し工夫をしました。
9. 他科受診の際は付添いと情報提供し、適切な治療を受けるための介助に努めました。
10. 介護員・管理栄養士と協働し、食事摂取量の把握を行い摂取量が少ない方には栄養補助食品の検討、本人の好きな物を購入するなど少しでも多く摂取していただき体力の回復に努めました。
11. 冬期暖房中は室内の乾燥に対し各居室に加湿器を設置し、適宜、窓を開け換気をし、手洗い・うがいの励行をし、健康管理に努めました。
12. 入園者には、他職種と家族の協力を得て最後まで心のこもった介護と看護を行うように努めました。
13. ショートステイ利用者には入園中の血圧、脈拍、体温、入浴回数、排便の有無、入園中の状態等の情報を提供し、家庭と施設との連絡を密に取るよう努めました。また在宅での状態に合わせた必要な治療の継続、機能訓練等を行い利用中の状態管理に努めました。
14. 医療機器の点検、物品の補充、衛生材料の作成を行い、緊急時に対応できるよう努めました。
15. 介護員に対して必要な医療情報を提供し、勉強会の開催、救急時の対応や感染対策について指導を行いました。
16. 年2回、職員の健康診断を行い、また常に健康上の相談事に対応し、職員の健康管理に努めました。

3) 管理栄養士

ご利用者の健康のため「日本人の食事摂取基準」（厚生労働省）をもとに施設の栄養提供量を算定し食事提供に努めました。

また、食事を通し、適切な個別『栄養ケア』を提供する為、関連職種との情報交換により栄養状態をアセスメントし、栄養計画の作成、委託業者と協働での食事提供、栄養改善へと繋げました。新型コロナウイルス感染症等の感染対策を継続し、季節や風習を活かした家庭的な食事が衛生的に適温で提供できるように努めました。

また、地域医療連携栄養管理として、食事形態や栄養サマリー等の情報共有をもとにご利用者の入院、退院時の栄養サポートに努めました。

- ◇「食べる楽しみ」を大切に、低栄養を予防・改善し高齢者の生活機能を維持、向上、自己実現できる喜びの支援に努めました。
- ◇ 日々の細かな課題解決の為に協働でプロセスを重視し、健康維持とQOLの向上に取り組みました。
- ◇ 感染症対策、災害時への備えも信頼の置ける食材の確保、安全な食事提供の為に、委託業者と協力、情報収集し、安全な食事の提供ができるよう確認に努めました。

1. 施設における栄養ケア・マネジメントの充実、より良い栄養ケアに取り組みました。

- ◇ 長期利用者の栄養状態の確認をもとに栄養ケア計画を作成し、実施に努めました。栄養状態のリスクに応じ定期的な見直しの為、栄養ケアカンファレンスを実施しました。感染症防止対策の状況に応じて、書面照会によるカンファレンスも行いました。

2. 入園者の栄養状況（令和6年3月31日現在）

| | | 性別 | 介護度 | | | | | 合計 |
|-------------------------|---|----|------|------|------|------|------|----|
| | | | 要介護1 | 要介護2 | 要介護3 | 要介護4 | 要介護5 | |
| 栄養 状態 の ス ク | 低 | 男 | 0 | 0 | 4 | 2 | 0 | 6 |
| | | 女 | 0 | 0 | 1 | 6 | 4 | 11 |
| | 中 | 男 | 0 | 0 | 0 | 2 | 0 | 2 |
| | | 女 | 0 | 0 | 6 | 12 | 9 | 27 |
| | 高 | 男 | 0 | 0 | 0 | 0 | 0 | 0 |
| | | 女 | 0 | 0 | 0 | 1 | 2 | 3 |
| 合計 | | | 0 | 0 | 11 | 23 | 15 | 49 |

3. 個別栄養指導・相談

- ・ 入園者の負担にならないように、ミールラウンドの際に声かけを行い個別にお話をしました。
- ・ 栄養ケア計画等、食事や健康について入所時の説明、ご家族への説明の際は、わかりやすさを第一に施設ケアマネージャー、看護師、生活相談員、担当職員等と協力し進めました。

4. 調査

- ・ 嗜好調査 1回 令和5年7月10日～令和5年8月7日

5. 研修

- ・ 令和5年度栗原栄養士会総会並びに研修会 令和5年5月18日
- ・ 大崎保健所「ベジプラス、塩エコ普及啓発事業」協力と事業実施報告
- ・ 令和5年度栗原栄養士会研修会 令和5年9月7日
- ・ 令和5年度栗原栄養士会研修会並びに活動発表会 令和6年1月16日
- ・ 腎臓リハビリテーション推進研修会（オンライン） 令和6年1月24日

6. 栄養管理委員会

- ・委託業者と施設側の施設長はじめスタッフによる協議の場として、栄養管理、食事サービスの動向、行事食など、様々な課題を話し合い、より良い食の提供に努める為、実施しました。
新型コロナウイルス感染症防止の為、マスク着用、十分な換気を行い、密にならない環境で食事サービスの実施状況と改善についての話し合いを致しました。

実施日：令和 5 年 7 月 28 日

7. 給食提供の実施状況

①選択食・・・別表①

- ・月曜日から金曜日までの昼食は、主食を中心とした選択食を行い（パン類・麺類）複数の料理から選択可能な限り、その機会を設け、それぞれ個人の嗜好が、生かせるようにしました。
- ・日替定食の他、火曜日には、カレーの日、金曜日には、月替わりの丼の日を設け選択食に変化をもたせました。
- ・栄養ケアマネジメントのモニタリング（栄養摂取量）の為、選択食の見直しから、実施回数を検討し、継続へ繋げました。

②誕生日食

- ・毎月実施の入園者の誕生会にあわせて、お祝いの気持ちを込め、お赤飯の献立を取り入れました。ご利用者の状態に合わせて小豆粥の提供も実施しました。
- ・補食には、食べやすいケーキ等を用い、いつもと違う雰囲気を楽しんで頂きました。

③行事食・・・別表②

- ・感染症対策の為、行事も縮小となりましたが雰囲気を楽しむことにより 生活の潤いの一端を担いました。対象者の咀嚼・嚥下状態に合わせた食事提供に努めました。

④年間給食提供数（愛光園）

| 区分 | 延べ食数 |
|-----------|--------|
| 長期利用者 | 51,743 |
| 従来型ショート | 7,442 |
| ユニット型ショート | 8,681 |

8. その他

- ・感染対策が続き様々な研修が中止となり、長らくネットなどで情報収集を続けていました。
令和5年度からは、対面形式が再開され始めたことにより、研修会への参加を致しました。
- ・介護保険「栄養マネジメント」にかかる業務の改善を進めました。

別表①

選択食のメニュー

| パン類 | 御飯 | 麺類 | | | | | | | | | | | | |
|---|---|--------|---------|----------|---------|--------|---------|--------|----------|--------|--------|----------|--------|--|
| <ul style="list-style-type: none"> ・サンドイッチ たまごサンド 苺ジャム&ピーナツ (季節に応じて具の変更) ・トースト (マーガリン・ジャム) ・菓子パン (餡・クリーム) ・パン粥 (ミキサーゼリー状) | <p style="text-align: center;">日替り定食</p> <p>○火曜日 カレーライス</p> <p>○金曜日 丼物</p> <table style="width: 100%; border: none;"> <tr> <td style="width: 50%;">4月：親子丼</td> <td style="width: 50%;">10月：親子丼</td> </tr> <tr> <td>5月：かき揚げ丼</td> <td>11月：三色丼</td> </tr> <tr> <td>6月：親子丼</td> <td>12月：かつ丼</td> </tr> <tr> <td>7月：三色丼</td> <td>1月：かき揚げ丼</td> </tr> <tr> <td>8月：かつ丼</td> <td>2月：親子丼</td> </tr> <tr> <td>9月：かき揚げ丼</td> <td>3月：三色丼</td> </tr> </table> | 4月：親子丼 | 10月：親子丼 | 5月：かき揚げ丼 | 11月：三色丼 | 6月：親子丼 | 12月：かつ丼 | 7月：三色丼 | 1月：かき揚げ丼 | 8月：かつ丼 | 2月：親子丼 | 9月：かき揚げ丼 | 3月：三色丼 | <p>ラーメン（醤油味）</p> <p>冷やし中華（6月～8月）</p> <p>月見うどん・そば</p> <p>かけうどん・そば</p> <p>ざるうどん・そば</p> <p>かき揚げうどん・そば</p> |
| 4月：親子丼 | 10月：親子丼 | | | | | | | | | | | | | |
| 5月：かき揚げ丼 | 11月：三色丼 | | | | | | | | | | | | | |
| 6月：親子丼 | 12月：かつ丼 | | | | | | | | | | | | | |
| 7月：三色丼 | 1月：かき揚げ丼 | | | | | | | | | | | | | |
| 8月：かつ丼 | 2月：親子丼 | | | | | | | | | | | | | |
| 9月：かき揚げ丼 | 3月：三色丼 | | | | | | | | | | | | | |

※咀嚼や嚥下が困難な方にもできるだけ選択食を提供できるように、個別の食事形態で、対応をいたしました。

別表②

令和5年度 愛光園行事食等実施状況

| 月 | 日 | 行事名 | 献立 |
|----|----|--------|---|
| 4 | 8 | 花祭り | 菓子（さくらゼリー） |
| | 20 | 誕生会 | 赤飯・刺身（鯉たたき・サーモン）・茶碗蒸し・素麺汁・苺モンブラン |
| 5 | 5 | 端午の節句 | 炊き込みご飯・銀鱈の照焼き・凍り豆腐の煮物・赤しその実漬・味噌汁 |
| | 25 | 誕生会 | 赤飯・鱈揚げ煮・茶碗蒸し・つみれ汁・赤紫蘇の実漬・抹茶ムース |
| 6 | 30 | 誕生会 | 赤飯・揚げ煮・茶碗蒸し・素麺汁・千切沢庵・ティラミス |
| 7 | 7 | 七夕 | きざみ穴子ちらし寿司・卵豆腐・素麺汁・桜大根漬け・七夕ゼリー |
| | 27 | 誕生会 | 赤飯・鱈の揚げ煮・茶碗蒸し・沢庵・つみれ汁・レディボーデンバナナ |
| | 30 | 土用の丑の日 | うな丼・凍り豆腐の煮物・すまし汁・漬物・プリン |
| 8 | 15 | 終戦記念日 | おこわ（黒飯）・ほっけ塩焼・生揚げの味噌炒め・桜大根・すまし汁 |
| | 23 | 夏祭り | ちらし寿司・お浸し・すまし汁・チョコバナナムース/青梅ゼリー |
| | 24 | 誕生会 | 赤飯・魚の揚げ煮・若芽の酢物・沢庵・吉野汁・北海道産小豆水ようかん |
| 9 | 20 | 敬老会 | 赤飯・天婦羅（鱈、南瓜、ピーマン）炊合せ（里芋、生麩等）・沢庵・すまし汁 |
| | 23 | 彼岸供養 | 炊き込みご飯・鯖の味噌漬焼き・凍り豆腐の煮物・桜大根・澄まし汁・水羊羹 |
| | 26 | 芋煮会 | 白飯・ほっけの塩焼き 付）大根おろし・刻み昆布の煮つけ・柴漬け・芋煮汁 |
| | 28 | 誕生会 | 赤飯・鱈の揚げ煮・茶碗蒸し・柴漬け・素麺汁・和栗モンブラン |
| | 29 | 十五夜 | さつまいも御飯・おろしソースさつま焼・そばろ煮・味噌汁・パインムース |
| 10 | 26 | 誕生会 | 赤飯・金目鯛の煮つけ・茶碗蒸し・吉野汁・漬物・芋ようかん |
| 11 | 23 | 誕生会 | 赤飯・刺身（サーモン、鯉たたき）・茶碗蒸し・漬物・つみれ汁・バスクチーズケーキ |
| 12 | 20 | クリスマス会 | 玉蜀黍御飯・鶏肉トマトソースかけ・グラタン・卵スープ・クリスマスムース |
| | 21 | 誕生会 | 赤飯・鱈の揚げ煮・茶碗蒸し・千切り沢庵・すまし汁・カタラーナ |
| | 22 | 冬至 | 御飯・炒り鶏・冬至南瓜・ムースゆず風味・味噌汁 |
| | 31 | 年越し | 御飯・鯉のたたきとサーモンの刺身・茶碗蒸し・しば漬・年越し蕎麦 |
| 1 | 1 | 元旦 | 御飯・お節料理風（玉子焼き・西京漬焼・刻み昆布煮・黒豆等）雑煮風汁物 |
| | 7 | 七草 | 七草粥・鱈の塩焼き・法蓮草の和え物・味噌汁・梅びしお |
| | 15 | 甘酒の日 | 手作りの麴甘酒 |
| | 25 | 誕生会 | 赤飯・刺身2種・茶碗蒸し・柴漬け・すまし汁・ストロベリーケーキ |
| 2 | 3 | 節分 | 豆御飯・豆腐の揚げ団子・ひじきの煮物・沢庵漬け・味噌汁・豆乳プリン |
| | 22 | 誕生会 | 赤飯・刺身（鯉のたたき・サーモン）・茶碗蒸し・つみれ汁・赤紫蘇の実漬け・カタラーナ |
| 3 | 3 | ひな祭り | あなご五目ちらし寿司・菜の花のお浸し・桜大根・すまし汁・さくらゼリー |
| | 28 | 誕生会 | 赤飯・刺身（鯉たたき・サーモン）・茶碗蒸し・素麺汁・漬物・アイスケーキ |

※新型コロナウイルス感染症対策で行事の中止や変更がありましたが、雰囲気を楽しめる献立提供に努めました。

5. 各会議・各委員会活動状況

| 年 月日 | 会 議 ・ 委 員 会 名 | 主 要 な 内 容 | 人数 |
|-----------|-----------------------|--|----|
| R5. 4 .10 | ユニット会議 | 南ユニット入園者の現状確認と見直し | 9 |
| .11 | ユニット会議 | 北西ユニット入園者の現状確認と見直し | 16 |
| .12 | ユニットリーダー会議 | 入園者の入浴について、 | 7 |
| .14 | ユニット会議 | ショートの昨年度反省と今年度の目標 | 7 |
| .19 | 生活相談員・介護員・看護師・管理栄養士会議 | 各ユニットより、口腔ケア、接遇マナー、前年度 | 19 |
| .19 | 栄養ケアカンファレンス | 反省と今年度の目標、栄養士より、 栄養ケアマネジメントのモニタリング状況報告 栄養ケア計画の調整確認 | 8 |
| .26 | 全体会議 | 新型コロナウイルス対策により書面照会 | |
| .26 | サービス担当者会議 | 新型コロナウイルス対策により会議は延期 | |
| 5 .16 | サービス担当者会議 | 入園者のケアプランについての検討 | 6 |
| .24 | 栄養ケアカンファレンス | 栄養ケアマネジメントのモニタリング状況報告 栄養ケア計画の調整確認 | 7 |
| .24 | 防災委員会 | 夜間想定総合火災訓練の実施について、今後の日程確認 | 8 |
| 31 | 生活相談員・介護員・看護師・管理栄養士会議 | 職員健康診断、センサーマットの使用法、行事食 個人持ちの食品に関する事 | 21 |
| 31 | 全体会議 | 新型コロナウイルス対策により書面照会 | |
| | サービス担当者会議 | 入園者のケアプランについての検討 | 8 |
| 6 .2 | 行事委員会 | 愛光園夏祭りについて | 10 |
| .12 | 感染症対策委員会 | 新型コロナウイルス感染対応確認 | 6 |
| .21 | 栄養ケアカンファレンス | 新型コロナウイルス対策により書面照会 | |
| .28 | 生活相談員・介護員・看護師・管理栄養士会議 | 新型コロナウイルスワクチン、腰椎検査について、認知症の方の 対応、行事食、食事アンケートの実施について | 18 |
| .28 | サービス担当者会議 | 入園者のケアプランについての検討 | 7 |
| .28 | 全体会議 | 新型コロナウイルス対策により書面照会 | |
| 7 .3 | 身体拘束等適正化委員会 | 令和5年度の委員会活動内容について | 10 |
| .5 | 行事委員会 | 愛光園夏祭りについて | 12 |
| .10 | サービス担当者会議 | 新入園者のケアプランについての検討 | |
| .19 | 生活相談員・介護員・看護師・管理栄養士会議 | 各ユニットより、熱中症予防について、情報共有 不適切ケア、行事食、選択食 | 16 |
| .19 | 栄養ケアカンファレンス | 栄養ケアマネジメントのモニタリング状況報告 | 7 |
| .26 | 全体会議 | 新型コロナウイルス対策により書面照会 | |
| .26 | サービス担当者会議 | 入園者のケアプランについての検討 | 6 |
| .26 | 感染症対策委員会 | 新型コロナウイルス感染対策の振り返り、 感染対策マニュアルの見直し | 9 |
| .28 | 栄養管理委員会 | 現在の給食実施状況、今後の改善と取り組みについて | 9 |
| 8 .1 | 行事委員会 | 愛光園夏祭りについて | 9 |
| 21 | 感染症対策委員会 | 新型コロナウイルス感染症発生による対策について | 8 |
| 23 | 全体会議 | 新型コロナウイルス対策により書面照会で会議は中止 | |
| 28 | サービス担当者会議 | 新型コロナウイルス感染対策の為、書面照会 | |
| 30 | 生活相談員・介護員・看護師・管理栄養士会議 | 新型コロナウイルス感染対策の為、書面照会 | |
| 30 | 栄養ケアカンファレンス | 新型コロナウイルス感染対策の為、書面照会 | |
| 9 .12 | 行事委員会 | 敬老会について | 8 |
| .14 | サービス担当者会議 | 新入園者のケアプランについての検討 | 5 |
| .20 | 全体会議 | 新型コロナウイルス対策により書面照会で会議は中止 | |
| .25 | 防災委員会 | 日中総合防災訓練について | 6 |
| .27 | 生活相談員・介護員・看護師・管理栄養士会議 | 各ユニットより、ストレスチェック、予防接種について 高齢者虐待防止、水分補給の話 | 18 |
| .27 | 栄養ケアカンファレンス | 栄養ケアマネジメントのモニタリング状況報告 | 7 |
| .28 | サービス担当者会議 | 入園者のケアプランについての検討 | 7 |
| 10 .6 | サービス担当者会議 | 新入園者のケアプランについての検討 | 6 |
| .10 | ユニット会議 | 南ユニット業務内容確認、改善点について | 9 |
| .17 | サービス担当者会議 | 新入園者のケアプランについての検討 | 6 |
| .18 | 全体会議 | 新型コロナウイルス対策により書面照会で会議は中止 | 6 |
| .24 | 褥瘡対策委員会 | 褥瘡予防と対策について | 8 |
| .24 | サービス担当者会議 | 入園者のケアプランについての検討 | 8 |
| .25 | 生活相談員・介護員・看護師・管理栄養士会議 | 各ユニットより、新型コロナウイルスワクチン予防接種、 ノロウイルス、誤薬防止、転倒リスクについて | 17 |
| .25 | 栄養ケアカンファレンス | 個別栄養ケア計画の見直し、食事内容・形態の見直し等 | 8 |
| .30 | 身体拘束等適正化委員会 | 反省と今後の活動について検討 | 10 |
| | 虐待防止委員会 | | |

| | | | |
|------|-----------------------|--|-----|
| 11.1 | 行事委員会 | クリスマス会について | 10 |
| .8 | 感染症対策研修会 | 嘔吐物の処理方法について | 11 |
| .10 | サービス担当者会議 | 新入園者のケアプランについての検討 | 5 |
| .15 | 広報委員会 | 愛光園だよりについて | 8 |
| .15 | ユニット会議 | 北西ユニット業務内容確認と改善点について | 12 |
| .21 | サービス担当者会議 | 新入園者のケアプランについての検討 | 7 |
| .22 | 生活相談員・介護員・看護師・管理栄養士会議 | 各ユニットから、健康診断、高齢者のスキンケア プライバシー保護について、選択食 | 21 |
| .22 | 栄養ケアカンファレンス | 栄養ケアマネジメントのモニタリング状況報告 | 8 |
| .22 | 身体拘束等適正化委員会 | 事例検討（不適切な声掛け） | 21 |
| .29 | 全体会議 | 新型コロナウイルス対策により書面照会で会議は中止 | |
| 12.1 | 行事委員会 | クリスマス会について | 7 |
| .11 | サービス担当者会議 | 入園者のケアプランについての検討 | 6 |
| .13 | 生活相談員・介護員・看護師・管理栄養士会議 | 各ユニットより、ストレスチェックの結果報告 移乗方法のコツ、身体拘束適正化・虐待防止委員会より | 16 |
| .13 | 栄養ケアカンファレンス | 栄養ケアマネジメントのモニタリング状況報告 現行ケア計画の調整と確認 | 7 |
| .27 | サービス担当者会議 | 入園者のケアプランについての検討 | 9 |
| 1.9 | 広報委員会 | 愛光園だよりについて | 6 |
| .17 | 生活相談員・介護員・看護師・管理栄養士会議 | 各ユニットより、高齢者の口腔ケアの目的と効果 介護記録の書き方、行事食等（書面照会） | |
| .17 | 栄養ケアカンファレンス | 栄養ケアマネジメントのモニタリング状況報告（書面照会） | |
| .17 | 感染症対策委員会 | 新型コロナウイルス感染症発生による対策について | 7 |
| .24 | 全体会議 | 新型コロナウイルス対策により書面照会で会議は中止 | |
| .25 | 感染症対策委員会 | 新型コロナウイルス感染症発生による対策について | 6 |
| .26 | 広報委員会 | 愛光園だよりについて | 5 |
| .31 | 広報委員会 | 愛光園だよりについて（書面照会） | |
| 2.14 | 生活相談員・介護員・看護師・管理栄養士会議 | 各ユニット、痛みのケア、身体拘束について、行事食 選択食の実施期間、栄養ケアマネジメント等 | 16 |
| .14 | 栄養ケアカンファレンス | 栄養ケアマネジメントのモニタリング状況報告 | 9 |
| .21 | 全体会議 | 新型コロナウイルス対策により書面照会で会議は中止 | |
| .21 | サービス担当者会議 | 入園者のケアプランについての検討 | 8 |
| .22 | 防災委員会 | 来年度年間計画について | 7 |
| 3.13 | 生活相談員・介護員・看護師・管理栄養士会議 | 新型コロナウイルスワクチン接種について、 職員の声掛け（言葉遣い）、管理栄養士より | 18 |
| .13 | 栄養ケアカンファレンス | 栄養ケアマネジメントのモニタリング状況報告 | 8 |
| .21 | ユニット会議 | ショートユニット今年度の反省、来年度の目標 | 7 |
| .22 | 身体拘束等適正化委員会 | 今年度の活動内容の振り返りと反省 | 8 |
| | 虐待防止委員会 | 次年度への引継ぎについて | |
| .27 | 全体会議 | 新型コロナウイルス対策により書面照会で会議は中止 | |
| .27 | サービス担当者会議 | 入園者のケアプランについての検討 | 8 |
| 合計 | | | 633 |

6. 地域福祉・交流事業実施状況

(1) ショートステイ利用状況

～延人数～

<合計20床(多床室10床+ユニット型10床)>

| 要介護度/月 | 4月 | 5月 | 6月 | 7月 | 8月 | 9月 | 10月 | 11月 | 12月 | 1月 | 2月 | 3月 | 合計 |
|--------|-------|-------|-------|-------|-------|-------|-------|-------|-------|-------|-------|-------|-------|
| 要支援1 | 0 | 0 | 0 | 0 | 0 | 0 | 0 | 0 | 0 | 0 | 0 | 0 | 0 |
| 要支援2 | 0 | 0 | 0 | 4 | 13 | 8 | 5 | 8 | 17 | 11 | 9 | 11 | 86 |
| 要介護1 | 33 | 51 | 54 | 68 | 92 | 74 | 47 | 50 | 50 | 47 | 53 | 29 | 648 |
| 要介護2 | 199 | 170 | 46 | 82 | 96 | 87 | 142 | 120 | 123 | 94 | 94 | 86 | 1,339 |
| 要介護3 | 106 | 107 | 104 | 72 | 89 | 102 | 167 | 156 | 176 | 143 | 99 | 100 | 1,421 |
| 要介護4 | 72 | 80 | 182 | 194 | 163 | 165 | 191 | 135 | 151 | 202 | 198 | 238 | 1,971 |
| 要介護5 | 35 | 35 | 15 | 6 | 0 | 25 | 6 | 5 | 0 | 0 | 0 | 4 | 131 |
| その他 | 0 | 0 | 0 | 0 | 0 | 0 | 0 | 0 | 0 | 0 | 0 | 0 | 0 |
| 合計 | 445 | 443 | 401 | 426 | 453 | 461 | 558 | 474 | 517 | 497 | 453 | 468 | 5,596 |
| 利用率 | 74.2% | 71.5% | 66.8% | 68.7% | 73.1% | 76.8% | 90.0% | 79.0% | 83.4% | 80.2% | 80.9% | 75.5% | 76.7% |

<多床室10床> (※介護職員数に応じたベッドコントロールをやむ得ず実施)

| 要介護度/月 | 4月 | 5月 | 6月 | 7月 | 8月 | 9月 | 10月 | 11月 | 12月 | 1月 | 2月 | 3月 | 合計 |
|--------|-------|-------|-------|-------|-------|-------|-------|-------|-------|-------|-------|-------|-------|
| 要支援1 | 0 | 0 | 0 | 0 | 0 | 0 | 0 | 0 | 0 | 0 | 0 | 0 | 0 |
| 要支援2 | 0 | 0 | 0 | 4 | 13 | 0 | 0 | 0 | 7 | 0 | 0 | 0 | 24 |
| 要介護1 | 0 | 3 | 7 | 35 | 34 | 30 | 5 | 3 | 3 | 3 | 7 | 0 | 130 |
| 要介護2 | 104 | 90 | 34 | 61 | 69 | 62 | 110 | 88 | 90 | 65 | 60 | 62 | 895 |
| 要介護3 | 51 | 31 | 30 | 0 | 31 | 42 | 98 | 92 | 107 | 84 | 35 | 61 | 662 |
| 要介護4 | 32 | 43 | 88 | 107 | 77 | 32 | 48 | 24 | 23 | 74 | 82 | 82 | 712 |
| 要介護5 | 35 | 35 | 15 | 6 | 0 | 25 | 6 | 5 | 0 | 0 | 0 | 4 | 131 |
| その他 | 0 | 0 | 0 | 0 | 0 | 0 | 0 | 0 | 0 | 0 | 0 | 0 | 0 |
| 合計 | 222 | 202 | 174 | 213 | 224 | 191 | 267 | 212 | 230 | 226 | 184 | 209 | 2,554 |
| 利用率 | 74.0% | 65.2% | 58.0% | 68.7% | 72.3% | 63.7% | 86.1% | 70.7% | 74.2% | 72.9% | 65.7% | 67.4% | 70.0% |

<ユニット型10床>

| 要介護度/月 | 4月 | 5月 | 6月 | 7月 | 8月 | 9月 | 10月 | 11月 | 12月 | 1月 | 2月 | 3月 | 合計 |
|--------|-------|-------|-------|-------|-------|-------|-------|-------|-------|-------|-------|-------|-------|
| 要支援1 | 0 | 0 | 0 | 0 | 0 | 0 | 0 | 0 | 0 | 0 | 0 | 0 | 0 |
| 要支援2 | 0 | 0 | 0 | 0 | 0 | 8 | 5 | 8 | 10 | 11 | 9 | 11 | 62 |
| 要介護1 | 33 | 48 | 47 | 33 | 58 | 44 | 42 | 47 | 47 | 44 | 46 | 29 | 518 |
| 要介護2 | 95 | 80 | 12 | 21 | 27 | 25 | 32 | 32 | 33 | 29 | 34 | 24 | 444 |
| 要介護3 | 55 | 76 | 74 | 72 | 58 | 60 | 69 | 64 | 69 | 59 | 64 | 39 | 759 |
| 要介護4 | 40 | 37 | 94 | 87 | 86 | 133 | 143 | 111 | 128 | 128 | 116 | 156 | 1,259 |
| 要介護5 | 0 | 0 | 0 | 0 | 0 | 0 | 0 | 0 | 0 | 0 | 0 | 0 | 0 |
| その他 | 0 | 0 | 0 | 0 | 0 | 0 | 0 | 0 | 0 | 0 | 0 | 0 | 0 |
| 合計 | 223 | 241 | 227 | 213 | 229 | 270 | 291 | 262 | 287 | 271 | 269 | 259 | 3,042 |
| 利用率 | 74.3% | 77.7% | 75.7% | 68.7% | 73.9% | 90.0% | 93.9% | 87.3% | 92.6% | 87.4% | 96.1% | 83.5% | 83.3% |

～実人数～

<合計20床(多床室10床+ユニット型10床)>

| 要介護度/月 | 4月 | 5月 | 6月 | 7月 | 8月 | 9月 | 10月 | 11月 | 12月 | 1月 | 2月 | 3月 | 合計 |
|--------|----|----|----|----|----|----|-----|-----|-----|----|----|----|-----|
| 要支援1 | 0 | 0 | 0 | 0 | 0 | 0 | 0 | 0 | 0 | 0 | 0 | 0 | 0 |
| 要支援2 | 0 | 0 | 0 | 1 | 1 | 1 | 1 | 1 | 2 | 1 | 1 | 1 | 10 |
| 要介護1 | 6 | 8 | 6 | 8 | 6 | 5 | 5 | 5 | 4 | 4 | 5 | 4 | 66 |
| 要介護2 | 9 | 9 | 4 | 6 | 7 | 7 | 8 | 7 | 7 | 6 | 6 | 5 | 81 |
| 要介護3 | 8 | 6 | 8 | 6 | 4 | 7 | 10 | 8 | 10 | 7 | 7 | 7 | 88 |
| 要介護4 | 5 | 5 | 9 | 12 | 6 | 9 | 10 | 8 | 7 | 8 | 9 | 13 | 101 |
| 要介護5 | 2 | 2 | 1 | 1 | 0 | 2 | 1 | 1 | 0 | 0 | 0 | 1 | 11 |
| その他 | 0 | 0 | 0 | 0 | 0 | 0 | 0 | 0 | 0 | 0 | 0 | 0 | 0 |
| 合計 | 30 | 30 | 28 | 34 | 24 | 31 | 35 | 30 | 30 | 26 | 28 | 31 | 357 |

<多床室10床>

| 要介護度/月 | 4月 | 5月 | 6月 | 7月 | 8月 | 9月 | 10月 | 11月 | 12月 | 1月 | 2月 | 3月 | 合計 |
|--------|----|----|----|----|----|----|-----|-----|-----|----|----|----|-----|
| 要支援1 | 0 | 0 | 0 | 0 | 0 | 0 | 0 | 0 | 0 | 0 | 0 | 0 | 0 |
| 要支援2 | 0 | 0 | 0 | 1 | 1 | 0 | 0 | 0 | 1 | 0 | 0 | 0 | 3 |
| 要介護1 | 0 | 2 | 2 | 3 | 2 | 1 | 2 | 1 | 1 | 1 | 1 | 0 | 16 |
| 要介護2 | 5 | 4 | 2 | 4 | 5 | 4 | 5 | 5 | 4 | 3 | 3 | 2 | 46 |
| 要介護3 | 3 | 1 | 1 | 0 | 1 | 4 | 5 | 4 | 5 | 4 | 3 | 4 | 35 |
| 要介護4 | 2 | 3 | 4 | 5 | 3 | 2 | 3 | 2 | 2 | 3 | 5 | 6 | 40 |
| 要介護5 | 2 | 2 | 1 | 1 | 0 | 2 | 1 | 1 | 0 | 0 | 0 | 1 | 11 |
| その他 | 0 | 0 | 0 | 0 | 0 | 0 | 0 | 0 | 0 | 0 | 0 | 0 | 0 |
| 合計 | 12 | 12 | 10 | 14 | 12 | 13 | 16 | 13 | 13 | 11 | 12 | 13 | 151 |

<ユニット型10床>

| 要介護度/月 | 4月 | 5月 | 6月 | 7月 | 8月 | 9月 | 10月 | 11月 | 12月 | 1月 | 2月 | 3月 | 合計 |
|--------|----|----|----|----|----|----|-----|-----|-----|----|----|----|-----|
| 要支援1 | 0 | 0 | 0 | 0 | 0 | 0 | 0 | 0 | 0 | 0 | 0 | 0 | 0 |
| 要支援2 | 0 | 0 | 0 | 0 | 0 | 1 | 1 | 1 | 1 | 1 | 1 | 1 | 7 |
| 要介護1 | 6 | 6 | 4 | 5 | 4 | 4 | 3 | 4 | 3 | 3 | 4 | 4 | 50 |
| 要介護2 | 4 | 5 | 2 | 2 | 2 | 3 | 3 | 2 | 3 | 3 | 3 | 3 | 35 |
| 要介護3 | 5 | 5 | 7 | 6 | 3 | 3 | 5 | 4 | 5 | 3 | 4 | 3 | 53 |
| 要介護4 | 3 | 2 | 5 | 7 | 3 | 7 | 7 | 6 | 5 | 5 | 4 | 7 | 61 |
| 要介護5 | 0 | 0 | 0 | 0 | 0 | 0 | 0 | 0 | 0 | 0 | 0 | 0 | 0 |
| その他 | 0 | 0 | 0 | 0 | 0 | 0 | 0 | 0 | 0 | 0 | 0 | 0 | 0 |
| 合計 | 18 | 18 | 18 | 20 | 12 | 18 | 19 | 17 | 17 | 15 | 16 | 18 | 206 |

(2) ボランティア等受け入れ状況

～人数集計～

| 名称 | 4月 | 5月 | 6月 | 7月 | 8月 | 9月 | 10月 | 11月 | 12月 | 1月 | 2月 | 3月 | 合計 |
|---------------|----|----|----|----|----|----|-----|-----|-----|----|----|----|----|
| 栗駒ボランティア連絡協議会 | 0 | 0 | 0 | 0 | 0 | 0 | 0 | 0 | 0 | 0 | 0 | 0 | 0 |
| レクリエーションボラ | 0 | 0 | 0 | 0 | 0 | 0 | 0 | 0 | 0 | 0 | 0 | 0 | 0 |
| 理容 | 1 | 1 | 1 | 1 | 0 | 1 | 0 | 1 | 1 | 0 | 1 | 1 | 9 |
| 喫茶 | 0 | 0 | 0 | 0 | 0 | 0 | 0 | 0 | 0 | 0 | 0 | 0 | 0 |
| ちぎり絵 | 0 | 0 | 0 | 0 | 0 | 0 | 0 | 0 | 0 | 0 | 0 | 0 | 0 |
| エステボラ | 0 | 0 | 0 | 0 | 0 | 0 | 0 | 0 | 0 | 0 | 0 | 0 | 0 |
| 映写 | 0 | 0 | 0 | 0 | 0 | 0 | 0 | 0 | 0 | 0 | 0 | 0 | 0 |
| 法蔵寺 | 0 | 0 | 0 | 0 | 0 | 0 | 0 | 0 | 0 | 0 | 0 | 0 | 0 |
| 芸能発表等 | 0 | 0 | 0 | 0 | 0 | 0 | 0 | 0 | 0 | 0 | 0 | 0 | 0 |
| 洗濯畳みボラ | 0 | 0 | 0 | 0 | 0 | 0 | 0 | 0 | 0 | 0 | 0 | 0 | 0 |
| 奉仕作業等 | 0 | 0 | 0 | 0 | 0 | 0 | 0 | 0 | 0 | 0 | 0 | 0 | 0 |
| 交流等 | 0 | 0 | 0 | 0 | 0 | 0 | 0 | 0 | 0 | 0 | 0 | 0 | 0 |
| 絵画ボラ | 0 | 0 | 0 | 0 | 0 | 0 | 0 | 0 | 0 | 0 | 0 | 0 | 0 |
| 外出付添い | 0 | 0 | 0 | 0 | 0 | 0 | 0 | 0 | 0 | 0 | 0 | 0 | 0 |
| 談話・ふれ合い | 0 | 0 | 0 | 0 | 0 | 0 | 0 | 0 | 0 | 0 | 0 | 0 | 0 |
| 園芸・農作業 | 0 | 0 | 0 | 0 | 0 | 0 | 0 | 0 | 0 | 0 | 0 | 0 | 0 |
| 学生ボラ | 0 | 0 | 0 | 0 | 0 | 0 | 0 | 0 | 0 | 0 | 0 | 0 | 0 |
| マッサージボラ | 0 | 0 | 0 | 0 | 0 | 0 | 0 | 0 | 0 | 0 | 0 | 0 | 0 |
| その他 | 0 | 0 | 0 | 0 | 0 | 0 | 0 | 1 | 1 | 0 | 0 | 0 | 2 |
| 合計 | 1 | 1 | 1 | 1 | 0 | 1 | 0 | 2 | 2 | 0 | 1 | 1 | 11 |

～件数集計～

| 名称 | 4月 | 5月 | 6月 | 7月 | 8月 | 9月 | 10月 | 11月 | 12月 | 1月 | 2月 | 3月 | 合計 |
|---------------|----|----|----|----|----|----|-----|-----|-----|----|----|----|----|
| 栗駒ボランティア連絡協議会 | 0 | 0 | 0 | 0 | 0 | 0 | 0 | 0 | 0 | 0 | 0 | 0 | 0 |
| レクリエーションボラ | 0 | 0 | 0 | 0 | 0 | 0 | 0 | 0 | 0 | 0 | 0 | 0 | 0 |
| 理容 | 1 | 1 | 1 | 3 | 0 | 3 | 0 | 3 | 2 | 0 | 4 | 2 | 20 |
| 喫茶 | 0 | 0 | 0 | 0 | 0 | 0 | 0 | 0 | 0 | 0 | 0 | 0 | 0 |
| ちぎり絵 | 0 | 0 | 0 | 0 | 0 | 0 | 0 | 0 | 0 | 0 | 0 | 0 | 0 |
| エステボラ | 0 | 0 | 0 | 0 | 0 | 0 | 0 | 0 | 0 | 0 | 0 | 0 | 0 |
| 映写 | 0 | 0 | 0 | 0 | 0 | 0 | 0 | 0 | 0 | 0 | 0 | 0 | 0 |
| 法蔵寺 | 0 | 0 | 0 | 0 | 0 | 0 | 0 | 0 | 0 | 0 | 0 | 0 | 0 |
| 芸能発表等 | 0 | 0 | 0 | 0 | 0 | 0 | 0 | 0 | 0 | 0 | 0 | 0 | 0 |
| 洗濯畳みボラ | 0 | 0 | 0 | 0 | 0 | 0 | 0 | 0 | 0 | 0 | 0 | 0 | 0 |
| 奉仕作業等 | 0 | 0 | 0 | 0 | 0 | 0 | 0 | 0 | 0 | 0 | 0 | 0 | 0 |
| 交流等 | 0 | 0 | 0 | 0 | 0 | 0 | 0 | 0 | 0 | 0 | 0 | 0 | 0 |
| 絵画ボラ | 0 | 0 | 0 | 0 | 0 | 0 | 0 | 0 | 0 | 0 | 0 | 0 | 0 |
| 外出付添い | 0 | 0 | 0 | 0 | 0 | 0 | 0 | 0 | 0 | 0 | 0 | 0 | 0 |
| 談話・ふれ合い | 0 | 0 | 0 | 0 | 0 | 0 | 0 | 0 | 0 | 0 | 0 | 0 | 0 |
| 園芸・農作業 | 0 | 0 | 0 | 0 | 0 | 0 | 0 | 0 | 0 | 0 | 0 | 0 | 0 |
| 学生ボラ | 0 | 0 | 0 | 0 | 0 | 0 | 0 | 0 | 0 | 0 | 0 | 0 | 0 |
| マッサージボラ | 0 | 0 | 0 | 0 | 0 | 0 | 0 | 0 | 0 | 0 | 0 | 0 | 0 |
| その他 | 0 | 0 | 0 | 0 | 0 | 0 | 0 | 6 | 9 | 0 | 0 | 0 | 15 |
| 合計 | 1 | 1 | 1 | 3 | 0 | 3 | 0 | 9 | 11 | 0 | 4 | 2 | 35 |

(3) 研修生・実習生等受入れ状況

| 期 間 | 内 容 | 所 属 | 人数 |
|-----|-----|-----|----|
| | | | |
| 合 計 | | | |

(4) 視察・施設見学・入所相談等状況

| 月 日 | 来 園 者 等 | 内 容 | 人数 |
|-------|---------------------|-----|----|
| 4 28 | 入所希望者家族 | 相談 | 1 |
| 5 31 | 入所希望者築館・志波姫包括支援センター | 相談 | 1 |
| 6 21 | 入所希望者家族 | 相談 | 1 |
| 7 27 | 高校求人応募前職場見学（迫桜高校3年） | 見学 | 1 |
| 11 9 | 入所希望者家族 | 相談 | 1 |
| 12 19 | 入所希望者家族（電話） | 相談 | |
| 12 20 | 入所希望者家族 | 相談 | 1 |
| 3 12 | 入所希望者家族（電話） | 相談 | |
| 3 19 | 入所希望者家族（電話） | 相談 | |
| 3 21 | 入所希望者家族 | 相談 | 1 |
| 合 計 | | | 7 |

(5) 訪問状況

| 月 日 | 来 園 者 等 | 内 容 | 人数 | 備考 |
|-----|---------|-----|----|----|
| 8 7 | 時津風部屋 | 交流 | 8 | |
| 合 計 | | | 8 | |

7. 職員研修状況

(1) 外部研修会発表等状況

| 開催年月日 | 研 修 内 容 | 参 加 者 | 参加者の職種 | 内容 |
|-------|---------|-------|--------|----|
| | | | | |

(2) 内部研修

| 実施日 | 研修名 | 内容 | 対象 |
|---|--------|---|---------------|
| 毎月1日(朝のミーティング) 生活相談員・介護員・看護師・管理栄養士会議 全体会議 | | 法人の基本理念・運営方針・事業推進方針の唱和、確認を行い、日々の業務への反映を図りました。 | 全職員 (出席職員) |
| 毎月1回 | mini講座 | 毎月の全体会議の際に管理・処遇・接遇等の幅広い知識に関する説明を行い、日頃気を付けるべき事柄等の新規及び反復の確認を行いました。 | |
| 毎月1回 | 外部研修報告 | 外部研修に参加した職員が、毎月の全体会議の中で研修内容を報告(復命報告)し、法人職員全体の知識の向上と共通認識の確立を図りました。 | |

| 開催年月日 | 研修内容 | 講師(講演者) | 参加者の職種 | 人数 | 主催 |
|----------|------------------------|-----------|---------------------|-----|-----|
| R5. 4. 4 | 新任職員研修 | 事務長、生活相談員 | 介護員 | 4 | 愛光園 |
| 4. 19 | 口腔ケアについて | 看護師 | 生活相談員・介護員・看護師・管理栄養士 | 19 | 愛光園 |
| 5. 31 | 新型コロナワクチンについて | 看護師 | 生活相談員・介護員・看護師・管理栄養士 | 21 | 愛光園 |
| 6. 6 | 新人防災教育 | 事務長、防災委員長 | 新人介護員・看護師 | 8 | 愛光園 |
| 6. 28 | 新型コロナウイルス感染症発生と対応の振り返り | 看護師 | 生活相談員・介護員・看護師・管理栄養士 | 18 | 愛光園 |
| 6. 28 | 認知症の方への対応について | 生活相談員 | 生活相談員・介護員・看護師・管理栄養士 | 18 | 愛光園 |
| 7. 18 | 熱中症予防について | 看護師 | 生活相談員・介護員・看護師・管理栄養士 | 16 | 愛光園 |
| 9. 27 | 高齢者虐待防止について | 生活相談員 | 生活相談員・介護員・看護師・管理栄養士 | 18 | 愛光園 |
| 10. 25 | ノロウイルス感染症について | 看護師 | 生活相談員・介護員・看護師・管理栄養士 | 17 | 愛光園 |
| 10. 25 | 薬の管理について | 生活相談員 | 生活相談員・介護員・看護師・管理栄養士 | 17 | 愛光園 |
| 11. 22 | 高齢者の皮膚が乾燥しやすい原因について | 看護師 | 生活相談員・介護員・看護師・管理栄養士 | 21 | 愛光園 |
| 12. 13 | 介護技術のコツ | 生活相談員 | 生活相談員・介護員・看護師・管理栄養士 | 16 | 愛光園 |
| 2. 14 | 痛みを和らげるケアの方法 | 看護師 | 生活相談員・介護員・看護師・管理栄養士 | 16 | 愛光園 |
| 3. 13 | 職員同士の声掛け、言葉遣いについて | 生活相談員 | 生活相談員・介護員・看護師・管理栄養士 | 18 | 愛光園 |
| 合計 | | | | 227 | |

(3) 外部研修

| 開催期間 | 研修内容 | 参加職員 | 職種 | 主催者 | 開催地 |
|---|----------------------------------|-----------------------|-------------------------|-----------------------------|---------------|
| R5. 5/11, 25, 6/8, 6/22 | 新任職員研修Ⅱ | 佐藤悠志 狩野真 | 介護員 介護員 | 宮城県老人福祉施設協議会 | 愛光園会議室(オンライン) |
| R5. 5. 18 | 栗原栄養士会総会並びに研修会 | 渡邊秀美 | 管理栄養士 | 栗原栄養士会 | 栗原市市民活動支援センター |
| R5. 5. 23 | 東北ブロック軽費老人ホーム協議会定期総会 | 安藤直子 | 所長 | 東北ブロック軽費老人ホーム協議会 | 愛光園面会室(オンライン) |
| R5. 6/1, 15, 29, 7/13 9/7, 28, 10/12, 26 | 中堅職員研修 | 菊地悠輔 | 介護員 | 宮城県老人福祉施設協議会 | 愛光園会議室(オンライン) |
| R5. 6. 14 | 介護予防のための地域ケア会議 | 今野春美 | 生活相談員 | 栗原市市民生活部介護福祉課 | 栗駒総合支所 |
| R5. 6. 21 | 連携のつどい「よらいん」 | 狩野淳美 | 看護師 | 栗原市立栗原中央病院地域医療連携室 | 栗原中央病院 |
| R5. 6. 26 | 感染症予防研修 | 千葉智恵 狩野淳美 | 看護師 看護師 | 宮城県大崎保健所 | 愛光園会議室(オンライン) |
| R5. 7. 5 | 宮城県合同入職式 | 狩野真 小野寺柊哉 | 介護員 介護員 | 宮城県介護人材確保協議会 | 仙台国際センター |
| R5. 7. 12 | 第1回ケアマネージャー連絡会研修会 | 阿部文彦 照井ゆかり 今野春美 | 介護支援専門員 介護員 生活相談員 | 栗駒・鶯沢地区ケアマネージャー連絡会研修会研修員会 | 栗駒総合支所 |
| R5. 7. 19 | 介護職者向け研修会 | 佐藤麻衣 | 看護師 | 栗原市在宅医療・介護連携支援センター | この花さくや姫プラザ |
| R5. 7. 20 | 高齢者虐待防止・身体拘束禁止研修 | 小野寺郁子 | 介護員 | 宮城県老人福祉施設協議会 | 愛光園会議室(オンライン) |
| R5. 8. 3 | 新任職員研修Ⅱ | 狩野真 佐藤悠志 | 介護員 介護員 | 宮城県老人福祉施設協議会 | 仙台震災復興会館 |
| R5. 8. 23 | 特定給食施設等集団指導 | 渡邊秀美 | 管理栄養士 | 宮城県大崎保健所 | 宮城県大崎合同庁舎 |
| R5. 9. 5 | 介護サービスの質の向上に関する市町村担当者・事業所管理者等研修会 | 岩淵紀久子 今野春美 | 介護支援専門員 生活相談員 | 宮城県国民健康保険団体連合会 | 仙台国際センター |
| R5. 9. 7 | 栗原栄養士会研修会 | 渡邊秀美 | 管理栄養士 | 栗原市市民生活部健康推進課 | 栗原市市民活動支援センター |
| R5. 9. 19 | 介護保険に関する指定介護サービス事業者等集団指導 | 菅原しん子 今野春美 | 生活相談員 生活相談員 | 北部保健福祉事務所高齢者支援班 | 愛光園会議室(オンライン) |
| R5. 10. 12 | 東北ブロック軽費老人ホーム施設長及び職員研究大会 | 安藤直子 | 所長 | 東北ブロック軽費老人ホーム協議会 | 愛光園会議室(オンライン) |
| R5. 10. 23 | コミュニケーション技術・対人援助技術研修 | 千葉悠悦 | 介護員 | 社会福祉法人宮城県社会福祉協議会 | 愛光園会議室(オンライン) |
| R5. 10. 25 | 認知症介護基礎研修 | 玉井英子 | 介護員 | 社会福祉法人東北福祉会認知症介護研究・研修仙台センター | 愛光園会議室(オンライン) |
| R5. 10. 27 | | 小野寺柊哉 | 介護員 | | |
| R5. 11. 28 | 第2回ケアマネージャー連絡会研修会 | 今野春美 | 生活相談員 | 栗駒・鶯沢地区ケアマネージャー連絡会研修会研修員会 | 栗駒総合支所 |
| R6. 1. 16 | 栗原栄養士会研修会 | 渡邊秀美 | 管理栄養士 | 栗原栄養士会 | 栗原市市民活動支援センター |
| R6. 1. 19 | 公正採用選考人権啓発推進員等WEB研修会 | 佐藤郁子 | 園長 | 宮城労働局職業安定部職業安定課 | オンライン |
| R6. 1. 22 | 介護事業者のための業務継続計画(BCP)作成セミナー | 横屋紀世一 | 事務長 | BCP作成セミナー事務局 | オンライン |
| R6. 1. 24 | 腎臓リハビリテーション推進研修会 | 渡邊秀美 | 管理栄養士 | 宮城県北部保健福祉事務所 | オンライン |
| R6. 2. 5 | | | | | |
| R6. 2. 19 | 認知症ケア向上研修会 | 佐藤圭太 | 介護員 | 栗原市市民生活部介護福祉課 | 金成やすらぎセンター |
| R6. 3. 15 | 認知症介護基礎研修 | 三浦夏愛 | 介護員 | 社会福祉法人東北福祉会認知症介護研究・研修仙台センター | 愛光園会議室(オンライン) |
| R6. 3. 21 | 第3回ケアマネージャー連絡会研修会 | 今野春美 | 生活相談員 | 栗駒・鶯沢地区ケアマネージャー連絡会研修会研修員会 | 栗駒総合支所 |

令和5年度 事業報告

ケアハウス栗駒「愛」

ケアハウスの概要

(1) ケアハウスの沿革

平成12年1月24日、ケアハウス施設整備事業協議書を県庁に提出し平成12年8月21日に工事を着手。旧町名「栗駒町」及び県からの補助金並びに借入金・自己資金の総事業費166,590千円で15床のケアハウスが平成13年3月20日に完成、平成13年4月1日業務を開始する。名称を一般公募によりケアハウス栗駒「愛」とする。

(2) 所在地 宮城県栗原市栗駒岩ヶ崎三島255番地

(3) 設置主体 社会福祉法人栗駒峰寿会

(4) 名称 ケアハウス栗駒「愛」

(5) 入居定員 定員15名

(6) 建物の面積図

(イ) 建物床面積/702.46㎡

(ハ) 構造/鉄筋コンクリート平屋建

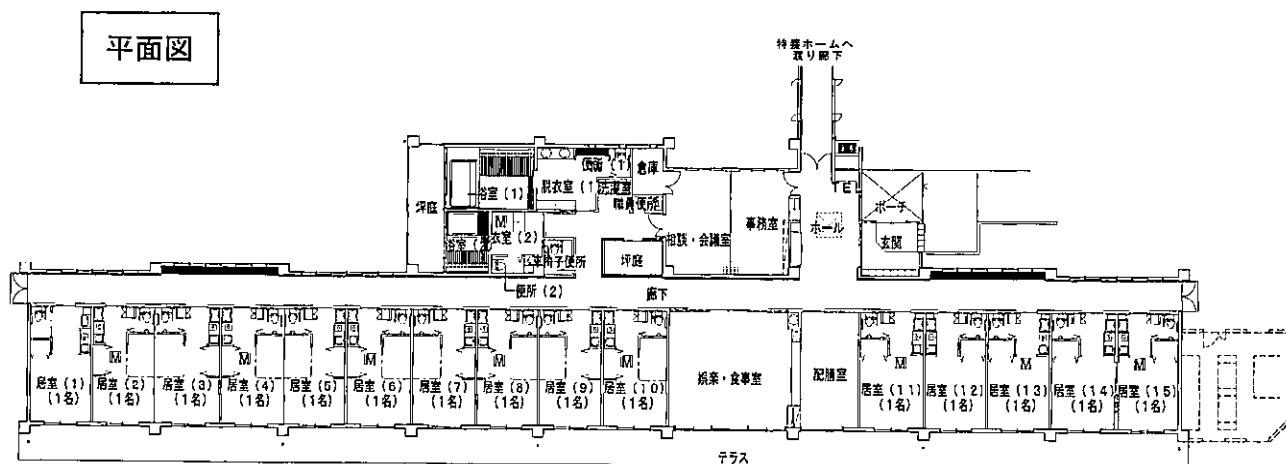

令和5年度 事業報告

- 1) 利用者個々の自立性の尊重を基本としたサービスの提供
 - ・入居者懇談会を毎月開催し、意見交換場と交流の場を作り、快適で充実した生活をしていただけるように努めました。
- 2) 利用者個々の自立性維持、継続に必要なサービスの提供
 - ・行事の積極的な導入に努め、生活の活性化に努めました。
- 3) 入浴について
 - ・時間帯を設定し、毎日の提供を行いました。更に、時間帯以外でもシャワー等の使用が随時可能なように考慮しました。
- 4) 生活相談・援助
 - ・利用者の生活状況や家庭状況、健康面を含む各種相談に応じ助言とサービス提供を行いました。
 - ・身体状況の変化等によって、日常生活の援助が必要になった場合、在宅サービスを利用できるように、各サービス機関と連携を図り、安心して心豊かに生活して頂けるように努めました。
- 5) 緊急時の対応
 - ・利用者から、緊急の要請があったとき、医療機関や、家族への連絡を迅速に行い適切な対応を行いました。
 - ・防災訓練を行い、非常災害に備えました。
- 6) その他
 - ・健康チェック
血圧測定を定期的(月2回)及び必要に応じ随時行い、健康の維持管理に努めました。
 - ・定期送迎サービス
定期的に外出の機会を設け、楽しみのある日常生活作りに努めました。
 - ・コロナウイルス感染防止の為、本年度は必要最低限の外出とし、行事やクラブ活動等施設内での生活の充実に努めました。

令和5年度 行事実施状況

| | | | |
|---------------------------------|-----------------|--------------------------------|--------------|
| 4月 | 2日 習字クラブ | 10月 | 1日 習字クラブ |
| | 10日 春のドライブ(お花見) | | 16日 懇談会・茶話会 |
| | 20日 誕生会 | | 21日 おたのしみクラブ |
| | 28日 懇談会・茶話会 | | 25日 秋のドライブ |
| | 29日 おたのしみクラブ | | 26日 誕生会 |
| 入居者 5日・12日・20日・26日 買い物の日 | | 入居者 4日・11日・17日・26日 買い物の日 | |
| 5月 | 7日 習字クラブ | 11月 | 5日 習字クラブ |
| | 15日 懇談会・茶話会 | | 13日 懇談会・茶話会 |
| | 27日 おたのしみクラブ | | 25日 お楽しみクラブ |
| | | | |
| | | | |
| 入居者 3日・10日・17日・24日・31日 買い物の日 | | 入居者 1日・8日・15日・22日・29日 買い物の日 | |
| 6月 | 4日 習字クラブ | 12月 | 3日 習字クラブ |
| | 19日 懇談会・茶話会 | | 11日 懇談会・茶話会 |
| | 22日 誕生会 | | 21日 誕生会 |
| | 24日 おたのしみクラブ | | 23日 おたのしみクラブ |
| | | | 25日 クリスマス会 |
| | 29日 忘年会 | | |
| 入居者 7日・14日・22日・28日 買い物の日 | | 入居者 6日・13日・20日・27日 買い物の日 | |
| 7月 | 2日 習字クラブ | 1月 | 7日 習字クラブ |
| | 10日 懇談会・茶話会 | | 10日 鏡開き |
| | 27日 誕生会 | | 12日 懇談会・茶話会 |
| | 29日 おたのしみクラブ | | 25日 誕生会 |
| | | | 27日 お楽しみクラブ |
| 入居者 5日・12日・19日・27日 買い物の日 | | 入居者 10日・17日・25日・31日 買い物の日 | |
| 8月 | 6日 習字クラブ | 2月 | 2日 節分 |
| | 17日 懇談会・茶話会 | | 4日 習字クラブ |
| | 19日 おたのしみクラブ | | 17日 お楽しみクラブ |
| | 24日 誕生会 | | 19日 懇談会・茶話会 |
| | | | 22日 誕生会 |
| 入居者 2日・9日・17日・24日・30日 買い物の日 | | 入居者 7日・14日・22日・28日 買い物の日 | |
| 9月 | 3日 習字クラブ | 3月 | 3日 習字クラブ |
| | 11日 懇談会・茶話会 | | 4日 ひな祭り |
| | 20日 敬老会 | | 4日 懇談会・茶話会 |
| | 28日 誕生会 | | 23日 おたのしみクラブ |
| | 30日 おたのしみクラブ | | 28日 誕生会 |
| 入居者 6日・13日・20日・28日 買い物の日 | | 入居者 6日・13日・20日・28日 買い物の日 | |

※コロナウイルスの影響により、外出を伴う行事が中止となりました(菖蒲見物・山車祭り見物・ミニ花火大会 等)。

クラブ活動実施状況

| 月 名称 | 4 | 5 | 6 | 7 | 8 | 9 | 10 | 11 | 12 | 1 | 2 | 3 | 合計 |
|--------------------|----|----|----|----|----|----|----|----|----|----|---|----|-----|
| 習字クラブ (参加人数) | 4 | 4 | 4 | 6 | 6 | 6 | 6 | 7 | 5 | 5 | 6 | 4 | 63 |
| おたのしみクラブ (参加人数) | 11 | 11 | 11 | 11 | 14 | 12 | 11 | 11 | 12 | 13 | 9 | 10 | 136 |

入居者の概要

(令和6年3月31日現在)

(1) 地区別入居状況

| 地区名 | 男 (人) | 女 (人) | 計 (人) |
|-----|-------|-------|-------|
| 栗駒 | 0 | 7 | 7 |
| 鶯沢 | 0 | 2 | 2 |
| 金成 | 0 | 2 | 2 |
| 大崎市 | 0 | 1 | 1 |
| 山形県 | 0 | 1 | 1 |
| 埼玉県 | 1 | 0 | 1 |
| | | | |
| 計 | 1 | 13 | 14 |

(2) 退居状況

| 退居月 | 8月 | 12月 | 2月 | 月 |
|------|------|-------|-------|---|
| 人数 | 1人 | 1人 | 1人 | 人 |
| 退居理由 | 長期入院 | 他施設入居 | 他施設入居 | |

(3) 年齢階層別状況

| 年 齢 | 男 (人) | 女 (人) | 計 (人) |
|----------|-------|-------|-------|
| 64 ~ 69 | 0 | 0 | 0 |
| 70 ~ 74 | 0 | 0 | 0 |
| 75 ~ 79 | 0 | 0 | 0 |
| 80 ~ 84 | 1 | 1 | 2 |
| 85 ~ 89 | 0 | 4 | 4 |
| 90 ~ 95 | 0 | 8 | 8 |
| 96 ~ 102 | 0 | 0 | 0 |
| 合 計 | 1 | 13 | 14 |
| 平均年齢 | 82 | 89 | 88.6 |

(4) 月別施設利用者

| 令和 月 | R5 | | | | | | | | | | R6 | | | 合計 |
|-------------|-----|-----|-----|-----|-----|-----|-----|-----|-----|-----|-----|-----|------|----|
| | 4 | 5 | 6 | 7 | 8 | 9 | 10 | 11 | 12 | 1 | 2 | 3 | | |
| 延 べ 入居者数 | 420 | 465 | 450 | 465 | 454 | 445 | 465 | 450 | 447 | 465 | 429 | 434 | 5389 | |

(5) 年間介護度別入居者状況

| 介護度 | 要支援 | | 要介護 | | | | | 合計 |
|-------------|------|------|------|----|---|---|---|------|
| | 1 | 2 | 1 | 2 | 3 | 4 | 5 | |
| 延 べ 入居者数 | 1604 | 1036 | 1217 | 49 | 0 | 0 | 0 | 3906 |

(6) 3月末介護度別入居者状況

| 介護度 | 要支援 | | 要介護 | | | | | 合計 |
|------|-----|---|-----|---|---|---|---|----|
| | 1 | 2 | 1 | 2 | 3 | 4 | 5 | |
| 入居者数 | 4 | 3 | 3 | 0 | 0 | 0 | 0 | 10 |

令和5年度 ケアハウス栗駒「愛」の給食提供について

1. 給食提供

ケアハウスのご利用者さんの状況や状態変化に合わせ、施設と委託業者の連携をとりながら栄養バランスのとれた食事提供に努めました。

また、感染症対策の為、他事業所、各職域の協力を得ながら給食提供に努めました。

2. 給食提供量と個別対応

厚生労働省の「日本人の食事摂取基準」を指針として、利用者の性別・年齢構成・活動状態等をもとに1日に必要な量を概ね満たす食事の提供をし、疾病による食事のケアが必要な方には、情報を頂きながら対応いたしました。

咀嚼状態に合わせた食事形態、服薬、アレルギー、嗜好等へ対応した食事提供に努めました。

3. 年間給食提供数

14,891 食

4. 調査

嗜好調査 1回

5. 集団栄養指導

大崎保健所「ベジプラス、塩エコ普及啓発事業」協力 1回

別表

令和5年度 ケアハウス行事食実施状況

| 実施日 | 行事 | 献立 |
|-----------|--------|--|
| 7月7日 | 七夕 | ちらし寿司・卵豆腐・そうめん汁(梅・抹茶)・桜大根 |
| 7月30日 | 土用丑の日 | うな井・高野豆腐と根野菜の煮物・花麩のすまし汁・千切り沢庵 |
| 8月15日 | 終戦記念日 | おこわ(黒飯)・ほっけ塩焼き・生揚げと野菜の味噌炒め・大根漬・すまし汁 |
| 9月20日 | 敬老会 | 赤飯・天婦羅盛合せ(鱈、南瓜、ピーマン)・炊き合せ(里芋、茄子、生麩等)・沢庵・すまし汁 |
| 9月26日 | 芋煮会 | 白飯・芋煮汁・ほっけの塩焼き・刻み昆布の煮つけ・しば漬 |
| 9月29日 | 十五夜 | さつまいもご飯・薩摩焼き おろしソース・そぼろ煮・パインムース・味噌汁 |
| 12月22日 | 冬至 | 御飯・炒り鶏・冬至かぼちゃ・ゆず風味ムース・味噌汁 |
| 12月20日 | クリスマス会 | とうもろこしご飯・鶏肉のトマトソース掛け・グラタン・クリスマスムース・卵スープ |
| 12月31日 | 年越し | 御飯・鮭のたたきとサーモンの刺身・茶碗蒸し・柴漬け・年越し蕎麦 |
| 2024年1月1日 | 元旦 | お節料理風(厚焼き玉子・煮物・きざみ昆布煮、鱈の西京漬焼き、黒豆、雑煮風汁物) |
| 1月7日 | 七草粥 | 七草粥・さわらの塩焼き・ほうれん草の和え物・味噌汁・梅びしお |
| 1月15日 | 小正月 | 手作りの麴甘酒 |
| 2月3日 | 節分 | 豆御飯・豆腐の揚げ団子・ひじきの煮物・沢庵・吉野汁 |
| 3月3日 | ひな祭り | きざみ穴子の五目ちらし寿司・菜の花のお浸し・花麩のお吸い物・桜大根 |

ご利用者の誕生日には、愛光園のお赤飯献立に合わせてお祝いの夕食としました。

令和5年度 事業報告

栗駒デイサービスセンター

栗駒デイサービスセンターの概要

(1) 栗駒デイサービスセンターの沿革

平成3年7月26日、特別養護老人ホーム愛光園と同時に建設工事を着工し、平成4年4月1日、設置主体の宮城県栗原郡栗駒町より栗駒町デイサービスセンター事業を受託する。

平成18年9月1日、栗原市栗駒デイサービスセンターの指定管理運営を開始する。

令和3年7月2日、栗原市より建物及び付帯設備を無償譲渡する方針が示され、令和3年11月24日、無償譲渡の仮契約を締結する。令和3年12月17日の栗原市議会で仮契約内容が可決され、令和4年4月1日付け、社会福祉法人栗駒峰寿会へ所有権移転となる。

(2) 所在地 宮城県栗原市栗駒岩ヶ崎三島255番地

(3) 設置主体 社会福祉法人栗駒峰寿会

(4) 名称 栗駒デイサービスセンター

(5) 利用定員 定員30名

(6) 建物の面積図

(イ) 建物床面積／446.94㎡ (347.00㎡ + 99.94㎡)

(ハ) 構造／鉄筋コンクリート平屋建

平面図

栗駒デイサービスセンター（老人介護支援センター施設を含む）

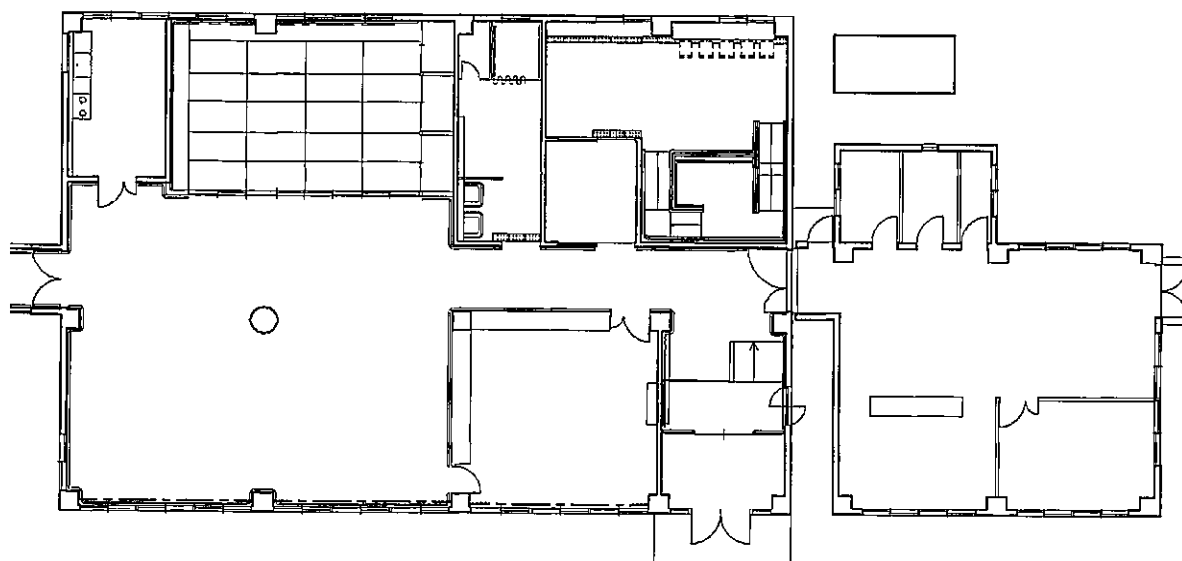

1. 事業実施内容

(1) 生活指導

現在の生活状況に主眼を置き、家庭内外の問題点を家族、本人と共にいち早く解決できるように努めました。

(2) 日常動作訓練、機能訓練（個別援助含）

生活意欲減少の防止および身体機能の維持回復を目的とし、利用者にあったグループ及び個別ごとの機能訓練を実施しました。

(3) 養 護

各種サービスの合間に利用者と職員、そして利用者同士が多様な話題でコミュニケーションを図れる様に努めると共に休養する時間も十分にとるよう心掛けました。

(4) 健康チェック

血圧、脈拍、体温等の測定を行い身体的機能の低下の予防を図るとともに、日常の健康チェックに努めました。

(5) 送 迎

運転手及び介護員（生活相談員・看護師含む）が送迎用のワゴン車等を使用して、各家庭を巡回し、事故のないよう注意しながら利用者を送迎しました。

(6) 入 浴

衛生面、安全面に十分注意し、利用者の身体面のチェックと保清、気持ち良い入浴を心がけました。

(7) 給食

コミュニケーションを大切に、栄養バランスの取れた食事提供に努めました。

(8) その他

- ① 野外活動として、利用者の健康状態を考慮しながら、随時気分転換と社会性の向上を目的にドライブで車窓から季節を感じてもらう活動を行いました。
- ② 広報活動として、利用者や介護者向けに「やさしい手」を年4回発行しました。
- ③ 居宅サービス計画（ケアプラン）に沿って通所介護計画を作成し、利用者の個々に合ったサービスを行いました。
- ④ 各関係機関（介護支援専門員等）との連携を図り、在宅福祉の充実を図りました。
- ⑤ 利用者の自立の可能性を最大限引き出すよう支援し、意欲を高めるように適切な働きかけを行いました。
- ⑥ 新型コロナウイルス感染症予防対策に努めました。

2. 登録者状況

(令和6年3月31日現在)

(1) 地区別登録者数

(単位：人)

| | | | | | | | | | | | |
|----|-----|----|----|----|----|-----|-----|----|----|----|-----|
| 文字 | 稲屋敷 | 中野 | 桜田 | 菱沼 | 栗原 | 猿飛来 | 岩ヶ崎 | 里谷 | 深谷 | 鳥沢 | 合 計 |
| 6 | 0 | 4 | 1 | 1 | 2 | 6 | 12 | 1 | 0 | 13 | 66 |
| 沼倉 | 松倉 | 八幡 | 鶯沢 | 田町 | 金成 | 津久毛 | 築館 | | | | |
| 6 | 2 | 2 | 3 | 0 | 5 | 1 | 1 | | | | |

(2) 年代別登録者数

(単位：人)

| | | | | | | | |
|---|------|------|------|------|------|--------|-----|
| | 50歳代 | 60歳代 | 70歳代 | 80歳代 | 90歳代 | 100歳以上 | 合 計 |
| 男 | 0 | 1 | 1 | 8 | 11 | 0 | 21 |
| 女 | 0 | 0 | 1 | 15 | 28 | 1 | 45 |
| | 0 | 1 | 2 | 23 | 39 | 1 | 66 |

3. 月別施設利用者数 (延べ人数)

(単位：人)

| | | | | | | | | | | | | |
|-----|-----|-----|-----|-----|-----|-----|-----|-----|-----|-----|-----|-------|
| 4月 | 5月 | 6月 | 7月 | 8月 | 9月 | 10月 | 11月 | 12月 | 1月 | 2月 | 3月 | 合計 |
| 483 | 521 | 551 | 571 | 573 | 581 | 571 | 523 | 518 | 469 | 498 | 509 | 6,368 |

4. 年間要介護区分 (延べ人数)

(単位：人)

| | | | | | | | | |
|-------|------|------|-------|-------|------|------|------|-------|
| 事業対象者 | 要支援1 | 要支援2 | 要介護1 | 要介護2 | 要介護3 | 要介護4 | 要介護5 | 合 計 |
| 0 | 417 | 537 | 2,149 | 1,898 | 790 | 409 | 168 | 6,368 |

5. 令和5年度 月別利用状況

(令和6年3月31日現在)

| | 4月 | 5月 | 6月 | 7月 | 8月 | 9月 | 10月 | 11月 | 12月 | 1月 | 2月 | 3月 | 合計 |
|---------|-----------|-----------|-----------|-----------|-----------|-----------|-----------|-----------|-----------|-----------|-----------|-----------|-------------|
| 介護保険実人員 | 54 | 62 | 62 | 65 | 66 | 67 | 66 | 66 | 64 | 62 | 64 | 62 | 760 |
| 介護保険延人員 | 483 | 521 | 551 | 571 | 573 | 581 | 571 | 523 | 518 | 469 | 498 | 509 | 6,368 |
| 事業対象者 | 0 | 0 | 0 | 0 | 0 | 0 | 0 | 0 | 0 | 0 | 0 | 0 | 0 |
| 要支援 1 | 45 (7) | 44 (7) | 52 (8) | 33 (6) | 34 (7) | 35 (8) | 43 (9) | 40 (8) | 18 (6) | 20 (6) | 24 (6) | 29 (6) | 417 (84) |
| 要支援 2 | 29 (3) | 34 (4) | 40 (5) | 41 (6) | 51 (6) | 48 (6) | 42 (5) | 49 (6) | 49 (7) | 52 (6) | 57 (7) | 45 (6) | 537 (67) |
| 要介護 1 | 169 | 201 | 212 | 215 | 188 | 200 | 188 | 160 | 177 | 144 | 151 | 144 | 2,149 |
| 要介護 2 | 123 | 123 | 128 | 168 | 175 | 176 | 168 | 157 | 162 | 157 | 174 | 187 | 1,898 |
| 要介護 3 | 73 | 71 | 62 | 43 | 56 | 60 | 69 | 49 | 79 | 74 | 71 | 83 | 790 |
| 要介護 4 | 39 | 43 | 48 | 54 | 49 | 44 | 42 | 47 | 17 | 10 | 8 | 8 | 409 |
| 要介護 5 | 5 | 5 | 9 | 17 | 20 | 18 | 19 | 21 | 16 | 12 | 13 | 13 | 168 |
| 昼食 | 479 | 521 | 551 | 571 | 573 | 581 | 571 | 521 | 517 | 469 | 498 | 509 | 6,361 |
| 迎え | 473 | 512 | 540 | 564 | 564 | 573 | 556 | 516 | 513 | 463 | 489 | 499 | 6,262 |
| 送り | 473 | 512 | 542 | 563 | 564 | 572 | 555 | 513 | 510 | 464 | 486 | 499 | 6,253 |
| 介助浴 | 384 | 415 | 446 | 459 | 449 | 463 | 452 | 427 | 449 | 398 | 422 | 442 | 5,206 |
| 機械浴 | 69 | 60 | 62 | 63 | 72 | 63 | 68 | 64 | 45 | 40 | 38 | 46 | 690 |
| 開所日数 | 30 | 31 | 30 | 31 | 31 | 30 | 31 | 30 | 29 | 28 | 29 | 31 | 361 |

※ ()内の数字は利用実人数を示す

6. 実習生、体験生等受入れ状況

| 期 間 | 内 容 | 所 属 | 人数 |
|--------------------------|-----|-----|----|
| 今年度は新型コロナウイルスの影響により受入れなし | | | |
| 合 計 | | | 0 |

7. 講 話

| 年 月 日 | 内 容 | 所 属 | 人数 |
|-----------|------|------------|----|
| 令和6年1月8日 | 栄養講話 | 管理栄養士 渡邊秀美 | 26 |
| 令和6年1月11日 | 栄養講話 | 管理栄養士 渡邊秀美 | 14 |
| 合 計 | | | 40 |

8. 訪問状況

| 年 月 日 | 来 園 者 等 | 内 容 | 人数 | 備 考 |
|-------------------------|---------|-----|----|-----|
| 今年度は新型コロナウイルスの影響により訪問なし | | | | |
| 合 計 | | | 0 | |

令和5年度 プ ロ グ ラ ム 活 動 実 施 報 告

| 月 | 日 | 行 事 等 | 月 | 日 | 行 事 等 |
|---|---------|--------------|------|-----------|------------|
| 4 | ～ 1 | 魚・鳥・木サイコロゲーム | 10 | | |
| | 3 ～ 8 | 職員紹介・挨拶ゲーム | | 2 ～ 7 | テーブルホッケー |
| | 10 ～ 15 | お花見 | | 9 ～ 14 | 紅葉狩り |
| | 17 ～ 22 | ペタンク | | 16 ～ 21 | カップ積み |
| | 24 ～ 29 | ビンゴゲーム | | 23 ～ 28 | 玉おとし |
| | | | 30 ～ | ペットボトル的あて | |
| 5 | 1 ～ 6 | ペアを探そう | 11 | ～ 4 | ペットボトル的あて |
| | 8 ～ 13 | スカットボール | | 6 ～ 11 | お手玉ツムツム |
| | 15 ～ 20 | 大運動会 | | 13 ～ 18 | スカットボール |
| | 22 ～ 27 | テーブルホッケー | | 20 ～ 25 | 言葉を作ろう |
| | 29 ～ | テーブルボウリング | | 27 ～ | カレンダー台紙作り |
| 6 | ～ 3 | テーブルボウリング | 12 | ～ 2 | カレンダー台紙作り |
| | 5 ～ 10 | 玉おとし | | 4 ～ 9 | テーブルホッケー |
| | 12 ～ 17 | 暑中見舞い作成 | | 11 ～ 16 | クリスマス会 |
| | 19 ～ 24 | ドライブ | | 18 ～ 23 | しめ縄作り |
| | 26 ～ | 七夕飾り作り | | 25 ～ 29 | 魚釣り |
| 7 | ～ 1 | 七夕飾り作り | 1 | 4 ～ 6 | すごろく |
| | 3 ～ 8 | 青赤黄うちわゲーム | | 8 ～ 13 | 頭を使おう |
| | 10 ～ 15 | あじさい見物 | | 15 ～ 20 | 反対語を集めよう |
| | 17 ～ 22 | 風船バレー | | 22 ～ 27 | 風船バレー |
| | 24 ～ 29 | スカットボール | | 29 ～ | 豆まき会 |
| 8 | ～ 5 | 都道府県名ビンゴ | 2 | ～ 3 | 豆まき会 |
| | 7 ～ 12 | 夏祭り | | 5 ～ 10 | スカットボール |
| | 14 ～ 19 | 紙コップボウリング | | 12 ～ 17 | ビンゴゲーム |
| | 21 ～ 26 | 輪っかにポン | | 19 ～ 24 | 詰め放題ゲーム |
| | 28 ～ | 箸落とし | | 26 ～ | 扇の的 |
| 9 | ～ 2 | 箸落とし | 3 | ～ 2 | 扇の的 |
| | 4 ～ 9 | お座りサッカー | | 4 ～ 9 | 輪投げ(写真撮影会) |
| | 11 ～ 16 | スカットボール | | 11 ～ 16 | 買い物ツアー |
| | 18 ～ 23 | 敬老を祝う会 | | 18 ～ 23 | パタパタ風船 |
| | 25 ～ 30 | コイン移しゲーム | | 25 ～ | 箸落とし |

※ その他、個別の対応、支援者の対応として必要に応じ趣味活動を計画しています。

令和5年度 栗駒デイサービスの給食提供について

より良い食事提供の為に、施設と委託業者との連携を充分にとりながら季節感や行事を取り入れた給食の実施に努めました。

また、新型コロナ感染症の感染防止対策を継続し、感染防止に努めました。

1. 栄養提供量

厚生労働省の「日本人の食事摂取基準」を参考に利用者の性別・年齢構成を把握し、1日に必要な量の概ね35%を満たす栄養基準量の策定をしました。その栄養基準量を目安とし、また、ご利用者の状態に応じた食事提供に努めました。

2. 個別対応

ご利用者に合わせた食事形態の調整、アレルギー対応や嗜好による代替食品も出来る限り行い、咀嚼や嚥下の状態変化もふまえ、個別対応を職員間で伝達し、実施いたしました。疾病による食事への配慮が必要な方には、事前に情報を頂き対応に努めました。

3. 献立

週単位のプログラムの雰囲気添うようにまた、季節を感じていただける献立などに配慮し実施いたしました。(別表)

4. 年間給食提供数

6,403 食

5. 調査

嗜好調査・食事サービス調査 1回
令和5年7月10日から令和5年7月24日

残食調査 1回 令和5年7月31日から令和5年8月11日

6. 集団栄養指導

大崎保健所「ベジプラス、塩エコ普及啓発事業」協力 3回

令和6年 1月8日 1月9日 1月11日

(別表)

令和5年度 栗駒デイサービス献立(抜粋)

| 実施日 | プログラム | 献立 |
|-------------------|--------|---|
| 4月10日 ～4月15日 | お花見 | 豚肉の柳川風・サラダ/中華風つけ焼き・青梗菜とハムのソテー/カレイの香味焼き ・五目煮豆/銀鱈の生姜煮・葉菜の炒め物/ホキの辛味噌焼き・茄子の炒め物/ さばの漬け焼き・煮びたし(今週のおやつ)串団子 |
| 7月3日 ～7月8日 | 七夕 | 卵とじ・芽ひじきのサラダ/鶏肉の香味焼き・カレーソテー/ぶりの照り焼き・茄子とピーマン の炒め物/豚肉の漬け焼き・キャベツの炒め物/ちらし寿司・卵豆腐・七夕そうめん汁 /銀鱈の香味焼き・おから炒り(今週のおやつ)どらやき |
| 8月7日 ～8月12日 | 夏祭り | さばの生姜煮・かぶのピリ辛/ますの漬け焼き・きんぴら/豚肉の漬け焼き・パンプキン サラダ/鶏肉の胡麻醤油焼き・キャベツの炒め煮/金目鯛の漬け焼き・ひじきの煮物 /えびカツ・フレンチドレッシングサラダ(今週のおやつ)バニラアイスクリーム |
| 9月18日 ～9月23日 | 敬老を祝う会 | 豚肉の生姜炒め・野菜のオーロラソースかけ/鯖の漬け焼きたたき風・白和え/お赤飯・ 天ぷら盛合わせ(鱈、南瓜、ピーマン)・炊き合わせ(里芋・花人参・生麩等)/鰯の漬焼き 蟹豆腐/中華風漬焼き・炒め物/炊き込ご飯・味噌漬焼き・煮物(今週のおやつ)ソフトサラダ |
| 12月11日 ～12月16日 | クリスマス会 | 煮魚・焼き豆腐の煮物/豚肉の漬焼き・和風サラダ/胡麻味噌煮・カリフラワーサラダ/ あじの梅風味焼き・お浸し/ぶりの照り焼き・ふき煮物/牛肉と野菜の炒め煮・ 揚げ出し豆腐(今週のおやつ)いちごロールケーキと抹茶のロールケーキ |
| 1月29日 ～2月3日 | 豆まき | あじの香味焼き・かに豆腐/鶏肉のトマトソース掛け・炒め物/白身魚の甘酢あん ・かぶのそぼろ煮/鯖の南部焼き・ぜんまいの煮物/メンチカツ・キャベツサラダ /鶏肉のガーリック焼き・オーロラソースサラダ(今週のおやつ)ドームケーキ |

(季節行事の1週間、主菜・副菜とおやつについて記載しました。)

季節の行事食等、愛光園と一部共通の献立として実施しました。

令和5年度 事業報告

愛光園介護支援サービス

令和5年度 事業報告

(1) 要介護認定の申請などの援助

- ・利用者の意思を踏まえ、要介護認定等の申請に必要な協力を実施しました。
- ・利用者が要介護認定を受けていない場合、利用者の意思を踏まえて速やかに要介護認定の申請が行われるよう必要な援助を実施しました。
- ・利用者の要介護認定の更新の申請が、遅くとも利用者の要介護認定有効期間の満了日の1ヶ月前には行われるよう必要な援助を実施しました。

(2) 居宅サービス計画の作成

- ・利用者および家族に面接して情報を収集し、解決すべき課題を把握するよう努めました。
- ・利用者に関するサービスの内容、利用料等の情報を適正に利用者及びその家族に提供し利用者にサービスの選択を求めました。
- ・アセスメントに基づき、提供される居宅サービスの目標、その達成時期、居宅サービスを提供する上での留意点等を盛り込んだ居宅サービス計画の原案を作成しました。
- ・居宅サービス計画の原案に位置付けたサービスについて、保険給付の対象となるか否かを判断した上で、その種類、内容、利用料について利用者及びその家族に説明し、利用者から文書による同意を得ました。
- ・利用者が訪問看護、通所リハビリテーション等の医療サービスの利用を希望している場合、その他必要な場合には利用者の同意を得て主治医の意見を求めました。
- ・居宅サービス計画に訪問看護、通所リハビリテーション等の医療サービスを位置付ける場合には、当該医療サービスに係わる主治医等の指示がある場合に限りこれを行うこととし、医療サービス以外の居宅サービス以外の居宅サービスを位置付ける場合には、当該居宅サービスに係る主治医等の医学的観点からの留意事項が示されている時は、当該留意点を尊重してこれを行いました。
- ・その他、居宅サービス計画作成に関する必要な援助を行いました。

(3) 居宅サービス計画の実施状況の把握等

- ・居宅サービス計画の目標に沿って居宅サービスが提供されるよう居宅サービス事業者との連絡調整を行いました。
- ・利用者と居宅サービス事業者との契約締結に関する必要な援助を行いました。
- ・利用者及びその家族と継続的に連絡をとり、経過の把握に努めました。
- ・利用者の状態について定期的に再評価を行い、心身の状況の変化等に応じて居宅サービス計画の変更、要介護認定区分変更申請等の必要な援助を行いました。
- ・利用者が居宅サービス計画の変更を希望した場合、必要に応じて居宅サービス計画の変更を行いました。

(4) 要支援認定者への支援

- ・要支援認定を受けた利用者においては包括支援センターの業務委託を受け、関係機関と連携を図りながらマネジメント業務を行いました。

(5) 施設入所への支援

- ・利用者が介護保険施設への入所を希望する場合には利用者に介護保険施設の紹介、その他の必要な援助を行いました。

(6) 給付管理

- ・利用者に係る居宅サービス計画の内容に基づく給付管理票を毎月作成し、宮城県国民健康保険団体連合会に送付しました。

(7) 苦情処理

- ・利用者からの相談、苦情等に対応する窓口を設置するとともに担当者を明示し、自ら提供した居宅介護支援または居宅サービス計画に位置付けた居宅サービスに関する利用者の相談苦情等に対応し、敏速かつ適切な対応に努めました。

(8) 情報の収集

- ・利用者及びその家族に関する情報を収集するに当たっては、必要最小限の範囲にとどめるものとし、あらかじめ、情報収集の目的、項目、範囲、方法、収集先を文書により示し、同意を得、かつ確認できるようにしました。

○請求明細書総括票

(令和 6年 3月 31日現在)

| 区分 | 4月 | 5月 | 6月 | 7月 | 8月 | 9月 | 10月 | 11月 | 12月 | 1月 | 2月 | 3月 | 合計 |
|------|-----|-----|-----|-----|-----|-----|-----|-----|-----|-----|-----|-----|------|
| 介護請求 | 124 | 128 | 127 | 135 | 134 | 133 | 138 | 137 | 135 | 133 | 132 | 128 | 1584 |
| 予防給付 | 20 | 20 | 19 | 18 | 20 | 21 | 20 | 19 | 17 | 13 | 15 | 15 | 217 |
| 利用者数 | 144 | 148 | 146 | 153 | 154 | 154 | 158 | 156 | 152 | 146 | 147 | 143 | 1801 |

○住宅改修申請状況

| 区分 | 4月 | 5月 | 6月 | 7月 | 8月 | 9月 | 10月 | 11月 | 12月 | 1月 | 2月 | 3月 | 合計 |
|------|----|----|----|----|----|----|-----|-----|-----|----|----|----|----|
| 住宅改修 | 0 | 0 | 0 | 0 | 0 | 2 | 2 | 1 | 0 | 0 | 1 | 0 | 6 |

○予防給付委託実施状況

| 区分 | 4月 | 5月 | 6月 | 7月 | 8月 | 9月 | 10月 | 11月 | 12月 | 1月 | 2月 | 3月 | 合計 |
|-----|----|----|----|----|----|----|-----|-----|-----|----|----|----|-----|
| 栗原市 | 20 | 20 | 19 | 18 | 20 | 21 | 20 | 19 | 17 | 13 | 15 | 15 | 217 |

○相談業務実施状況

| 区分 | 4月 | 5月 | 6月 | 7月 | 8月 | 9月 | 10月 | 11月 | 12月 | 1月 | 2月 | 3月 | 合計 |
|------|-----|-----|-----|-----|-----|-----|-----|-----|-----|-----|-----|-----|------|
| 電話相談 | 212 | 207 | 243 | 254 | 223 | 253 | 276 | 285 | 260 | 247 | 215 | 188 | 2863 |
| 来所相談 | 2 | 1 | 1 | 3 | 0 | 4 | 2 | 2 | 0 | 4 | 6 | 3 | 28 |
| 訪問相談 | 138 | 132 | 135 | 128 | 103 | 148 | 157 | 144 | 141 | 127 | 118 | 115 | 1586 |
| 合計 | 352 | 340 | 379 | 385 | 326 | 405 | 435 | 431 | 401 | 378 | 339 | 306 | 4477 |

○新規ケアプラン作成依頼状況(月遅れ含む)

| 区分 | 4月 | 5月 | 6月 | 7月 | 8月 | 9月 | 10月 | 11月 | 12月 | 1月 | 2月 | 3月 | 合計 |
|-------|----|----|----|----|----|----|-----|-----|-----|----|----|----|----|
| ケアプラン | 5 | 5 | 3 | 8 | 10 | 4 | 6 | 2 | 4 | 2 | 0 | 1 | 50 |

○申請代行状況

| 区分 | 4月 | 5月 | 6月 | 7月 | 8月 | 9月 | 10月 | 11月 | 12月 | 1月 | 2月 | 3月 | 合計 |
|------|----|----|----|----|----|----|-----|-----|-----|----|----|----|----|
| 申請代行 | 6 | 5 | 8 | 7 | 7 | 3 | 7 | 10 | 5 | 6 | 8 | 8 | 80 |

○介護度別請求状況

| 区分 | 4月 | 5月 | 6月 | 7月 | 8月 | 9月 | 10月 | 11月 | 12月 | 1月 | 2月 | 3月 | 合計 |
|------|----|----|----|----|----|----|-----|-----|-----|----|----|----|-----|
| 要支援1 | 10 | 10 | 8 | 7 | 8 | 8 | 8 | 7 | 5 | 3 | 5 | 5 | 84 |
| 要支援2 | 10 | 10 | 11 | 11 | 12 | 13 | 12 | 12 | 12 | 10 | 10 | 10 | 133 |
| 要介護1 | 40 | 46 | 46 | 43 | 45 | 46 | 40 | 38 | 37 | 39 | 41 | 39 | 500 |
| 要介護2 | 33 | 33 | 30 | 32 | 34 | 34 | 39 | 41 | 42 | 41 | 39 | 37 | 435 |
| 要介護3 | 25 | 24 | 25 | 24 | 22 | 21 | 24 | 25 | 25 | 23 | 23 | 22 | 283 |
| 要介護4 | 16 | 15 | 16 | 23 | 21 | 18 | 19 | 18 | 17 | 16 | 15 | 16 | 210 |
| 要介護5 | 10 | 10 | 10 | 13 | 12 | 14 | 16 | 15 | 14 | 14 | 14 | 14 | 156 |

令和5年度 事業報告

八幡デイサービスセンター

八幡デイサービスセンターの概要

(1) 八幡デイサービスセンターの沿革

平成23年8月19日、「平成23年度サービス付き高齢者向け住宅整備事業応募申請書」を国土交通省住宅局に申請。平成23年11月25日「高齢者等居住安定化推進事業採択通知書」を国土交通省住宅局より受理。平成24年2月に工事を着手。補助金18,351千円自己資金185,703千円の総事業費204,054千円により20室の「八幡の家」及び八幡デイサービスセンターが平成24年9月15日に完成、平成24年10月1日業務を開始する。

(2) 所在地 宮城県栗原市栗駒八幡清水沢61番地1

(3) 設置主体 社会福祉法人栗駒峰寿会

(4) 名称 八幡デイサービスセンター

(5) 利用定員 定員20名

(6) 建物の面積図

(イ) 建物床面積/998.89㎡

(ハ) 構造/木造平屋建

平面図

八幡デイサービスセンター（サービス付き高齢者向け住宅「八幡の家」施設を含む）

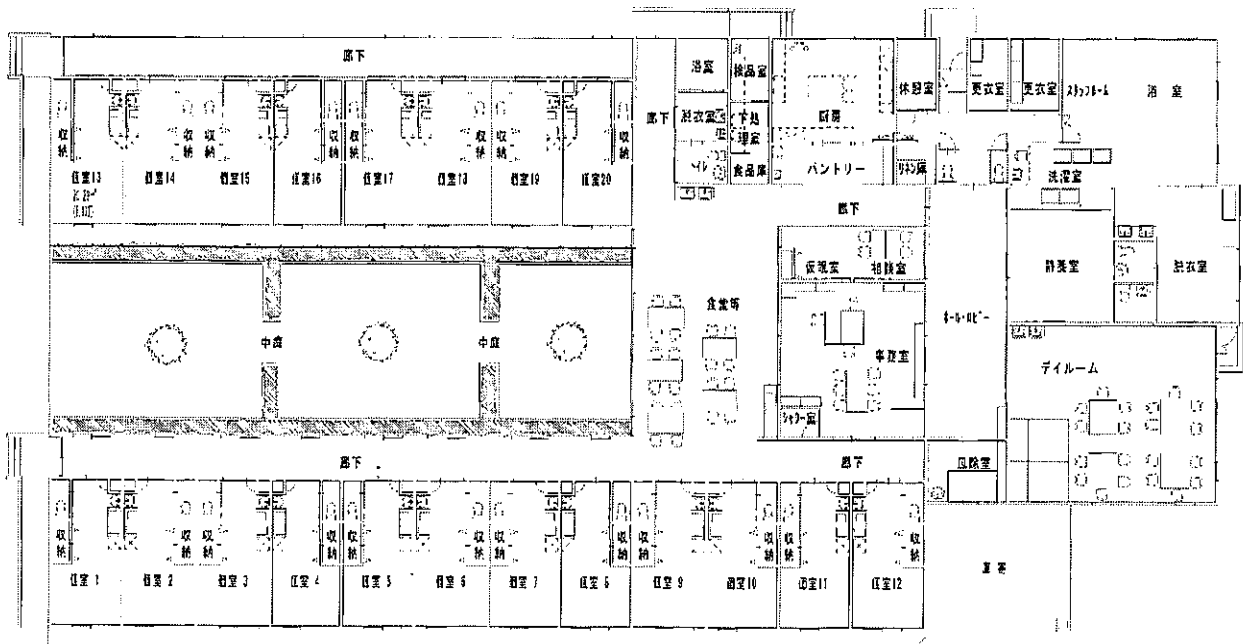

1. 事業実施内容

事業計画にかかげた事業を、次の通り実施しました。

(1) 生活指導

現在の生活状況に主眼を置き、家庭及び住宅内外の問題点を家族、本人と共にいち早く解決できるように努めました。

(2) 日常動作訓練、機能訓練（個別援助含）

生活意欲減少の防止および身体機能の維持回復を目的とし、利用者にあったグループ及び個別ごとに機能訓練を実施しました。

(3) 養 護

各種サービスの合間に利用者と職員、そして利用者同士のコミュニケーションに努めると共に休養する時間も十分にとるよう心掛けました。

(4) 健康チェック

血圧、脈拍、体温等の測定を行い身体的機能の低下の予防を図るとともに、日常の健康チェックに努めました。

(5) 送 迎

介護員（生活相談員・看護師含む）が送迎用のワゴン車等を使用して、各家庭まで巡回し、事故のないよう注意しながら利用者を送迎しました。

(6) 入 浴

衛生面、安全面に十分注意し、利用者の身体面のチェックと気持ち良い入浴を心がけました。

(7) 給食

コミュニケーションを大切にし、栄養バランスの取れた食事提供に努めました。

(8) その他

- ① 野外活動として、利用者の健康状態を考慮しながら、随時気分転換と社会性の向上を目的とし活動しました。
- ② 居宅サービス計画（ケアプラン）に沿って通所介護計画を作成し、利用者の個々に合ったサービスを行いました。
- ③ 各関係機関事業（介護支援専門員）との連携を図り、在宅福祉の充実を図りました。
- ④ 利用者の自立の可能性を最大限引き出す様支援し、意欲を高めるように適切な働きかけを行いました。
- ⑤ 新型コロナウイルス感染症予防対策に努めました。

(9) 介護保険外夜間対応サービス

デイサービス利用者に対し、夜間を通し個々の身体的及び精神的状況に応じて、食事提供及び介助、排泄介助、見守り等を行いました。

2. 登録者状況

(1) 地区別登録者数 (実人数)

(令和6年3月31日現在)
(単位：人)

| | | | | | | | | | | | | | |
|----|-----|----|----|-----|----|----|----|----|-----|----|-----|----|----|
| 八幡 | 岩ヶ崎 | 松倉 | 桜田 | 猿飛来 | 泉沢 | 沼倉 | 中野 | 鳥沢 | 稲屋敷 | 栗原 | 栗原沖 | 鶯沢 | 金成 |
| 12 | 3 | 0 | 2 | 8 | 1 | 0 | 0 | 0 | 3 | 7 | 0 | 2 | 0 |
| | | | | | | | | | | | | 合計 | 38 |

(2) 年代別登録者数

(令和6年3月31日時点)
(単位：人)

| | | | | | | | |
|---|------|------|------|------|------|--------|----|
| | 50歳代 | 60歳代 | 70歳代 | 80歳代 | 90歳代 | 100歳以上 | 合計 |
| 男 | 0 | 0 | 0 | 2 | 0 | 0 | 2 |
| 女 | 0 | 0 | 3 | 9 | 24 | | 36 |
| | 0 | 0 | 3 | 11 | 24 | 0 | 38 |

3. 月別施設利用者数 (延人数)

(単位：人)

| | | | | | | | | | | | | |
|-----|-----|-----|-----|-----|-----|-----|-----|-----|-----|-----|-----|------|
| 4月 | 5月 | 6月 | 7月 | 8月 | 9月 | 10月 | 11月 | 12月 | 1月 | 2月 | 3月 | 合計 |
| 307 | 338 | 323 | 320 | 343 | 317 | 326 | 339 | 330 | 319 | 334 | 322 | 3918 |

4. 年間要介護区分

(単位：人)

| | | | | | | | | | |
|-----|------|------|------|------|------|------|------|------|------|
| 区分 | 事業対象 | 要支援1 | 要支援2 | 要介護1 | 要介護2 | 要介護3 | 要介護4 | 要介護5 | 合計 |
| 延人数 | 103 | 419 | 471 | 970 | 879 | 467 | 388 | 221 | 3918 |
| 実人数 | 1 | 9 | 7 | 18 | 13 | 5 | 5 | 2 | 60 |

5. 令和5年度 月別利用状況

(令和6年3月31日現在)

| | 4月 | 5月 | 6月 | 7月 | 8月 | 9月 | 10月 | 11月 | 12月 | 1月 | 2月 | 3月 | 合計 |
|---------|------|-----|-----|-----|-----|-----|-----|-----|-----|-----|-----|-----|------|
| 介護保険実人員 | 36 | 36 | 38 | 36 | 36 | 37 | 37 | 39 | 38 | 39 | 40 | 37 | 449 |
| 介護保険延人員 | 307 | 338 | 323 | 320 | 343 | 317 | 326 | 339 | 330 | 319 | 334 | 322 | 3918 |
| 事業対象 | 延 | 8 | 9 | 8 | 9 | 9 | 9 | 8 | 9 | 8 | 8 | 9 | 103 |
| | 実 | 1 | 1 | 1 | 1 | 1 | 1 | 1 | 1 | 1 | 1 | 1 | 12 |
| | 延 | 24 | 30 | 28 | 34 | 37 | 33 | 35 | 37 | 40 | 42 | 41 | 419 |
| | 実 | 4 | 5 | 5 | 5 | 5 | 5 | 5 | 6 | 7 | 7 | 7 | 67 |
| | 延 | 40 | 41 | 43 | 45 | 41 | 38 | 27 | 40 | 42 | 39 | 42 | 33 |
| 要介護度 | 実 | 5 | 4 | 5 | 5 | 4 | 4 | 4 | 5 | 5 | 5 | 4 | 55 |
| | 要介護1 | 84 | 83 | 71 | 64 | 85 | 78 | 88 | 87 | 84 | 78 | 82 | 970 |
| | 要介護2 | 74 | 101 | 77 | 70 | 72 | 73 | 76 | 79 | 71 | 68 | 62 | 878 |
| | 要介護3 | 40 | 41 | 55 | 51 | 54 | 50 | 31 | 30 | 29 | 29 | 29 | 467 |
| | 要介護4 | 20 | 23 | 22 | 30 | 26 | 19 | 39 | 31 | 30 | 36 | 58 | 389 |
| 要介護5 | 17 | 10 | 18 | 18 | 19 | 17 | 21 | 27 | 25 | 29 | 9 | 11 | 221 |
| 昼食 | 293 | 324 | 313 | 312 | 333 | 309 | 318 | 330 | 322 | 311 | 325 | 312 | 3802 |
| 送迎 | 迎え | 165 | 184 | 169 | 158 | 173 | 156 | 179 | 176 | 160 | 164 | 161 | 2004 |
| | 送り | 167 | 182 | 169 | 159 | 171 | 157 | 179 | 175 | 158 | 162 | 157 | 1995 |
| 入浴 | 介助浴 | 187 | 209 | 203 | 199 | 230 | 217 | 237 | 224 | 203 | 212 | 214 | 2554 |
| | 機械浴 | 87 | 95 | 84 | 89 | 80 | 86 | 81 | 76 | 80 | 93 | 84 | 1008 |
| 開所日数 | 20 | 23 | 22 | 21 | 23 | 21 | 22 | 22 | 21 | 23 | 21 | 21 | 260 |

6. 訪問状況

| 年月日 | 来園者等 | 内 容 | 人数 | 備考 |
|------------------------|------|-----|----|----|
| 今年度は新型コロナウイルスの影響の為訪問なし | | | | |

7. 外部研修

| 年月日 | 研修名 | 参加者 | |
|----------------------|----------------|-----|----------------|
| 令和5年7月5日 | 宮城県介護職員合同入職式 | 介護員 | 高橋沙祐美 沼倉美沙紀 |
| 令和5年7月19日 | 高齢者の急変対応に強くなろう | 介護員 | 高橋沙祐美 |
| 令和6年2月5. 19日 | 認知症ケア向上研修会 | 介護員 | 三浦文恵 |
| 令和5年4月4. 11. 18. 25日 | 介護職員初任者研修 | 介護員 | 高橋沙祐美 |
| 令和5年4月3日 | 介護職員初任者研修 | 介護員 | 沼倉美沙紀 |

8. 健康講話

| 年月日 | 内 容 | 講 師 | |
|---------------|---------------------|-------|------|
| 令和5年7月22日～26日 | 脱水にならない為の、水分補給と栄養補給 | 管理栄養士 | 渡邊秀美 |

9. その他

| 年月日 | 用件 | 参加者 | |
|------------|--------------|-----|--------|
| 令和5年4月7日 | 宮城ノ一ミ消防用設備点検 | | 八幡の家共通 |
| 令和5年10月10日 | 宮城ノ一ミ消防用設備点検 | | 八幡の家共通 |
| 令和5年11月27日 | 総合防災訓練 | | 八幡の家共通 |
| 令和6年3月28日 | 総合防災訓練 | | 八幡の家共通 |

令和5年度プログラム活動実施報告

| | 日 | 行事等 | 月 | 日 | 行事等 |
|----|---------|----------------|-----|---------|----------------|
| 4月 | 3 ~ 7 | 挨拶サッカー | 10月 | 2 ~ 6 | 反対語を集めよう |
| | 10 ~ 14 | パタパタ蝶の舞 | | 9 ~ 13 | 秋の味覚を釣ろう |
| | 17 ~ 21 | お花見 | | 16 ~ 20 | スリッパお片付け |
| | 24 ~ 28 | 竹の子取りゲーム | | 23 ~ 27 | 紅葉狩り |
| | | | | 30 ~ 31 | 色合わせボトル |
| 5月 | 1 ~ 5 | 言葉を作ろう | 11月 | 1 ~ 3 | 足でキャッチ |
| | 8 ~ 12 | キャップタワー | | 6 ~ 10 | 写真撮影会 |
| | 15 ~ 19 | 風船バレー | | 13 ~ 17 | カラーでポーズ |
| | 22 ~ 26 | ボール色分けゲーム | | 20 ~ 24 | なんて数える? 数え方合わせ |
| | 29 ~ 31 | 扇の的 | | 27 ~ 30 | デカ袋バレー |
| 6月 | 1 ~ 2 | 扇の的 | 12月 | 1 | デカ袋バレー |
| | 5 ~ 9 | 大運動会 | | 4 ~ 8 | カレンダー作り |
| | 12 ~ 16 | 言葉思い出しゲーム | | 11 ~ 15 | クリスマス会 |
| | 19 ~ 23 | 暑中見舞いはがき作成 | | 18 ~ 22 | しめ縄作り |
| | 26 ~ 30 | 七夕飾り作り | | 25 ~ 29 | カラオケ |
| 7月 | 3 | 七夕飾り作り | 1月 | 4 ~ 5 | 温泉すごろく |
| | 10 ~ 14 | カエルちゃんフリースロー | | 8 ~ 12 | トラック運送 |
| | 17 ~ 21 | あやめ見物 | | 15 ~ 19 | 球を落とすなゲーム |
| | 24 ~ 28 | 健康講話 | | 22 ~ 26 | 足でボール探し |
| | 31 ~ | 同じ塗り絵探し | | 29 ~ 31 | 豆まき会 (節分) |
| 8月 | 1 ~ 4 | 同じ塗り絵探し | 2月 | 1 ~ 2 | 豆まき会 (節分) |
| | 7 ~ 11 | 起こして | | 5 ~ 9 | おいでおいで |
| | 14 ~ 18 | 夏祭り | | 12 ~ 16 | ドキドキピラミッド |
| | 21 ~ 25 | ペットボトルバッチェイニング | | 19 ~ 23 | 蹴ってカーリング |
| | 28 ~ 31 | 魚鳥木サイコロゲーム | | 26 ~ 29 | 直線玉入れ |
| 9月 | 1 | 魚鳥木サイコロゲーム | 3月 | 1 | 直線玉入れ |
| | 4 ~ 8 | 足で色分けゲーム | | 4 ~ 8 | 好きなものお花畑 |
| | 11 ~ 15 | 紙皿グラグラゲーム | | 11 ~ 15 | 目指せ億万長者 |
| | 18 ~ 22 | 敬老を祝う会 | | 18 ~ 22 | 春の飾りを作ろう |
| | 25 ~ 29 | おやつ作り | | 25 ~ 29 | ダブルサイコロ |

※その他、個別の対応、支援者の対応として必要に応じ趣味活動を実施しました。

令和5年度 事業報告

サービス付き高齢者向け住宅「八幡の家」

サービス付き高齢者向け住宅「八幡の家」の概要

(1) サービス付き高齢者向け住宅「八幡の家」の沿革

平成23年8月19日、「平成23年度サービス付き高齢者向け住宅整備事業応募申請書」を国土交通省住宅局に申請。平成23年11月25日「高齢者等居住安定化推進事業採択通知書」を国土交通省住宅局より受理。平成24年2月に工事を着手。補助金18,351千円自己資金185,703千円の総事業費204,054千円により20室の「八幡の家」及び八幡デイサービスセンターが平成24年9月15日に完成、平成24年10月1日業務を開始する。

(2) 所在地 宮城県栗原市栗駒八幡清水沢61番地1

(3) 設置主体 社会福祉法人栗駒峰寿会

(4) 名称 サービス付き高齢者向け住宅「八幡の家」

(5) 入居定員 定員20名

(6) 建物の面積図

(イ) 建物床面積/998.89㎡

(ハ) 構造/木造平屋建

平面図

サービス付き高齢者向け住宅「八幡の家」(八幡デイサービスセンター施設を含む)

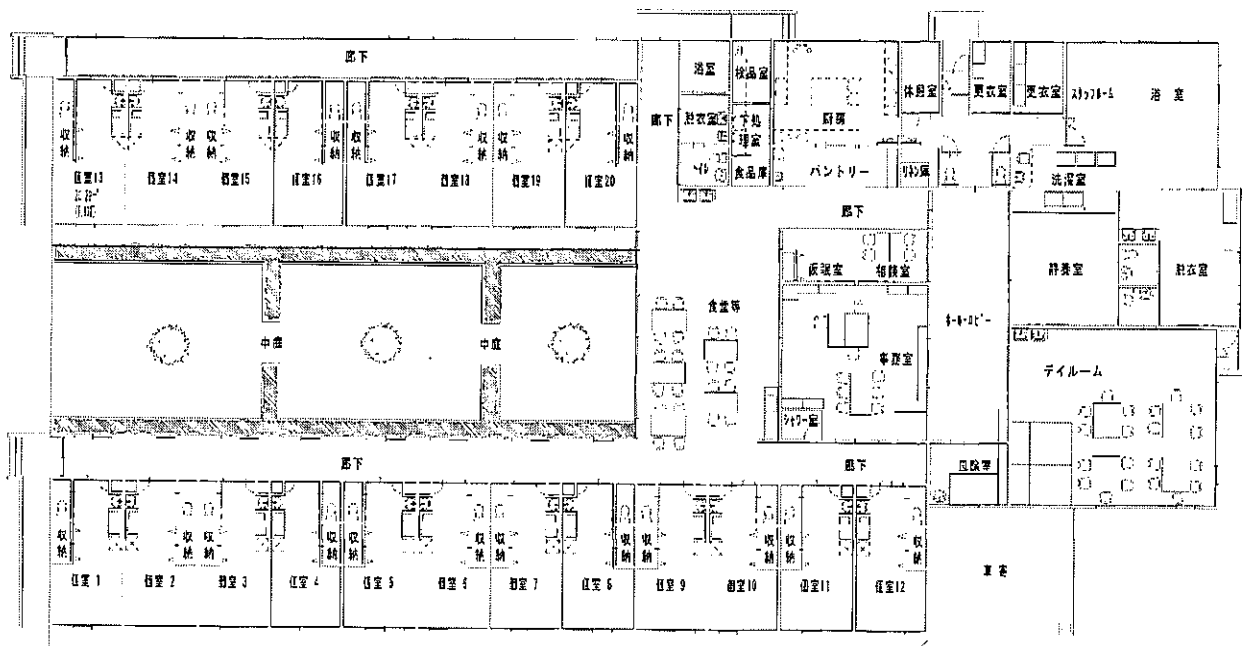

サービス付き高齢者向け住宅「八幡の家」 事業報告

1. 利用者個々へのサービス提供

入居者の心身の状態や希望に応じたサービスを提供し、入居者の自立性維持・継続に繋がるよう努めました。

2. 食事提供サービス

入居者の滑稽把握や身体の状態に応じて栄養バランスと健康に考慮した食事を提供し、コミュニケーションが取れるような空間づくりに努めました。

3. 入浴サービス

時間帯を設定し、毎日の提供を行いました。但し、時間帯以外でもシャワー等の使用が随時可能なように心がけました。

4. 状況把握・生活相談等サービス

①状況把握

居室への訪問や食事の機会等を通じて安否確認や心身の状態を把握できるよう努めました。

②生活相談

日常生活における心配事等の相談に応じて助言を行い、専門的な相談や助言を提供するために医療機関や専門家などの専門機関との連携を図り、入居者が過ごしやすい環境で安心して過ごせるように努めました。

③夜間巡回

宿直者が夜間の巡回を行い、施設の安全性の維持や入居者の状況把握に努めました。

④フロントサービス

来訪・外出の管理を行いました。郵便・配達物の受取や配達も行い、受取りの適切な方の手元に確実に届くよう適切な判断を行いました。

⑤お薬サポート

各自所有のお薬の管理を行い、飲み忘れ防止の確認に努めました。

⑥介護保険情報サービス

各種サービスのご案内や手配を行いました。

5. ミニ介護サービス

入居者様の合意に基づき、個々の希望や身体状況に応じたサービス提供を行い、入居者が安心且つ快適に暮らせるような対応を心がけました。

6. 健康管理サービス

①健康相談・医療支援・訪問往診

入居者の希望に応じて医療機関の支援を頂き、入居者が安心して健康を維持できる環境を提供できるように努めました。

②健康チェック

血圧測定（月2回）や体重測定（月1回）を行い、入居者の健康維持管理に努めました。

7. その他の支援サービス

①入退院サービス

入退院の際に医療機関への連絡や準備などを迅速に行い、入退院がスムーズに進むよう努めました。

②買い物介助

時間帯や場所など個人の要望に応えられるよう配慮し、事故のないよう安全運転に努め、安心して目的が果たせるよう適切な介助や対応を行いました。

③代行サービス

個人の要望や状況に応じて確認を行いながらサービスに努めました。

④移送サービス

急な病気や怪我等の状況を判断し、本人や家族の合意に基づき安全運転・介助で迅速に対応を行いました。

⑤洗濯サービス

本人の要望や状況に応じて声掛け等を行い、入居者が清潔な環境で快適に過ごせるよう心がけました。

⑥リネン交換サービス

洗濯サービス同様に本人の要望や状況に応じて声掛け等を行い、入居者が清潔な環境で過ごせるよう心がけています。

⑦お掃除サービス

入居者が快適に過ごせ、居室の清潔を保てるように隅々まで丁寧な掃除に努めました。

⑧配膳・下膳サービス

入居者の体調や状態を把握し、本人の希望や合意に基づき配膳・下膳を行いました。

⑨一部生活援助

入居者の体調や身体状況に応じて個人の希望に沿った必要なサービスを提供しました。

8. 緊急時の対応

緊急事態が発生した場合に、医療機関や家族への連絡を迅速に行いました。また、非常時においても避難体制を確認し、適切な対応を行いました。

9. その他

新型コロナウイルス感染症予防対策に努めました。

入居者の概要

(1) 地区別入居者状況

(令和6年3月31日現在)

| 地区名 | 男(人) | 女(人) | 計(人) |
|-----|------|------|------|
| 栗駒 | 2 | 9 | 11 |
| 鶯沢 | 1 | 4 | 5 |
| 築館 | 0 | 0 | 0 |
| 一迫 | 0 | 0 | 0 |
| 登米市 | 0 | 1 | 1 |
| その他 | 2 | 1 | 3 |
| 計 | 5 | 15 | 20 |

(2) 年齢階層別状況

| 年齢 | 男(人) | 女(人) | 計(人) |
|---------|------|------|------|
| 65～69歳 | 0 | 0 | 0 |
| 70～74歳 | 0 | 0 | 0 |
| 75～79歳 | 1 | 2 | 3 |
| 80～84歳 | 1 | 2 | 3 |
| 85～89歳 | 2 | 6 | 8 |
| 90～95歳 | 1 | 2 | 3 |
| 96～101歳 | 0 | 3 | 3 |
| 合計 | 5 | 15 | 20 |
| 平均年齢 | 85.2 | 87.9 | 87.2 |

(3) 退居状況

| 退居月 | R5.4 | R5.6 | R5.7 | R5.8 | R6.3 |
|------|--------|----------|----------------|----------|----------|
| 人数 | 1 | 1 | 2 | 1 | 1 |
| 退居理由 | 居宅生活可能 | 介護保険施設入所 | 死亡 介護保険施設入所 | 介護保険施設入所 | 介護保険施設入所 |

(4) 月別施設利用者

| 年月 延べ 入居者数 | R5 | | | | | | | | | | R6 | | | 合計 |
|------------------|-----|-----|-----|-----|-----|-----|-----|-----|-----|-----|-----|-----|------|----|
| | 4 | 5 | 6 | 7 | 8 | 9 | 10 | 11 | 12 | 1 | 2 | 3 | | |
| | 487 | 509 | 516 | 587 | 527 | 517 | 558 | 592 | 620 | 620 | 580 | 620 | 6733 | |

(5) 年間介護度別入居者状況

| 介護度 | 要支援 | | 要介護 | | | | | 総合事業 対象者 | 非該当 | 合計 |
|--------|-----|----|-----|----|----|---|---|-------------|-----|-----|
| | 1 | 2 | 1 | 2 | 3 | 4 | 5 | | | |
| 延べ入居者数 | 27 | 19 | 69 | 30 | 14 | 3 | 0 | 12 | 48 | 222 |

(6) 3月末介護度別入居者状況

(令和6年3月31日現在)

| 介護度 | 要支援 | | 要介護 | | | | | 総合事業 対象者 | 非該当 | 合計 |
|-------|-----|---|-----|---|---|---|---|-------------|-----|----|
| | 1 | 2 | 1 | 2 | 3 | 4 | 5 | | | |
| 実入居者数 | 4 | 1 | 6 | 2 | 1 | 1 | 0 | 1 | 4 | 20 |

(7) ミニ介護サービス利用数

| 年 月 | R5 | | | | | | | | | | R6 | | | 合計 |
|----------------|-----|-----|-----|-----|-----|-----|-----|-----|-----|-----|-----|-----|------|----|
| | 4 | 5 | 6 | 7 | 8 | 9 | 10 | 11 | 12 | 1 | 2 | 3 | | |
| 排泄介助 (1回毎) | 0 | 0 | 0 | 0 | 0 | 0 | 0 | 4 | 0 | 0 | 2 | 3 | 9 | |
| オムツ交換 (1回毎) | 562 | 683 | 475 | 442 | 439 | 477 | 434 | 360 | 496 | 496 | 464 | 491 | 5819 | |
| 体位交換 (1回毎) | 0 | 0 | 0 | 0 | 0 | 0 | 0 | 0 | 0 | 0 | 0 | 0 | 0 | |
| 移動介助 (1回毎) | 60 | 62 | 60 | 62 | 62 | 60 | 104 | 100 | 197 | 197 | 181 | 197 | 1342 | |
| 洗髪 (1回毎) | 4 | 5 | 3 | 0 | 6 | 10 | 14 | 13 | 12 | 12 | 12 | 12 | 103 | |
| 入浴介助 (1回毎) | 4 | 5 | 3 | 0 | 6 | 10 | 14 | 13 | 12 | 12 | 12 | 12 | 103 | |
| 食事介助 (1回毎) | 0 | 0 | 0 | 0 | 0 | 0 | 0 | 0 | 0 | 0 | 0 | 0 | 0 | |
| 合 計 | 630 | 755 | 541 | 504 | 513 | 557 | 566 | 490 | 717 | 717 | 671 | 715 | 7376 | |

(8) その他の支援サービス利用数

| | R5 | | | | | | | | | | R6 | | | 合計 |
|---------------------|----|----|----|-----|----|----|-----|-----|-----|-----|-----|-----|------|----|
| | 4 | 5 | 6 | 7 | 8 | 9 | 10 | 11 | 12 | 1 | 2 | 3 | | |
| 入退院サービス (30分毎) | 0 | 0 | 0 | 0 | 0 | 0 | 0 | 0 | 0 | 0 | 0 | 0 | 0 | |
| 買い物介助(送迎) (30分毎) | 14 | 6 | 14 | 8 | 7 | 11 | 10 | 20 | 20 | 7 | 17 | 15 | 149 | |
| 代行サービス (30分毎) | 24 | 26 | 24 | 30 | 17 | 25 | 27 | 23 | 34 | 27 | 34 | 19 | 310 | |
| 移送サービス (30分毎) | 0 | 0 | 0 | 0 | 0 | 0 | 0 | 0 | 0 | 0 | 0 | 0 | 0 | |
| 洗濯サービス (1回毎) | 31 | 33 | 34 | 39 | 36 | 38 | 49 | 32 | 41 | 41 | 44 | 39 | 457 | |
| リネン交換 サービス(1回毎) | 1 | 0 | 2 | 1 | 5 | 6 | 5 | 3 | 5 | 5 | 7 | 4 | 44 | |
| お掃除サービス (1回毎) | 3 | 2 | 5 | 8 | 5 | 3 | 7 | 5 | 7 | 7 | 9 | 9 | 70 | |
| 配膳・下膳 サービス(1回毎) | 6 | 6 | 11 | 26 | 23 | 10 | 13 | 31 | 22 | 22 | 11 | 29 | 210 | |
| 一部生活援助 (1ヶ月) | 5 | 5 | 6 | 5 | 4 | 4 | 4 | 4 | 4 | 4 | 4 | 4 | 53 | |
| 合 計 | 84 | 78 | 96 | 117 | 97 | 97 | 115 | 118 | 133 | 113 | 126 | 119 | 1293 | |

令和5年度 事業報告

グループホーム清水沢

認知症対応型共同生活介護「グループホーム清水沢」

(1) グループホームの沿革

平成26年3月27日「栗原市地域密着型サービス事業者の公募」により、指定候補事業者として決定。平成27年2月19日工事着手。補助金30,900千円、自己資金164,040千円、総事業費194,940千円により2ユニットを平成27年9月30日に完成。平成27年11月1日業務を開始する。

(2) 所在地

宮城県栗原市栗駒八幡清水沢66番地1

(3) 設置主体

社会福祉法人栗駒峰寿会

(4) 名称

グループホーム清水沢

(5) 入居定員

1ユニット定員9名 ユニット数2 合計定員数18名

(6) 敷地及び建物の面積図

- (イ) 敷地面積 2,488.37㎡
- (ロ) 建物延べ面積 567.47㎡
- (ハ) 構造 木造平屋建

平面図

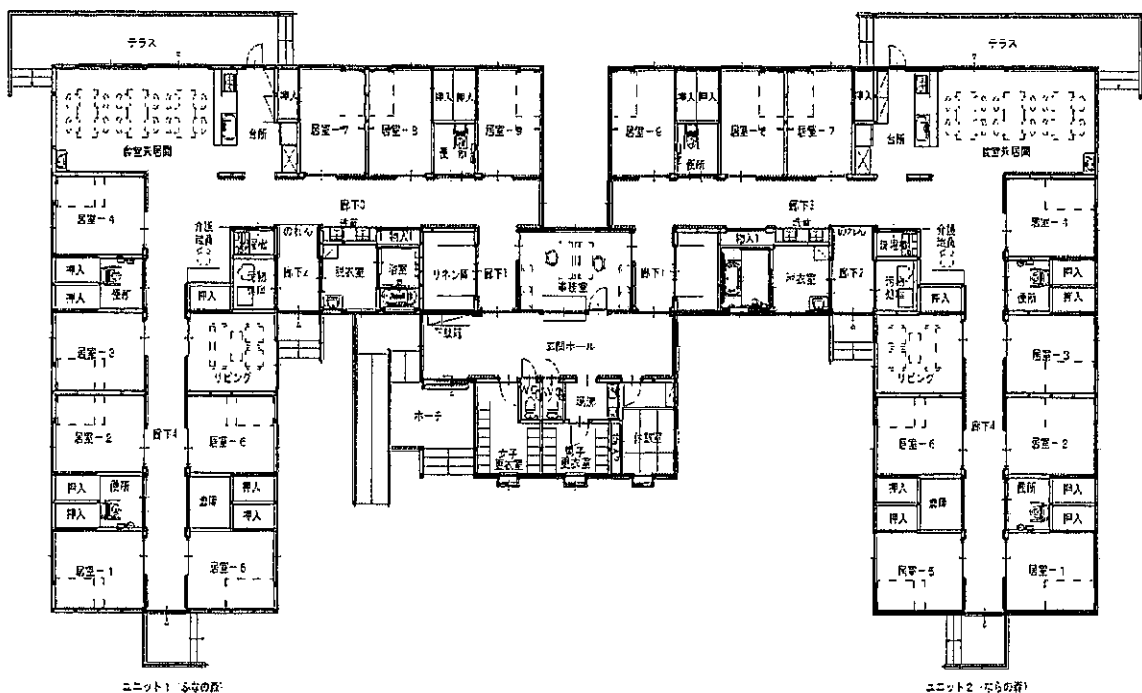

1. 介護サービス

(1) 意思の尊重

ご利用者様ご自身の「意思」が生かされるように、また「意思」を自発的に引き出せるように努めました。

(2) 自立支援

日常生活に必要な作業は、基本的には見守りの中でご利用者ご自身が行い、障害が生じた際は職員が「できること」「できないこと」を見極め、残存機能を生かした支援に努めました。

また、介護計画に基づき心身の状態に応じて個別に必要なサービスの提供をしました。

(3) ご家族との連携

ご家族とは定期的な普段の面会、外出、外泊電話連絡等を通して個人情報や生活状況等の情報を共有し、ご利用者にとってより良い暮らしとなるよう支援しました。

(4) 健康管理

ご利用者の生活面だけでなく、バイタル測定等の日々の健康管理、主治医との情報の共有に努め、日々の体調の変化への早期での受診、対応により悪化を防ぐことが出来る様努めました。

また、重度介護者への対応や介護を実施し、ご利用者、ご家族が安心して施設生活が過ごせるよう努めました。

2. 地域密着

(1) 地域住民

地域を生活圏とし、「施設利用者」ではなく「地域の住民」として暮らしていけるように支援に努めました。また、在宅生活と何ら変わりなく、「買い物」「理美容」「受診」「散歩」「外食」「娯楽」等、日常生活上必要な事柄や、生活の潤いの場を新型コロナウイルス感染症予防に重点を置きながら出来る範囲での、「普通の暮らし」の実施に心がけました。

(2) 地域交流

地域のお祭りやイベントに参加、なじみの理美容院・通院等により、なじみの環境の構築に心掛けてきました。

感染予防を行いながら地域の皆様とのコミュニケーションや出会いの場が何かないかと考え、循環型社会として貢献出来る事の両方を兼ねた朝市の場所と機会を企画実施し、前年度からの試みとして行ってきた「ふれ愛朝市」を6月、7月、8月、9月、10月の第3日曜日に5回開催でき、地域の方々との交流を図る機会を持つ事ができました。

(3) 開かれたホーム

「閉鎖空間」とせず、感染対策を行いながら見学等の受入れにより家族の生活の場を考えた
いるご家族様ご本人様が安心してご利用につなげられるよう心掛けました。

「運営推進会議」においては感染予防対策を行いながら、地域の駐在所、地域の区長、
自治会長、児童民生委員、市職員等に参加して頂き、地域との連携に心がけ開催しました。

(4) 関係機関との連携

行政、地域包括支援センター、その他福祉関係機関や消防署、警察署等の公共機関
からの地域の情報、制度改正、その他必要事項等協働して取り組めるよう連携に心が
けました。

(1) 地区別入所者状況

| 地区名 | 男性 | 女性 | 合計(人) |
|-----|----|----|-------|
| 栗駒 | 4 | 11 | 15 |
| 築館 | 0 | 1 | 1 |
| 志波姫 | 1 | 0 | 1 |
| 鶯沢 | 0 | 1 | 1 |
| 合計 | 5 | 13 | 18 |

(2) 年齢階層別状況

| 年 齢 | 男性 | 女性 | 合計(人) |
|--------|--------|--------|-------|
| 95歳以上 | 1 | 2 | 3 |
| 90～94歳 | 2 | 3 | 5 |
| 85～89歳 | 2 | 6 | 8 |
| 80～84歳 | 0 | 1 | 1 |
| 75～79歳 | 0 | 0 | 0 |
| 70～74歳 | 0 | 1 | 1 |
| 65～69歳 | 0 | 0 | 0 |
| 65歳未満 | 0 | 0 | 0 |
| 合 計 | 5 | 13 | 18 |
| 平均年齢 | 89歳6ヶ月 | 88歳3ヶ月 | 89歳 |

(3) 入退所状況

| 月 | 4月 | 5月 | 6月 | 7月 | 8月 | 9月 | 10月 | 11月 | 12月 | 1月 | 2月 | 3月 | 合計 |
|------|----|----|----|----|----|----|-----|-----|-----|----|----|----|----|
| 退所人数 | 1 | 0 | 1 | 0 | 0 | 1 | 0 | 1 | 0 | 1 | 1 | 0 | 6 |
| 入所人数 | 0 | 0 | 1 | 0 | 1 | 1 | 0 | 0 | 1 | 0 | 0 | 2 | 6 |

(4) 入所期間状況

| 期 間 | 男性 | 女性 | 合計(人) |
|-----------|-------|----|--------|
| 5年以上 | 1 | 4 | 5 |
| 4年～5年未満 | 0 | 0 | 0 |
| 3年～4年未満 | 0 | 0 | 0 |
| 2年～3年未満 | 1 | 2 | 3 |
| 1年～2年未満 | 2 | 2 | 4 |
| 6ヶ月～1年未満 | 1 | 2 | 3 |
| 3ヶ月～6ヶ月未満 | 0 | 1 | 1 |
| 1ヶ月～3ヶ月未満 | 0 | 0 | 0 |
| 15日～1ヶ月未満 | 0 | 2 | 2 |
| 合 計 | 5 | 13 | 18 |
| 平均期間 | 2年7ヵ月 | 3年 | 2年10ヵ月 |

(5) 平均介護度（男女別）

| | | 4月 | 5月 | 6月 | 7月 | 8月 | 9月 | 10月 | 11月 | 12月 | 1月 | 2月 | 3月 | 延べ |
|-------|---|-----|-----|-----|-----|-----|-----|-----|-----|-----|-----|-----|-----|----|
| 介護 1 | 男 | 2 | 2 | 2 | 2 | 1 | 1 | 1 | 1 | 1 | 1 | 1 | 1 | 16 |
| | 女 | 3 | 3 | 3 | 2 | 2 | 2 | 2 | 2 | 2 | 2 | 2 | 3 | 28 |
| 介護 2 | 男 | 2 | 2 | 2 | 2 | 2 | 2 | 2 | 2 | 2 | 2 | 2 | 2 | 24 |
| | 女 | 3 | 3 | 3 | 3 | 3 | 3 | 3 | 3 | 4 | 4 | 2 | 2 | 36 |
| 介護 3 | 男 | 0 | 0 | 0 | 0 | 1 | 2 | 2 | 2 | 2 | 2 | 2 | 2 | 15 |
| | 女 | 4 | 4 | 4 | 3 | 4 | 4 | 2 | 2 | 2 | 2 | 3 | 4 | 38 |
| 介護 4 | 男 | 0 | 0 | 0 | 0 | 0 | 0 | 0 | 0 | 0 | 0 | 0 | 0 | 0 |
| | 女 | 2 | 2 | 3 | 4 | 3 | 3 | 4 | 4 | 3 | 3 | 3 | 3 | 37 |
| 介護 5 | 男 | 0 | 0 | 0 | 0 | 0 | 0 | 0 | 0 | 0 | 0 | 0 | 0 | 0 |
| | 女 | 2 | 1 | 1 | 1 | 2 | 2 | 2 | 2 | 2 | 2 | 2 | 1 | 20 |
| 平均介護度 | | 2.3 | 2.3 | 2.4 | 2.5 | 2.7 | 2.7 | 2.8 | 2.8 | 2.7 | 2.7 | 2.6 | 2.6 | |

(6) 年間利用状況（延べ人数）

| 区分 | 4月 | 5月 | 6月 | 7月 | 8月 | 9月 | 10月 | 11月 | 12月 | 1月 | 2月 | 3月 | 合計 |
|----|-----|-----|-----|-----|-----|-----|-----|-----|-----|-----|-----|-----|------|
| 男 | 120 | 124 | 120 | 124 | 124 | 128 | 155 | 150 | 155 | 155 | 145 | 155 | 1655 |
| 女 | 400 | 403 | 399 | 403 | 423 | 409 | 403 | 390 | 379 | 376 | 329 | 365 | 4679 |
| 合計 | 520 | 527 | 519 | 527 | 547 | 537 | 558 | 540 | 534 | 531 | 474 | 520 | 6334 |

短期利用状況（延べ人数）

| 区分 | 4月 | 5月 | 6月 | 7月 | 8月 | 9月 | 10月 | 11月 | 12月 | 1月 | 2月 | 3月 | 合計 |
|----|----|----|----|----|----|----|-----|-----|-----|----|----|----|----|
| 男 | 0 | 0 | 0 | 0 | 0 | 0 | 0 | 0 | 0 | 0 | 0 | 0 | 0 |
| 女 | 0 | 0 | 0 | 2 | 0 | 0 | 0 | 0 | 0 | 0 | 0 | 0 | 2 |
| 合計 | 0 | 0 | 0 | 2 | 0 | 0 | 0 | 0 | 0 | 0 | 0 | 0 | 2 |

(7) 通院状況（処方のみも含む）

| 区分 | 4月 | 5月 | 6月 | 7月 | 8月 | 9月 | 10月 | 11月 | 12月 | 1月 | 2月 | 3月 | 合計 |
|------|----|----|----|----|----|----|-----|-----|-----|----|----|----|-----|
| 眼科 | 0 | 0 | 0 | 2 | 0 | 1 | 1 | 0 | 0 | 0 | 0 | 0 | 4 |
| 整形外科 | 0 | 0 | 0 | 2 | 3 | 0 | 0 | 0 | 3 | 1 | 1 | 1 | 11 |
| 外科 | 0 | 1 | 3 | 6 | 10 | 4 | 0 | 0 | 0 | 2 | 0 | 0 | 26 |
| 内科 | 12 | 18 | 9 | 17 | 30 | 21 | 26 | 11 | 27 | 30 | 21 | 24 | 246 |
| 泌尿器科 | 2 | 1 | 0 | 0 | 0 | 0 | 0 | 0 | 0 | 2 | 0 | 0 | 5 |
| 歯科 | 0 | 0 | 0 | 0 | 2 | 3 | 1 | 0 | 6 | 1 | 1 | 2 | 16 |
| 他の医科 | 1 | 1 | 2 | 1 | 1 | 0 | 1 | 0 | 3 | 2 | 3 | 2 | 17 |
| 合計 | 15 | 21 | 14 | 28 | 46 | 29 | 29 | 11 | 39 | 38 | 26 | 29 | 325 |

(8) 理美容の実施状況（件数）

| 区分 | 4月 | 5月 | 6月 | 7月 | 8月 | 9月 | 10月 | 11月 | 12月 | 1月 | 2月 | 3月 | 合計 |
|----|----|----|----|----|----|----|-----|-----|-----|----|----|----|----|
| 理容 | 7 | 0 | 0 | 14 | 1 | 10 | 0 | 0 | 17 | 0 | 0 | 15 | 64 |
| 美容 | 0 | 0 | 0 | 1 | 0 | 5 | 0 | 0 | 1 | 0 | 0 | 1 | 8 |
| 合計 | 7 | 0 | 0 | 15 | 1 | 15 | 0 | 0 | 18 | 0 | 0 | 16 | 72 |

(9) 食事の提供

○主な食事の実施状況(抜粋)

①EN→エネルギー

②蛋→たんぱく質

③カル→カルシウム

④鉄

⑤塩→塩分

⑥脂→脂質

| 日付 | 朝食 | 昼食 | 夕食 | 間食 | 栄養量 |
|-------------------------------|---|---|--|--------------|--|
| 2023/4/14 世界の料理 (ドイツ料理) | さば塩焼き きのこ湯葉の煮物 茄子漬け 味噌汁 ご飯150g | イエガー・シュニッツェル ジャーマンポテト カリフラワーときゅうりのピクルス リンゼンズッペ ご飯150g | 麩の玉子とじ ごぼうとひき肉の炒め物 青菜のお浸し 味噌汁 ご飯150g | 蒼りんごゼリー | ①EN 1598 kcal ②蛋 51.6 g ③カル 286 mg ④鉄 5.7 mg ⑤塩 8.5 g ⑥脂 44.8 g |
| 2023/5/4 | ふわふわ豆腐 かぶとがんもの味噌煮 海苔佃煮 味噌汁 ご飯150g | カレーライス 春雨の卵炒め 海藻サラダ - ご飯150g | たら西京漬け 春菊の炒め物 白菜のおかか和え 味噌汁 ご飯150g | コーヒゼリー | ①EN 1586 kcal ②蛋 50.2 g ③カル 280 mg ④鉄 5 mg ⑤塩 8.9 g ⑥脂 42.2 g |
| 2023/5/16 | 蓮根とひき肉の照焼き エビとチンゲン菜のオイスター炒め 朝漬け 味噌汁 ご飯150g | さわらゆずみそ焼き 茄子の醤油炒め オクラのおかか和え 味噌汁 ご飯150g | 豚肉の次郎煮風 ふきの味噌炒め 白菜とさつま揚げのお浸し 味噌汁 ご飯150g | いちごゼリー | ①EN 1547 kcal ②蛋 50 g ③カル 290 mg ④鉄 5.1 mg ⑤塩 7.1 g ⑥脂 41.6 g |
| 2023/6/14 (郷土料理) | 千草焼 きゅうりとはんぺんの和え物 桜田大根 味噌汁 ご飯150g | 油麩井 煮しめ わかめと笹かまの生姜和え おくずかけ ご飯150g | モウカスタミナ焼き 麩入り煮物 切り干し大根のソムタム風サラダ 味噌汁 ご飯150g | プリン 風デザート | ①EN 1510 kcal ②蛋 58.3 g ③カル 314 mg ④鉄 8.4 mg ⑤塩 7.5 g ⑥脂 36.4 g |
| 2023/7/7 (七夕) | 蓮根とひき肉の照焼き いんげんとハムの洋風炒め 茄子漬け 味噌汁 ご飯150g | ちらし寿司 肉団子と里芋の甘辛煮 かぶとなめこのワサビ和え そうめん汁 ご飯150g | 豚肉と厚揚げのオイスター炒め ひじき煮 カリフラワーのかおり和え 味噌汁 ご飯150g | ソーダゼリー | ①EN 1511 kcal ②蛋 53.9 g ③カル 418 mg ④鉄 5.4 mg ⑤塩 10.4 g ⑥脂 30 g |
| 2023/8/16 (お盆) | 五目厚焼き玉子 揚げ茄子とピーマンの煮びたし 梅干し(種なし紀州梅) 味噌汁 ご飯150g | 揚げ出し豆腐 里芋とイカのごま煮 蒼なのかにかま和え 味噌汁 ご飯150g | 鶏肉のマスタードソテー 大根とベーコンのスープ煮 豆サラダ 味噌汁 ご飯150g | あんこ餅 | ①EN 1562 kcal ②蛋 53.7 g ③カル 368 mg ④鉄 7.5 mg ⑤塩 8.1 g ⑥脂 36.1 g |
| 2023/9/13 (郷土料理) | さば醤油麹焼き きんぴらごぼう なめ茸 味噌汁 ご飯150g | モズク丼 人参シリシリ イナムドウチ ご飯150g | メンチカツ 野菜炒め ささみときのこのコンソメサラダ 味噌汁 ご飯150g | 黄桃間 | ①EN 1582 kcal ②蛋 50.2 g ③カル 210 mg ④鉄 4.7 mg ⑤塩 8.3 g ⑥脂 46.5 g |
| 2024/9/29 (お月見) | 豆腐ナゲット甘酢あんかけ ニガウリのオイスター炒め たくあん漬け 味噌汁 ご飯150g | 月見うどん いかと里芋の甘辛煮 オクラの梅なめ茸和え ご飯150g | はんぺんチーズフライ かぼちゃと豆のベーコン煮 ズッキーニのサラダ 味噌汁 ご飯150g | オレンジゼリー | ①EN 1519 kcal ②蛋 50.5 g ③カル 254 mg ④鉄 4.7 mg ⑤塩 11.9 g ⑥脂 33 g |
| | ちくわのケチャップ炒め 味噌汁 ご飯150g | アクアパッツァ オニオングラタンスープ ご飯150g | 柔らか唐揚げ 味噌汁 ご飯150g | 青りんごゼリー | ①EN 1573 kcal ④鉄 9.8 mg ⑤塩 8.5 g ⑥脂 39.1 g |

| 日付 | 朝食 | 昼食 | 夕食 | 間食 | 栄養量 |
|----------------------|---|--|--|---------|--|
| 2023/10/25 (郷土料理) | ミートボール 原揚げと御蔵のおかか醤油炒め きゅうり漬け 味噌汁 ご飯150g | たいめし けんちゃん煮 ならえ しらすのすまし汁 ご飯150g | 酢鶏 野菜炒め いんげんの中華風白和え 中華スープ ご飯150g | 抹茶ゼリー | ①EN 1554 kcal ②蛋 57.6 g ③カル 463 mg ④鉄 5.6 mg ⑤塩 9.8 g ⑥脂 36.9 g |
| 2023/11/18 | 肉シュウマイ 筑前煮 なめ茸 味噌汁 ご飯150g | さわらごま照焼 かぼちの煮物 彩り野菜の白和え 味噌汁 ご飯150g | 宮城県産チキンカツ 小松菜のトロット煮 ブロッコリーときのこのサラダ | いちごババロア | ①EN 1570 kcal ②蛋 50.2 g ③カル 287 mg ④鉄 6.8 mg ⑤塩 10.5 g ⑥脂 47 g |
| 2023/12/31 (大晦日) | 豆腐のそぼろあん包み きのこ湯葉の煮物 桜漬け 味噌汁 ご飯150g | 豚肉のくわ焼き 菜の花とさつま揚げの炒め物 モロヘイヤとえのきのお浸し 味噌汁 ご飯150g | 年越しそば 野菜のかき揚げ かにしんじょの炊き合わせ 茶碗蒸し ご飯150g | いちごゼリー | ①EN 1510 kcal ②蛋 54 g ③カル 269 mg ④鉄 5.2 mg ⑤塩 6.4 g ⑥脂 29.2 g |
| 2024/2/10 | 蓮根とひき肉の照焼き 野菜炒め 高菜漬け 味噌汁 ご飯150g | 麻婆豆腐 ビーフソテー モロヘイヤの中華和え ご飯150g | 鮭そぼろ丼 さつまいものごま炒め煮 ブロッコリーのおかか和え 味噌汁 ご飯150g | オレンジゼリー | ①EN 1570 kcal ②蛋 51.7 g ③カル 354 mg ④鉄 5.2 mg ⑤塩 7.1 g ⑥脂 39.6 g |
| 2024/3/3 (ひな祭り) | お魚とひじきの豆腐よせ もやしのソテー たいみそ 味噌汁 ご飯150g | ちらし寿司 たけのこ煮物 菜の花の辛し和え お吸い物 ご飯150g | 鶏肉のうま塩焼き ほうれん草の炒め物 ひじきと大根のごまマヨサラダ 味噌汁 ご飯150g | 桃ゼリー | ①EN 1513 kcal ②蛋 52.5 g ③カル 295 mg ④鉄 5.1 mg ⑤塩 9.2 g ⑥脂 30.4 g |
| 2024/3/25 | 茶碗蒸し ごぼうとひき肉の炒め物 高菜漬け 味噌汁 ご飯150g | ハンバーグ 筍の煮物 菜の花の辛し和え お吸い物 ご飯150g | さば梅味噌煮 肉じゃが もやしと油揚げのサラダ 味噌汁 ご飯150g | 桃ゼリー | ①EN 1535 kcal ②蛋 52 g ③カル 345 mg ④鉄 8.5 mg ⑤塩 9 g ⑥脂 32.4 g |

年中行事である季節の料理を食事の献立に取り入れて提供することで食事の時の会話から季節を感じたり、生活習慣を回想出来る様に心がけています。また、食べ慣れている食事メニューだけではなく世界の郷土料理を取り入れて提供しています。

偏食のあるご利用者様には、可能な範囲で代替食を提供したりまた、同時に摂食能力の低下に伴い「お粥」や「ミキサー食」等に加工したり、「とろみ剤」や「ムース食」等で対応しました。

栄養管理のもと各栄養素の数値化により、ご利用者様の栄養状態の把握が出来る事によって主治医への報告必要に応じて「高栄養補助食品」等の栄養補給を行い低栄養の予防に努めました。

ご利用者様からの希望を取り入れ、行事の際の食事をいつもとは違うメニューを取り入れたり、外食をしながら食事の楽しみや変化のある生活が提供出来る様工夫しました。

(10) 行事・会議等の実施状況

| 月 | 日 | 内 容 | 摘 要 |
|---|---|--|---------------------------------|
| 4 | 1 5 13 14 14 14 25 14 | グループホーム清水沢瓦版「こもれび」発行 悠遊車の旅（ぶら～り珍道中） 通報機器操作訓練 認知症ケア会議 各ユニット会議 グループホーム清水沢職員全体会議 誕生会 母の日 | （ご入居者家族対象） 道の駅・大谷海岸 |
| 5 | 11 17 19 19 16 26 | 総合火災訓練 ミニライブ 各ユニット会議 グループホーム清水沢職員全体会議 誕生会 第1回運営推進会議 | 日中想定 花山方面 八幡集落センター 和室 |
| 6 | 7 14 15 18 20 20 20 20 23 | ミニライブ ミニライブ 地震想定訓練 父の日 誕生会 身体拘束廃止委員会 各ユニット会議 グループホーム清水沢職員全体会議 職員による施設大掃除 | 一迫・築館方面 金成方面 |
| 7 | 1 11 13 13 13 18 27 28 | グループホーム清水沢瓦版「こもれび」発行 納涼祭 認知症ケア会議 各ユニット会議 グループホーム清水沢職員全体会議 誕生会 ミニライブ 第2回運営推進会議 | （ご入居者家族対象） 伊豆沼方面 |
| 8 | 5 15 25 16 16 | 時津風部屋慰問 誕生会 避難訓練 各ユニット会議 グループホーム清水沢職員全体会議 | 八幡の家 |
| 9 | 15 19 19 19 19 22 | 敬老会 身体拘束廃止委員会 各ユニット会議 グループホーム清水沢職員全体会議 誕生会 第3回運営推進会議 | ベルディ栗駒 |

| 月 | 日 | 内 容 | 摘 要 | |
|----|----|----------------------|------------|----------------|
| 10 | 1 | グループホーム清水沢瓦版「こもれび」発行 | (ご入居者家族対象) | |
| | 1 | 災害用品備品等保守点検 | | |
| | 10 | 誕生会 | | |
| | 10 | 認知症ケア会議 | | |
| | 10 | 各ユニット会議 | | |
| | 10 | グループホーム清水沢職員全体会議 | | |
| | 17 | 結核検診 | | 栗駒総合支所 |
| | 24 | 悠遊車の旅(ぶら〜り珍道中) | | 厳美・骨寺村/一関歴史博物館 |
| | 30 | 職員による施設大掃除 | | |
| | 6 | 外部評価 | 一万人市民委員会宮城 | |
| 11 | 1 | 開設記念日 | 夜間想定 | |
| | 15 | 各ユニット会議 | | |
| | 15 | グループホーム清水沢職員全体会議 | | |
| | 16 | 自家発電装置操作訓練 | | |
| | 17 | 自家発電装置操作訓練 | | |
| | 20 | 総合火災訓練 | | |
| | 21 | 誕生会 | | |
| | 24 | 第4回運営推進会議 | | |
| 12 | 5 | 誕生会 | ベルディ栗駒 | |
| | 7 | 各ユニット会議 | | |
| | 7 | 身体拘束廃止委員会 | | |
| | 7 | グループホーム清水沢職員全体会議 | | |
| | 14 | クリスマス会 | | |
| | 26 | しめ縄作り | | |
| | 31 | 年越し | | |
| 1 | 1 | グループホーム清水沢瓦版「こもれび」発行 | (ご入居者家族対象) | |
| | 1 | お正月 | 新年会 | |
| | 7 | 七草 | | |
| | 10 | 誕生会 | 鏡開き | |
| | 26 | 通報機器操作訓練 | | |
| | 26 | 認知症ケア会議 | | |
| | 26 | 各ユニット会議 | | |
| | 26 | グループホーム清水沢職員全体会議 | | |
| | 26 | 第5回運営推進会議 | | |
| 2 | 3 | 節分 | | |
| | 14 | 各ユニット会議 | | |
| | 14 | グループホーム清水沢職員全体会議 | | |
| | 16 | 通報訓練 | | |
| 3 | 3 | ひな祭り | | |
| | 14 | 誕生会 | | |
| | 16 | 身体拘束廃止委員会 | | |
| | 16 | 各ユニット会議 | | |
| | 16 | グループホーム清水沢職員全体会議 | | |
| | 21 | 不審者対応訓練 | | |
| | 22 | 第6回運営推進会議 | | |
| | 16 | 家族会総会 | 伝創館(研修室) | |

(11) 外部研修等の状況

| 年月日 | 研修内容 | 研修地 | 参加者 |
|-------------|--------------------------------|--------------|-------------------|
| 2023年6月21日 | 第32回連携の集い | 栗原中央病院 2階講義室 | 鈴木洋樹 |
| 2023年7月19日 | 第1回介護職者向け研修会「フィジカルアセスメントを深めよう」 | この花さくや姫プラザ | 佐藤秀樹 佐藤和江 |
| 2023年9月15日 | 第2回介護職者向け研修会「フィジカルアセスメントを深めよう」 | 若柳ドリームパル | 佐藤美知子 |
| 2023年10月23日 | 第33回連携の集い「よらいん」糖尿病療養チーム・プレゼンツ | 栗原中央病院 2階講義室 | 佐藤和江 |
| 2023年11月7日 | 第3回介護職者向け研修会「フィジカルアセスメントを深めよう」 | みちのく伝創館 | 千葉豊子 平田喜子 大場優子 |
| 2023年11月15日 | 令和5年度介護受持者向け研修モチベーションアップ後援会 | 一関文化センター中ホール | 鈴木ルミ 佐々木陽美 |
| 2023年11月19日 | 市民公開講座 | 若柳ドリームパル | 鈴木ルミ 佐藤和江 |
| 2023年11月25日 | 令和5年度栗原市権利擁護後援会 | 栗原文化会館 | 鈴木ルミ |
| 2023年11月29日 | 宮城県認知症グループホーム協議会北ブロック研修会 | 若柳公民館 | 鈴木ルミ |
| 2024年1月31日 | 令和5年度宮城県介護職員研修・交流会 | 仙台市 | 大場優子 |
| 2023年11月8日～ | 令和5年度認知症介護実践者研修(第4期) | 宮城県介護研修センター | 佐藤美知子 |
| | 認知症介護基礎研修 | eラーニング | 阿部久男 |
| 合計 | 12件 | | |

(12) 勉強会の状況

| 年 月 日 | 内 容 |
|-------------|-----------------------------------|
| 2023年4月14日 | ・ 倫理及び法令遵守並びに施設理念等について |
| 2023年5月19日 | ・ 認知症ケア等について |
| 2023年6月20日 | ・ プライバシー保護等について |
| 2023年7月13日 | ・ 感染症及び食中毒発生の予防・まん延防止に関する勉強会 |
| 2023年8月16日 | ・ 事故発生予防・再発防止等（リスクマネジメント）に関する勉強会 |
| 2023年9月21日 | ・ 非常災害時の対応に関する勉強会 |
| 2023年10月18日 | ・ サービスに関する情報の共有及び個人情報保護に関する勉強会 |
| 2023年11月15日 | ・ 身体拘束等の排除に関する勉強会 |
| 2023年12月7日 | ・ 事故の発生等緊急時の対応に関する勉強会 |
| 2024年1月26日 | ・ 高齢者虐待防止（関連法含む）に関する勉強会 |
| 2024年2月14日 | ・ 経管栄養、服薬管理、在宅酸素等医療関係及び看取りに関する勉強会 |
| 2024年3月19日 | ・ 防犯対策に関する勉強会 |

令和5年度 事業報告

栗原市栗駒・鶯沢地域包括支援センター

令和5年度 栗原市地域包括支援センター事業実績報告書

1 総合相談・支援業務

① 相談業務

| | 新規 | 実 | 延べ |
|------|-----|-------|-------|
| 相談件数 | 242 | 1,059 | 2,698 |

〈相談方法〉

| | 新規 | 延べ |
|-----|-----|-------|
| 訪問 | 9 | 376 |
| 来所 | 133 | 474 |
| 電話 | 98 | 1,748 |
| その他 | 2 | 100 |
| 計 | 242 | 2,698 |

〈相談の概要(重複あり)〉

| | 新規 | 延べ |
|-------------|-----|-------|
| 高齢者福祉に関すること | 30 | 312 |
| 介護保険に関すること | 203 | 2,258 |
| 知的障害に関すること | 0 | 1 |
| 精神障害に関すること | 5 | 21 |
| 保健医療に関すること | 12 | 78 |
| 身体障害に関すること | 1 | 5 |
| その他 | 18 | 179 |
| 計 | 269 | 2,854 |

※総合相談の中で認知症に関する相談を行った場合

| | 新規 | 実 | 延べ |
|------|----|----|----|
| 相談件数 | 15 | 58 | 77 |

〈相談の概要(重複あり)〉

| 相談者 | | | 相談主内容 | | |
|---------|----|----|-----------|----|---|
| | 新規 | 実 | | 新規 | 実 |
| 本人 | | 9 | 症状・ケアの相談 | 47 | |
| 家族 | | 40 | 介護保険制度等紹介 | 34 | |
| 親戚 | | 6 | 医療機関への紹介 | 24 | |
| 区長・民生委員 | | 5 | 家族会の紹介 | 2 | |
| その他 | | 23 | その他 | 18 | |

② 事業の開催(相談会・出前講座等の開催)

| | |
|------|----|
| 実施回数 | 40 |
|------|----|

※内容については別紙記入

③ 事業への参加(会議、研修会等への参加)

| | |
|------|----|
| 参加回数 | 16 |
|------|----|

※内容については別紙記入

2 権利擁護業務

① 権利擁護業務

| | 新規 | 実 | 延べ |
|------|----|----|----|
| 相談件数 | 8 | 32 | 55 |

| 〈相談の概要〉 | 新規 | 延べ |
|---------|----|----|
| 高齢者虐待 | 0 | 35 |
| 消費者被害 | 1 | 2 |
| 成年後見制度 | 4 | 5 |
| その他 | 3 | 13 |
| 計 | 8 | 55 |

② ケース会議、権利擁護研修会等の開催

| | |
|------|---|
| 実施回数 | 1 |
|------|---|

※内容については別紙記入

③ 会議、研修会等への参加

| | |
|------|---|
| 参加回数 | 6 |
|------|---|

※内容については別紙記入

3 包括的・継続的ケアマネジメント支援業務

① 包括的・継続的ケアマネジメント支援業務

| | |
|----------|-------|
| 相談件数(延べ) | 1,214 |
|----------|-------|

② 事業の開催(研修会等の開催)

| | |
|------|----|
| 実施回数 | 45 |
|------|----|

※内容については別紙記入

③ 事業への参加(会議、研修会等への参加)

| | |
|------|-----|
| 参加回数 | 118 |
|------|-----|

※内容については別紙記入

4 地域ケア会議

① 会議の開催

| | |
|------------------|---|
| 個別事例の地域ケア会議開催回数 | 0 |
| 圏域の地域ケア会議回数 | 0 |
| 介護予防のための地域ケア会議回数 | 1 |

※内容については別紙記入

② 事前打ち合わせ等の状況

会議名 介護予防のための地域ケア会議

| 連携先 | | | 連携方法 | | |
|-----|---------|----|------|-----|----|
| | | | | | |
| 連携先 | 本人・家族 | 4 | 連携方法 | 訪問 | 7 |
| | CM | 4 | | 来所 | 5 |
| | サービス事業者 | 10 | | 電話 | 11 |
| | 区長、民生委員 | 0 | | その他 | 4 |
| | 行政 | 1 | | | |
| | その他 | 6 | | | |

会議名 個別地域ケア会議

| 連携先 | | | 連携方法 | | |
|-----|---------|----|------|-----|----|
| | | | | | |
| 連携先 | 本人・家族 | 5 | 連携方法 | 訪問 | 10 |
| | CM | 12 | | 来所 | 3 |
| | 行政 | 5 | | 電話 | 50 |
| | 区長、民生委員 | 6 | | その他 | 3 |
| | 民生委員 | 4 | | | |
| | 友人 | 34 | | | |

5 指定介護予防支援

| | 要支援1 | 要支援2 | 計 |
|--------|-------|-------|-------|
| 新規契約件数 | 16 | 14 | 30 |
| 契約総数 | 654 | 817 | 1,471 |
| 一部委託件数 | 316 | 365 | 681 |
| 給付管理件数 | 586 | 836 | 1,422 |
| 対応件数 | 1,050 | 1,726 | 2,776 |

6 介護予防ケアマネジメント業務

| | 要支援1 | 要支援2 | 事業対象者 | 計 |
|-----------------|------|------|-------|-------|
| 新規対応件数 | 16 | 12 | 5 | 33 |
| 対応総数(実人数) | 507 | 234 | 142 | 883 |
| 一部委託件数 | 153 | 75 | 0 | 228 |
| 給付管理件数 | 353 | 272 | 140 | 765 |
| 延べ対応件数(担当者会議含む) | 930 | 575 | 210 | 1,715 |

1 総合相談・支援業務

②相談会・出前講座等の開催

| | 実施日 | 内 容 | 場 所 | 参加人数 |
|----|------------|-------------------------------------|------------------|------|
| 1 | 令和5年5月9日 | 健康講話(コロナ対策、フレイルについて) | 田町会館 | 19 |
| 2 | 令和5年5月23日 | 介護者家族のつどい | 栗駒総合支所 | 2 |
| 3 | 令和5年6月1日 | 栗駒ミニデイサービス健康講話 | さんさんドリーム | 11 |
| 4 | 令和5年6月6日 | 栗駒ミニデイサービス健康講話 | さんさんドリーム | 11 |
| 5 | 令和5年6月19日 | 鶯沢ミニデイサービス健康講話 | 鶯沢老人福祉センター | 2 |
| 6 | 令和5年6月23日 | 認知症サポーター養成講座(六日町) | かいめんこや | 17 |
| 7 | 令和5年6月27日 | フレイル予防教室(中野上1回目) | 中野上区民会館 | 17 |
| 8 | 令和5年7月11日 | くりはら元気アップ体操 | 馬場農業担い手センター | 13 |
| 9 | 令和5年7月12日 | フレイル予防教室(鶯沢日向1回目) | 日向自治会館 | 17 |
| 10 | 令和5年7月13日 | フレイル予防教室(鶯沢秋法上・下1回目) | 細倉公民館 | 20 |
| 11 | 令和5年7月15日 | 介護者家族のつどい(風和の郷「こっから」と共催) | つどいの場和だんす | 3 |
| 12 | 令和5年8月2日 | フレイル予防教室(栗駒新田1回目) | 新田集会所 | 11 |
| 13 | 令和5年9月5日 | フレイル予防教室(鳥沢下1回目) | 湯の沢畑集会所 | 13 |
| 14 | 令和5年9月12日 | 介護者家族のつどい | 栗駒総合支所 | 3 |
| 15 | 令和5年9月28日 | 心もからだも元気塾(元気アップ体操の紹介) | みちのく伝創館 | 14 |
| 16 | 令和5年9月28日 | 心もからだも元気塾(元気アップ体操の紹介) | みちのく伝創館 | 1 |
| 17 | 令和5年9月29日 | フレイル予防教室(秋法上下2回目) | 細倉公民館 | 12 |
| 18 | 令和5年10月10日 | 介護者家族のつどい | 鶯沢振興センター | 3 |
| 19 | 令和5年10月19日 | フレイル予防教室(栗駒山口2回目) | 山口自治会館 | 19 |
| 20 | 令和5年10月24日 | フレイル予防教室(猿飛来上下1回目) | 二本木長楽深集落センター | 17 |
| 21 | 令和5年10月31日 | ミニデイ健康講話(高齢者の骨折予防について) | さんさんドリーム | 12 |
| 22 | 令和5年11月2日 | フレイル予防教室(栗駒中野上2回目) | 中野上区民会館 | 13 |
| 23 | 令和5年11月2日 | 栗駒ミニデイサービス健康講話 | さんさんドリーム | 11 |
| 24 | 令和5年11月6日 | フレイル予防教室(鶯沢日向2回目) | 日向自治会館 | 14 |
| 25 | 令和5年11月14日 | 認知症サポーター養成講座(オレンジカフェ六日町共催) | チャレンジド岩ヶ崎 | 8 |
| 26 | 令和5年11月14日 | 介護者家族のつどい(りつわ共催) | チャレンジド岩ヶ崎 | 8 |
| 27 | 令和5年11月16日 | 認知症サポーター養成講座 | デイサービスセンターくりこまの風 | 12 |
| 28 | 令和5年11月17日 | フレイル予防教室(栗駒文字新田2回目) | 新田集会所 | 11 |
| 29 | 令和5年11月28日 | 男性家族介護者家族のつどい | 志波姫支所 | 17 |
| 30 | 令和5年11月30日 | フレイル予防教室(栗駒鳥沢下2回目) | 湯の沢畑集会所 | 13 |
| 31 | 令和5年12月6日 | フレイル予防教室(栗駒山口2回目) | 山口自治会館 | 20 |
| 32 | 令和5年12月13日 | オーラルフレイル対策事業(栗駒四日町) | 四日町集会所 | 11 |
| 33 | 令和6年1月16日 | 介護者家族のつどい | 鶯沢振興センター | 0 |
| 34 | 令和6年1月17日 | フレイル予防教室(栗駒猿飛来上・下2回目) | 二本木長楽深集落センター | 15 |
| 35 | 令和6年1月21日 | 出前講座(鶯沢駒場上自治会高齢者の集い) | 鶯沢公民館 | 29 |
| 36 | 令和6年2月15日 | せせらぎの会 | 大崎合同庁舎 | |
| 37 | 令和6年3月3日 | 出前講座(介護予防及び認知症、包括支援センター、見守りシールについて) | 泉沢活性化センター | 25 |
| 38 | 令和6年3月5日 | 介護者家族のつどい | 栗駒総合支所 | 6 |
| 39 | 令和6年3月15日 | 出前講座(岩ヶ崎地区ボランティア友の会、認知症について) | みちのく伝創館 | 45 |
| 40 | 令和6年3月24日 | 出前講座(健康寿命の勉強と運動) | 里谷自治会館 | 21 |

③会議研修会等への参加

| | 実施日 | 内 容 | 場 所 |
|----|------------|------------------------------------|-----------|
| 1 | 令和5年4月3日 | 鶯沢地区行政区長会議(挨拶・職員紹介) | 鶯沢総合支所 |
| 2 | 令和5年4月17日 | 高齢者宅配給食サービス申請(休止) | 栗原市役所 |
| 3 | 令和5年4月21日 | 鶯沢地区民生委員児童委員協議会総会(挨拶・職員紹介) | 鶯沢総合支所 |
| 4 | 令和5年4月25日 | 栗駒地区定例行政区長会議(挨拶・職員紹介・業務説明) | 栗駒総合支所 |
| 5 | 令和5年4月26日 | 栗駒地区民生委員児童委員協議会総会(挨拶・職員紹介) | 栗駒総合支所 |
| 6 | 令和5年5月17日 | 高齢者日常生活支援業務利用券支給申請 | 栗駒総合支所 |
| 7 | 令和5年5月25日 | 宅配給食サービス申請(変更) | 栗駒総合支所 |
| 8 | 令和5年5月26日 | 高齢者福祉タクシー利用券支給申請 | 栗駒総合支所 |
| 9 | 令和5年6月14日 | 栗駒・鶯沢地区高齢者の保健事業と介護予防の一体的実施打ち合わせ会 | 栗駒総合支所 |
| 10 | 令和5年6月23日 | 認知症サポーター養成講座(六日町) | かいめんこや |
| 11 | 令和5年8月29日 | 認知症初期集中支援チーム員会議 | 萩野診療所 |
| 12 | 令和5年8月30日 | 一迫・花山地区地域づくり研修会 | 一迫ふれあいホール |
| 13 | 令和5年10月25日 | 栗原市栗駒民生委員児童委員協議会第4回定例会 | 栗駒総合支所 |
| 14 | 令和6年1月17日 | 栗原市高齢者見守り等支援事業利用申請 | 栗原市役所 |
| 15 | 令和6年2月9日 | 第2回栗駒・鶯沢地区高齢者の保健事業と介護予防の一体的実施打ち合わせ | 栗駒保健センター |
| 16 | 令和6年2月27日 | 認知症初期集中支援チーム員会議 | 萩野診療所 |

2 権利擁護業務

②ケース会議、権利擁護研修会の開催

| | 実施日 | 内 容 | 実施場所 |
|---|-----------|---------|--------|
| 1 | 令和5年5月16日 | 虐待ケース会議 | 栗駒総合支所 |

③会議、研修会等への参加

| | 実施日 | 内 容 | 実施場所 |
|---|------------|---|--------|
| 1 | 令和5年5月12日 | ケース会議 | 栗駒総合支所 |
| 2 | 令和5年10月31日 | ケース会議 | 栗駒総合支所 |
| 3 | 令和5年11月16日 | 福祉関係者、市町村担当者のための成年後見制度活用講座 | 栗原市役所 |
| 4 | 令和5年11月25日 | 栗原市権利擁護講演会 | 栗原文化会館 |
| 5 | 令和6年2月6日 | 栗原市高齢者虐待対応研修会 | 栗原文化会館 |
| 6 | 令和6年2月26日 | R-ねっと全国セミナー「福祉関係者のための任意後見等の基礎知識」(オンライン) | 自宅 |

3 包括的・継続的ケアマネジメント支援業務

②研修会の開催

| | 実施日 | 内 容 | 実施場所 | 参加人数 |
|----|------------|--|------------|------|
| 1 | 令和5年4月13日 | 従事者会議 | 栗原市役所 | |
| 2 | 令和5年4月17日 | コトリ認知症カフェ立ち上げの打ち合わせ | 栗駒総合支所 | 3 |
| 3 | 令和5年4月20日 | 栗原市地域包括支援センター業務の契約に関する説明会 | 栗原市役所 | 15 |
| 4 | 令和5年4月27日 | 主任介護支援専門員部会 | 栗原市役所 | 8 |
| 5 | 令和5年5月9日 | 認知症地域支援推進員部会 | 栗原市役所 | 12 |
| 6 | 令和5年5月18日 | 管理者会議 | 栗原市役所 | 6 |
| 7 | 令和5年5月25日 | 社会福祉士部会 | 栗原市役所 | 14 |
| 8 | 令和5年5月26日 | 主任介護支援専門員部会 | 栗原市役所 | 10 |
| 9 | 令和5年6月5日 | 介護予防のための地域ケア会議事前打ち合わせ | 栗駒総合支所 | 4 |
| 10 | 令和5年6月15日 | 保健師・看護師部会 | 栗原市役所 | 5 |
| 11 | 令和5年6月28日 | 栗駒・鶯沢地区ケアマネジャー連絡会役員会 | 栗駒総合支所 | 7 |
| 12 | 令和5年6月29日 | 主任介護支援専門員部会 | 栗原市役所 | 7 |
| 13 | 令和5年7月11日 | 認知症地域支援推進員部会 | 栗原市役所 | 8 |
| 14 | 令和5年7月11日 | 社会福祉士部会(臨時) | 栗原市役所 | 7 |
| 15 | 令和5年7月12日 | 第1回栗駒・鶯沢地区ケアマネジャー連絡会研修会 | 栗駒総合支所 | 26 |
| 16 | 令和5年7月13日 | 従事者会議 | 栗原市役所 | |
| 17 | 令和5年7月19日 | 主任介護支援専門員部会研修会「通所及び訪問介護計画作成担当者研修会(第1回基礎編)」 | 栗原文化会館 | |
| 18 | 令和5年8月10日 | 通所及び訪問介護計画作成担当者研修会(第2回応用編) | 栗原文化会館 | 45 |
| 19 | 令和5年8月17日 | 社会福祉士部会 | 栗原市役所 | 10 |
| 20 | 令和5年8月24日 | 保健師・看護師部会 | 栗原市役所 | 7 |
| 21 | 令和5年9月6日 | 市民公開講座コンサート打合せ | 栗駒総合支所 | 2 |
| 22 | 令和5年9月13日 | 栗駒・鶯沢地区ケアマネジャー連絡会研修委員会 | 栗駒総合支所 | 6 |
| 23 | 令和5年10月11日 | 栗駒・鶯沢地区ケアマネジャー連絡会研修会講師打ち合わせ(オンライン) | 栗駒総合支所 | 5 |
| 24 | 令和5年10月16日 | 難病対策に関する県担当者との打ち合わせ | 栗駒総合支所 | 2 |
| 25 | 令和5年10月25日 | 市民公開講座コンサート運営協力員説明会 | 栗原中央病院 | 19 |
| 26 | 令和5年11月2日 | 主任介護支援専門員部会 | 栗原市役所 | 9 |
| 27 | 令和5年11月7日 | 従事者会議 | 栗原市役所 | 0 |
| 28 | 令和5年11月14日 | 市民公開講座コンサート第2回運営協力員説明会 | 栗原中央病院 | 0 |
| 29 | 令和5年11月16日 | 社会福祉士部会 | 栗原市役所 | 11 |
| 30 | 令和5年11月19日 | 栗原市在宅医療・介護連携支援センター市民公開講座(共催) | 若柳総合文化センター | |
| 31 | 令和5年11月21日 | 認知症地域支援推進員部会 | 栗原市役所 | 10 |
| 32 | 令和5年11月28日 | 栗駒・鶯沢地区ケアマネジャー連絡会研修会 | 栗駒総合支所 | 23 |
| 33 | 令和5年12月14日 | 保健師・看護師部会 | 栗原市役所 | 6 |
| 34 | 令和6年1月12日 | 栗駒・鶯沢地区ケアマネジャー連絡会研修委員会 | 栗駒総合支所 | 6 |
| 35 | 令和6年1月18日 | 管理者会議 | 栗原市役所 | 9 |
| 36 | 令和6年1月25日 | 認知症地域支援推進員部会 | 栗原市役所 | 7 |
| 37 | 令和6年2月1日 | 主任介護支援専門員専門部会 | 栗原市役所 | 10 |
| 38 | 令和6年2月8日 | 保健師・看護師専門部会 | 栗原市役所 | 5 |
| 39 | 令和6年2月15日 | 社会福祉士専門部会 | 栗原市役所 | 14 |
| 40 | 令和6年3月4日 | 管理者会議 | 栗原市役所 | |
| 41 | 令和6年3月7日 | 認知症地域支援推進員部会 | 栗原市役所 | |
| 42 | 令和6年3月14日 | 従事者会議 | 栗原市役所 | |
| 43 | 令和6年3月21日 | 栗駒・鶯沢地区ケアマネジャー連絡会第3回研修会 | 栗駒総合支所 | 20 |

③会議、研修会等への参加

| | 実施日 | 内 容 | 実施場所 |
|---|-----------|------------------------------|----------|
| 1 | 令和5年4月14日 | 栗駒・鶯沢地区ケアマネジャー連絡会研修委員会 | 栗駒総合支所 |
| 2 | 令和5年4月24日 | 生活支援コーディネーター打ち合わせ | 栗駒総合支所 |
| 3 | 令和5年4月26日 | デイサービスセンターくりこまの里運営推進会議 | くりこまの里 |
| 4 | 令和5年4月27日 | 地域密着型特別養護老人ホームルグネット岩ヶ崎運営推進会議 | ルグネット岩ヶ崎 |
| 5 | 令和5年5月11日 | 栗駒・鶯沢地区ケアマネジャー連絡会研修委員会 | 栗駒総合支所 |
| 6 | 令和5年5月12日 | グループホーム梅ヶ丘の里運営推進会議 | 下文字自治会館 |
| 7 | 令和5年5月12日 | 小規模多機能ホームりつわ運営推進会議(書面) | |
| 8 | 令和5年5月18日 | 第1回栗原市地域支え合い栗駒地区推進会議 | 栗駒老人憩いの家 |

| | 実施日 | 内 容 | 実施場所 |
|----|------------|--|--------------------|
| 9 | 令和5年5月19日 | 第1回栗原市地域支え合い鶯沢地区推進会議 | 鶯沢老人福祉センター |
| 10 | 令和5年5月23日 | 第1回お近づきの会 | 栗原中央病院 |
| 11 | 令和5年5月26日 | 栗原市介護予防のための地域ケア会議助言者(専門職)情報交換会 | 栗原市役所 |
| 12 | 令和5年5月26日 | グループホーム清水沢運営推進会議 | 八幡集落センター |
| 13 | 令和5年5月29日 | ケース会議(オンライン) | 栗原市役所 |
| 14 | 令和5年6月6日 | 栗原市地域支え合い委託状交付及び第1回推進会議 | 栗原市役所 |
| 15 | 令和5年6月7日 | 栗原市地域自立支援協議会研修会「高次脳機能障害者の支援について」(オンライン) | ケアハウス栗駒「愛」内 |
| 16 | 令和5年6月14日 | 栗原市介護予防のための地域ケア会議(聴講) | 栗駒総合支所 |
| 17 | 令和5年6月16日 | 宮城県地域包括・在宅介護支援センター協議会役員会及び監事会 | ホテル白萩 |
| 18 | 令和5年6月21日 | デイサービスセンターしのさんの家運営推進会議 | しのさんの家 |
| 19 | 令和5年6月26日 | 生活支援コーディネーター打ち合わせ | 栗駒総合支所 |
| 20 | 令和5年6月28日 | 栗駒・鶯沢地区ケアマネジャー連絡会研修委員会 | 栗駒総合支所 |
| 21 | 令和5年6月28日 | 地域密着型特別養護老人ホームルグネット岩ヶ崎運営推進会議(書面) | |
| 22 | 令和5年7月10日 | 第2回小規模多機能ホームりつわ運営推進会議(書面) | |
| 23 | 令和5年7月12日 | 第1回栗駒・鶯沢地区ケアマネジャー連絡会研修会 | 栗駒総合支所 |
| 24 | 令和5年7月20日 | やまぼうしの家運営推進会議 | デイサービスやまぼうしの家 |
| 25 | 令和5年7月28日 | 第2回グループホーム清水沢運営推進会議 | 八幡集落センター |
| 26 | 令和5年7月28日 | 宮城県高齢者・障害者虐待対応専門職チーム説明会・権利擁護・虐待対応職員等研修会(オンライン) | ケアハウス栗駒「愛」内 |
| 27 | 令和5年7月29日 | 宮城県ケアマネジャー協会栗原支部総会 | 若柳公民館 |
| 28 | 令和5年7月31日 | 認知症地域推進員研修(オンライン) | 自宅 |
| 29 | 令和5年8月1日 | 認知症地域推進員研修(オンライン) | 自宅 |
| 30 | 令和5年8月17日 | グループホーム快栗駒運営推進会議(6月、8月分)(書面) | |
| 31 | 令和5年8月24日 | グループホーム梅ヶ丘の里運営推進会議 | 下文字自治会館 |
| 32 | 令和5年8月31日 | 生活支援体制整備事業講演会 | 栗原市役所 |
| 33 | 令和5年8月31日 | 認知症研修会 | 栗原文化会館 |
| 34 | 令和5年8月31日 | 地域密着型特別養護老人ホームルグネット岩ヶ崎運営推進会議(書面) | |
| 35 | 令和5年9月12日 | 認知症地域支援推進員部会 | 栗原市役所 |
| 36 | 令和5年9月13日 | 小規模多機能ホームりつわ運営推進会議(書面) | |
| 37 | 令和5年9月19日 | オレンジカフェ六日町(出張inシェアワークスくりはら) | シェアワークスくりはらグループホーム |
| 38 | 令和5年9月20日 | 認知症初期集中支援チーム員会議 | 令和クリニック |
| 39 | 令和5年9月22日 | グループホーム清水沢運営推進会議 | 八幡集落センター |
| 40 | 令和5年10月6日 | 若年性認知症担当部局研修会 | 栗原市役所 |
| 41 | 令和5年10月10日 | グループホーム快栗駒運営推進会議(書面) | 0 |
| 42 | 令和5年10月11日 | 生活支援コーディネーター打ち合わせ | 栗駒総合支所 |
| 43 | 令和5年10月12日 | 若柳・金成地域第3回居宅介護支援事業所連絡会 | 金成やすらぎセンター |
| 44 | 令和5年10月13日 | 市町村セミナー「チームオレンジの効果的実施に関するセミナー」 | 栗原市役所 |
| 45 | 令和5年10月13日 | 栗原市地域支え合い鶯沢地区推進会議 | 鶯沢老人福祉センター |
| 46 | 令和5年10月18日 | 栗原市介護予防のための地域ケア会議 | 高清水総合支所 |
| 47 | 令和5年10月19日 | 介護サービス事業者等集団指導 | 栗原文化会館 |
| 48 | 令和5年10月20日 | 栗原市地域支え合い栗駒地区推進会議 | 栗駒老人憩いの家 |
| 49 | 令和5年10月23日 | 第33回連携のつどい「よらいん」 | 栗原中央病院 |
| 50 | 令和5年10月25日 | 栗原市地域自立支援協議会相談支援部会と地域包括支援センター情報交換会 | 栗原文化会館 |
| 51 | 令和5年11月7日 | 介護職員向け研修会「フィジカルアセスメントを深めよう」 | みちのく伝創館 |
| 52 | 令和5年11月9日 | 第4回小規模多機能ホームりつわ運営推進会議(書面) | |
| 53 | 令和5年11月9日 | 第2回栗原市地域支え合い推進会議 | 栗原市役所 |
| 54 | 令和5年11月16日 | 栗原市自殺防止講演会 | 若柳総合文化センター |
| 55 | 令和5年11月17日 | フレイル対策に関する市町村職員等の人材育成研修会(基礎編) | 栗原市役所 |
| 56 | 令和5年11月17日 | 第3回グループホームうぐいすの里こもれびの家運営推進会議 | 特養うぐいすの里会議室 |
| 57 | 令和5年11月20日 | くりはら元気アップ体操(栗駒岩ヶ崎八日町体力測定) | 上町コミュニティセンター |
| 58 | 令和5年11月21日 | 東北ブロック地域包括・在宅介護支援センター職員研修会(オンライン) | 栗駒総合支所 |
| 59 | 令和5年11月22日 | デイサービスセンターしのさんの家運営推進会議 | しのさんの家 |
| 60 | 令和5年11月24日 | デイサービスセンターくりこまの里運営推進会議 | くりこまの里 |
| 61 | 令和5年11月24日 | グループホーム清水沢運営推進会議 | 八幡集落センター |
| 62 | 令和5年11月27日 | くりはら元気アップ体操(栗駒岩ヶ崎上小路下体力測定) | 六区集会所 |
| 63 | 令和5年11月28日 | 栗駒・鶯沢地区ケアマネジャー連絡会研修会 | 栗駒総合支所 |
| 64 | 令和5年11月29日 | くりはら元気アップ体操(栗駒渡丸体力測定) | 渡丸公民館 |
| 65 | 令和5年11月30日 | 認知症スクリーニング研修 | 栗原市役所 |
| 66 | 令和5年12月8日 | グループホーム梅ヶ丘の里運営推進会議 | 下文字自治会館 |
| 67 | 令和5年12月11日 | 難病対策栗原地域協議会 | 栗原合同庁舎 |
| 68 | 令和5年12月12日 | 短期集中予防サービスオンライン研修 | 栗原市役所 |
| 69 | 令和5年12月12日 | 生活支援コーディネーター打ち合わせ | 栗駒総合支所 |
| 70 | 令和5年12月13日 | 瀬峰・高清水地域研修会「若年性認知症に関する専門職研修会」 | 高清水総合支所 |
| 71 | 令和5年12月13日 | 宮城県地域包括・在宅介護支援センター協議会第2回役員会 | ホテル白萩 |
| 72 | 令和5年12月15日 | 宮城県地域包括支援センター職員等研修会(課題別研修) | 中会議室 |
| 73 | 令和5年12月15日 | 栗原市介護予防のための地域ケア会議(聴講) | 市民活動支援センター |
| 74 | 令和5年12月15日 | 第2回精神保健事例等検討会 | 栗原合同庁舎 |

| | 実施日 | 内 容 | 実施場所 |
|-----|------------|--|---------------|
| 75 | 令和5年12月19日 | 宮城県地域支え合い・生活支援推進連絡会議市町村情報交換会 | ホテルサンシャイン松沼 |
| 76 | 令和6年1月4日 | グループホーム快栗駒運営推進会議（書面） | |
| 77 | 令和6年1月9日 | 小規模多機能ホームりつわ運営推進会議（書面） | |
| 78 | 令和6年1月10日 | 地域密着型特別養護老人ホームルグネット岩ヶ崎運営推進会議（書面） | |
| 79 | 令和6年1月11日 | 地域保健総合推進事業「ひきこもり相談支援実践研修会D」（オンライン） | 栗駒総合支所 |
| 80 | 令和6年1月19日 | フレイル対策に関する市町村職員等の人材育成研修会（実践編） | 栗原市役所 |
| 81 | 令和6年1月22日 | 長寿社会開発センター研究セミナー（第1回）「精神疾患のある方の支援のポイント」 | 栗駒総合支所 |
| 82 | 令和6年1月22日 | 市町村セミナー 生活支援体制整備事業×認知症総合事業で「社会参加」を考える | 栗原市役所 |
| 83 | 令和6年1月23日 | くりはら元気アップ体操（栗駒鳥沢下初回計測） | 湯の沢知集会所 |
| 84 | 令和6年1月25日 | グループホームうぐいすの里運営推進会議（大雪中止、書面） | |
| 85 | 令和6年1月26日 | グループホーム清水沢運営推進会議 | 八幡集落センター |
| 86 | 令和6年1月26日 | 宮城県地域包括・在宅介護支援センター協議会第3回役員会（オンライン） | 栗駒総合支所 |
| 87 | 令和6年1月29日 | くりはら元気アップ体操（栗駒町田初回計測） | ふれあいホール |
| 88 | 令和6年1月29日 | グループホーム梅ヶ丘の里運営推進会議 | 下文字自治会館 |
| 89 | 令和6年1月29日 | 宮城県地域包括支援センター職員等研修会基礎編（1回目）（オンライン） | 自宅 |
| 90 | 令和6年1月30日 | 宮城県地域包括支援センター職員等研修会基礎編（2回目）（オンライン） | 自宅 |
| 91 | 令和6年1月30日 | オレンジカフェ情報交換会 | 志波姫総合支所 |
| 92 | 令和6年2月5日 | 認知症ケア向上研修「パーソン・センタード・ケア」について | 金成やすらぎセンター |
| 93 | 令和6年2月7日 | 第2回依存症対策支援研修会（オンライン） | 栗駒総合支所 |
| 94 | 令和6年2月8日 | 第34回連携のつどい よらいん | 栗原中央病院 |
| 95 | 令和6年2月13日 | くりはら元気アップ体操（栗駒馬場地区体力測定） | 馬場担い手センター |
| 96 | 令和6年2月14日 | 生活コーディネーター打ち合わせ | 栗駒総合支所 |
| 97 | 令和6年2月14日 | 宮城県認知症初期自立支援研修（am）（オンライン） | 栗駒総合支所 |
| 98 | 令和6年2月19日 | 認知症ケア向上研修「パーソン・センタード・ケアの実際」について | 金成やすらぎセンター |
| 99 | 令和6年2月21日 | 栗原市介護予防のための地域ケア会議（助言者） | 金成やすらぎセンター |
| 100 | 令和6年2月22日 | 宮城県地域包括・在宅介護支援センター職員研修会（オンライン） | 栗駒総合支所 |
| 101 | 令和6年2月22日 | 第3回栗原市地域支え合い鶯沢地区推進会議 | 鶯沢老人福祉センター |
| 102 | 令和6年2月26日 | 第3回栗原市地域支え合い栗駒地区推進会議 | 栗駒老人憩いの家 |
| 103 | 令和6年2月26日 | 第5回グループホームうぐいすの里こもれびの家運営推進会議 | うぐいすの里 |
| 104 | 令和6年2月27日 | 宮城県認知症初期自立支援研修（pm）（オンライン） | 栗駒総合支所 |
| 105 | 令和6年2月28日 | 第5回グループホーム梅ヶ丘の里運営推進会議 | 下文字自治会館 |
| 106 | 令和6年3月4日 | 元気アップ体操（体力測定） | 東方区集会所 |
| 107 | 令和6年3月5日 | 高次機能障害研修事業（圏域研修） | 栗原合同庁舎 |
| 108 | 令和6年3月5日 | 宮城県成年後見制度に関する普及啓発研修（オンライン） | 栗駒総合支所 |
| 109 | 令和6年3月6日 | 元気アップ体操（体力測定） | 文字山口集会所 |
| 110 | 令和6年3月6日 | 認知症地域支援推進員等情報交換会 | 宮城県庁 |
| 111 | 令和6年3月6日 | 第6回小規模多機能ホームりつわ運営推進会議（書面） | |
| 112 | 令和6年3月6日 | 第6回地域密着型特別養護老人ホームルグネット岩ヶ崎運営推進会議（書面） | |
| 113 | 令和6年3月12日 | 第2回栗原市在宅医療・介護連携推進協議会 | 栗原市役所 |
| 114 | 令和6年3月18日 | 第3回栗原市地域支え合い推進会議 | 栗原市役所 |
| 115 | 令和6年3月19日 | オレンジカフェ六日町 | グループホームワグド岩ヶ崎 |
| 116 | 令和6年3月21日 | 栗駒・鶯沢地区ケアマネジャー連絡会第3回研修会 | 栗駒総合支所 |
| 117 | 令和6年3月22日 | 第3回やまぼうしの家運営推進会議 | やまぼうしの家 |
| 118 | 令和6年3月22日 | 「行方不明にならずに安心して外出を続けられるまちづくり」全国フォーラム2023（オンライン） | 栗原市役所 |
| 119 | 令和6年3月22日 | 第6回グループホーム清水沢運営推進会議 | 八幡集落センター |
| 120 | 令和6年3月26日 | 栗原市認知症キャラバン・メイト連絡会 | 栗原市役所 |

4 地域ケア会議

①会議の開催

| | 実施日 | 内 容 | 場所 | 参加人数 |
|---|-----------|-------------------|--------|------|
| 1 | 令和5年6月14日 | 栗原市介護予防のための地域ケア会議 | 栗駒総合支所 | |

5 介護予防ケアマネジメント業務

サービス担当者会議の開催

| | 実施日 | 対象者氏名 | 主催 | 一部委託 |
|----|-----------|---------|----|------|
| 1 | 令和5年4月11日 | 〇〇 △△ 様 | 〇 | |
| 2 | 令和5年4月19日 | 〇〇 △△ 様 | 〇 | |
| 3 | 令和5年4月26日 | 〇〇 △△ 様 | 〇 | |
| 4 | 令和5年4月27日 | 〇〇 △△ 様 | 〇 | |
| 5 | 令和5年4月27日 | 〇〇 △△ 様 | 〇 | 〇 |
| 6 | 令和5年4月28日 | 〇〇 △△ 様 | 〇 | |
| 7 | 令和5年5月11日 | 〇〇 △△ 様 | 〇 | |
| 8 | 令和5年5月30日 | 〇〇 △△ 様 | 〇 | 〇 |
| 9 | 令和5年6月5日 | 〇〇 △△ 様 | 〇 | |
| 10 | 令和5年6月29日 | 〇〇 △△ 様 | 〇 | 〇 |
| 11 | 令和5年7月4日 | 〇〇 △△ 様 | 〇 | |

| | 実施日 | 対象者氏名 | 主催 | 一部委託 |
|----|------------|---------|----|------|
| 12 | 令和5年7月24日 | 〇〇 △△ 様 | 〇 | |
| 13 | 令和5年7月27日 | 〇〇 △△ 様 | | 〇 |
| 14 | 令和5年7月28日 | 〇〇 △△ 様 | 〇 | |
| 15 | 令和5年8月17日 | 〇〇 △△ 様 | | 〇 |
| 16 | 令和5年8月24日 | 〇〇 △△ 様 | 〇 | |
| 17 | 令和5年8月28日 | 〇〇 △△ 様 | 〇 | |
| 18 | 令和5年8月29日 | 〇〇 △△ 様 | 〇 | |
| 19 | 令和5年9月4日 | 〇〇 △△ 様 | | 〇 |
| 20 | 令和5年9月22日 | 〇〇 △△ 様 | 〇 | |
| 21 | 令和5年9月25日 | 〇〇 △△ 様 | 〇 | |
| 22 | 令和5年9月25日 | 〇〇 △△ 様 | 〇 | |
| 23 | 令和5年10月3日 | 〇〇 △△ 様 | | 〇 |
| 24 | 令和5年10月11日 | 〇〇 △△ 様 | 〇 | |
| 25 | 令和5年10月12日 | 〇〇 △△ 様 | 〇 | |
| 26 | 令和5年10月30日 | 〇〇 △△ 様 | 〇 | |
| 27 | 令和5年10月31日 | 〇〇 △△ 様 | 〇 | |
| 28 | 令和5年11月2日 | 〇〇 △△ 様 | 〇 | |
| 29 | 令和5年11月13日 | 〇〇 △△ 様 | | 〇 |
| 30 | 令和5年11月29日 | 〇〇 △△ 様 | 〇 | |
| 31 | 令和5年11月29日 | 〇〇 △△ 様 | 〇 | |
| 32 | 令和5年12月7日 | 〇〇 △△ 様 | 〇 | |
| 33 | 令和5年12月7日 | 〇〇 △△ 様 | 〇 | |
| 34 | 令和5年12月20日 | 〇〇 △△ 様 | 〇 | |
| 35 | 令和5年12月21日 | 〇〇 △△ 様 | 〇 | |
| 36 | 令和5年12月25日 | 〇〇 △△ 様 | 〇 | |
| 37 | 令和5年12月26日 | 〇〇 △△ 様 | 〇 | |
| 38 | 令和5年12月26日 | 〇〇 △△ 様 | 〇 | |
| 39 | 令和6年1月10日 | 〇〇 △△ 様 | 〇 | |
| 40 | 令和6年1月11日 | 〇〇 △△ 様 | 〇 | |
| 41 | 令和6年1月31日 | 〇〇 △△ 様 | 〇 | |
| 42 | 令和6年1月31日 | 〇〇 △△ 様 | 〇 | |
| 43 | 令和6年2月1日 | 〇〇 △△ 様 | 〇 | |
| 44 | 令和6年2月5日 | 〇〇 △△ 様 | 〇 | |
| 45 | 令和6年2月6日 | 〇〇 △△ 様 | 〇 | |
| 46 | 令和6年2月8日 | 〇〇 △△ 様 | 〇 | |
| 47 | 令和6年2月8日 | 〇〇 △△ 様 | 〇 | |
| 48 | 令和6年2月9日 | 〇〇 △△ 様 | 〇 | |
| 49 | 令和6年2月14日 | 〇〇 △△ 様 | 〇 | |
| 50 | 令和6年2月16日 | 〇〇 △△ 様 | 〇 | |
| 51 | 令和6年2月27日 | 〇〇 △△ 様 | 〇 | |
| 52 | 令和6年3月7日 | 〇〇 △△ 様 | | 〇 |
| 53 | 令和6年3月27日 | 〇〇 △△ 様 | 〇 | |
| 54 | 令和6年3月27日 | 〇〇 △△ 様 | 〇 | |
| 55 | 令和6年3月28日 | 〇〇 △△ 様 | 〇 | |
| 56 | 令和6年3月29日 | 〇〇 △△ 様 | 〇 | |

6 その他

| | 実施日 | 内 容 | 場所 |
|----|-----------|-------------------------------|---------------|
| 1 | 令和5年4月26日 | 職員全体会議（書面） | |
| 2 | 令和5年5月31日 | 職員全体会議（書面） | |
| 3 | 令和5年6月1日 | 若柳警察署から聞き取り（〇〇 △△様、〇〇 △△様） | 栗駒総合支所 |
| 4 | 令和5年6月9日 | 社会福祉士実習打ち合わせ | 栗駒総合支所 |
| 5 | 令和5年6月28日 | 職員全体会議（書面） | |
| 6 | 令和5年7月17日 | 介護支援専門員更新研修（オンライン） | 自宅 |
| 7 | 令和5年7月24日 | 介護支援専門員更新研修（オンライン） | 自宅 |
| 8 | 令和5年7月26日 | 職員全体会議（書面） | |
| 9 | 令和5年7月26日 | 宮城県ケアマネジャー協会栗原支部監事会 | 栗原市市民活動支援センター |
| 10 | 令和5年7月31日 | 介護支援専門員更新研修（オンライン） | 自宅 |
| 11 | 令和5年8月5日 | 介護支援専門員更新研修（オンライン） | 自宅 |
| 12 | 令和5年8月22日 | 栗原市地域包括支援センター運営業務委託業者選定プロポーザル | 栗原市役所 |
| 13 | 令和5年8月24日 | 職員全体会議（書面） | |
| 14 | 令和5年8月25日 | 法人通報訓練 | 自宅 |
| 15 | 令和5年8月30日 | 栗原市地域包括支援センター巡回調査 | 栗駒総合支所 |
| 16 | 令和5年9月18日 | 成年後見人材育成研修 | PROP三条館 |
| 17 | 令和5年9月20日 | 職員全体会議（書面） | |
| 18 | 令和5年10月1日 | ストレスチェック（オンライン回答） | |

| | 実施日 | 内 容 | 場 所 |
|----|------------|-------------------------------|----------|
| 19 | 令和5年10月5日 | 栗駒総合支所自衛消防訓練 | 栗駒総合支所 |
| 20 | 令和5年10月18日 | 職員全体会議（書面） | |
| 21 | 令和5年10月18日 | 2023年度認定看護師管理者教育課程セカンドレベル施設実習 | 包括支援センター |
| 22 | 令和5年10月30日 | 身体拘束等適正化委員会 | 愛光園会議室 |
| 23 | 令和5年11月8日 | 法人感染対策委員会 | 愛光園 |
| 24 | 令和5年11月25日 | 成年後見人材育成研修 | PROP三条館 |
| 25 | 令和5年11月29日 | 職員全体会議（書面） | |
| 26 | 令和5年12月20日 | 職員全体会議（書面） | |
| 27 | 令和6年1月24日 | 職員全体会議（書面） | |
| 28 | 令和6年2月20日 | 法人運営会議（欠席） | 愛光園 |
| 29 | 令和6年2月21日 | 職員全体会議（書面） | |
| 30 | 令和6年3月14日 | 廃棄文書搬入 | 栗原市役所 |
| 31 | 令和6年3月27日 | 職員全体会議（書面） | |