

# 令和7年度 事業報告

## 第33号



## 社会福祉法人 栗駒峰寿会

特別養護老人ホーム愛光園  
ケアハウス栗駒「愛」  
栗駒デイサービスセンター  
愛光園介護支援サービス  
八幡デイサービスセンター  
サービス付き高齢者向け住宅「八幡の家」  
グループホーム清水沢  
栗原市栗駒・鶯沢地域包括支援センター

## 事業所所在地

〒989-5301

宮城県栗原市栗駒岩ヶ崎三島255番地

特別養護老人ホーム愛光園 TEL 0228-45-2551

ケアハウス栗駒「愛」 TEL 0228-45-5602

栗駒デイサービスセンター TEL 0228-45-5600

愛光園介護支援サービス TEL 0228-49-1511

〒989-5324

宮城県栗原市栗駒八幡清水沢61番地1

八幡デイサービスセンター TEL 0228-45-6302

サービス付き高齢者向け住宅「八幡の家」 TEL 0228-45-6301

〒989-5324

宮城県栗原市栗駒八幡清水沢66番地1

グループホーム清水沢 TEL 0228-45-6305

〒989-5301

宮城県栗原市栗駒岩ヶ崎円鏡寺後155番地

栗原市栗駒・鶯沢地域包括支援センター TEL 0228-45-2471

# 事業報告目次

## I 特別養護老人ホーム愛光園

1. 愛光園の概要	1
2. 入園者の概要	2
(1). 地区別入所者状況	2
(2). 年齢階層別状況	2
(3). 退園理由状況	2
(4). 入園期間（現入園者）状況	2
(5). 入園期間状況（令和7年度退園者）	2
(6). ADL状況	3
(7). 日常生活自立度	4
(8). 要介護認定状況	4
(9). 年間月別入所者（延べ人数）	4
(10). 年間要介護状態区分（延べ人数）	4
(11). 年間面会状況（延べ人数）	4
(12). 年間入退院状況（実人数）	4
(13). 処置状況	5
(14). 通院状況	5
(15). 口腔ケア状況	5
(16). 歯科往診状況	5
3. 行事实施状況	6
4. 各部署事業（処遇）実施状況	7
(1). 管理部門	7
(2). 業務部門	9
1) 生活相談員・介護員	9
2) 看護師	11
3) 管理栄養士	12
5. 各会議実施・各委員会活動状況	16
6. 地域福祉・交流事業実施状況	18
(1). ショートステイ利用状況	18
(2). ボランティア等受入状況	19
(3). 研修生・実習生受入状況	19
(4). 視察等受入状況	19
(5). 訪問状況	19
7. 職員研修状況	20
(1). 外部研修会発表等状況	20
(2). 内部研修	20
(3). 外部研修	21

## II ケアハウス栗駒「愛」

1. ケアハウスの概要	22
2. 令和7年度事業報告	23
3. 令和7年度行事实施状況	24
4. クラブ活動実施状況	25
5. 入居者の概要	25
(1). 地区別入居状況	25
(2). 退居状況	25
(3). 年齢階層別状況	26

(4). 月別施設利用者（延人数）	26
(5). 年間介護度別入居者状況	26
(6). 3月末介護度別入居者状況	26
6. 給食提供等の状況	27
7. 行事食実施状況	28

### Ⅲ栗駒デイサービスセンター

栗駒デイサービスセンターの概要	29
1. 事業実施内容	30
2. 登録者の状況	31
(1). 地区別登録者数	31
(2). 年代別登録者数	31
3. 月別施設利用者数	31
4. 年間要介護区分	31
5. 令和7年度月別利用状況	32
6. 実習生等受け入れ状況	33
7. 講　　話	33
8. 訪問状況	33
9. 令和7年度プログラム活動実施報告	34
10. 給食提供等の状況	35
11. 献立等実施状況	36

### Ⅳ愛光園介護支援サービス

1. 令和7年度事業報告	37
2. 月別利用状況	39
(1). 請求明細書総括票（請求件数）	39
(2). 住宅改修申請状況	39
(3). 予防給付委託実施状況	39
(4). 相談業務実施状況	39
(5). 新規ケアプラン作成依頼状況	39
(6). 申請代行状況	39
(7). 介護度別請求状況	39
3. 外部研修	40
4. 地域共同事例検討会・研修会	41

### Ⅴ八幡デイサービスセンター

八幡デイサービスセンターの概要	42
1. 事業実施内容	43
2. 登録者の状況	44
(1). 地区別登録者数	44
(2). 年代別登録者数	44
3. 月別施設利用者数	44
4. 年間要介護区分	44
5. 令和7年度月別利用状況	45
6. 訪問状況	46
7. 外部研修	46
8. 健康講話	46
9. その他	46
10. 令和7年度プログラム活動実施報告	47

## VIグループホーム清水沢

グループホーム清水沢の概要	48
1. 令和7年度事業報告	49
1. 介護サービス	49
(1). 意思の尊重	49
(2). 自立支援	49
(3). ご家族との連携	49
(4). 健康管理	49
2. 地域密着	49
(1). 地域住民	49
(2). 地域交流	49
(3). 開かれたホーム	49
(4). 関係機関との連携	49
3. 利用状況・活動等報告	
(1). 地区別入所者状況	50
(2). 年齢階層別状況	50
(3). 入退所状況	50
(4). 入所期間状況	50
(5). 平均介護度	51
(6). 年間利用状況	51
(7). 通院状況	51
(8). 理美容の実施状況	51
(9). 食事の提供（献立一覧）	52
(10). 行事・会議等の実施状況	55
(11). 外部研修等の状況	57
(12). 勉強会の状況	57

## VIIサービス付き高齢者向け住宅「八幡の家」

サービス付き高齢者向け住宅「八幡の家」の概要	58
1. 令和7年度事業報告	59
2. 入居者の概要	61
(1). 地区別入居状況	61
(2). 年齢階層別状況	61
(3). 退居状況	61
(4). 月別施設利用者	61
(5). 年間介護度別入居者状況	62
(6). 3月末介護度別入居者状況	62
(7). ミニ介護サービス利用数	62
(8). その他の支援サービス利用数	62

## VIII栗原市栗駒・鶯沢地域包括支援センター

令和7年度事業報告	63
1. 総合相談・支援業務	63
2. 権利擁護業務	64
3. 包括的・継続的ケアマネジメント業務	64
4. 地域ケア会議	64
5. 指定介護予防支援業務	64
6. 介護予防ケアマネジメント業務	65
7. 別紙（1～6）	66

# 令和7年度 事業報告

特別養護老人ホーム愛光園

# 1. 愛光園の概要

## (1) 愛光園の沿革

平成3年6月21日、社会福祉法人栗駒峰寿会を設立し、日本自転車振興会（けいりん）宮城県、地元旧名、栗駒町・栗原・登米・本吉郡・気仙沼市の各市町村の補助金と自己資金により、特別養護老人ホーム、定員50床、短期保護専用居室10床（ショートステイ）の建設に平成3年7月26日より着手し、平成4年3月30日、総事業費449,030千円の巨費により完成、平成4年4月1日付け、宮城県の許可を受け名称を「愛光園」として業務を開始する。

(2) 所在地 宮城県栗原市栗駒岩ヶ崎三島255番地

(3) 設置主体 社会福祉法人栗駒峰寿会

(4) 名称 特別養護老人ホーム愛光園

(5) 入所定員 定員50名(他に短期入所10名)

## (6) 敷地 及び 建物

(イ) 敷地及び建物の面積図 敷地面積／19,146.44㎡

(ロ) 建物床面積／1,743.16㎡

(ハ) 構造／鉄筋コンクリート造亜鉛メッキ鋼板葺平家建

平成16年度老人福祉施設等整備事業費補助事業によりユニット型ショートステイ棟増築、総事業費124,488千円により完成。平成17年4月1日業務開始。

(ニ) 入居定員 10名

(ホ) 建物床面積／495.46㎡

(ヘ) 構造／鉄骨造 平屋建

ユニット型ショートステイ棟増築により短期入所生活介護用居室20床となる。

平面図

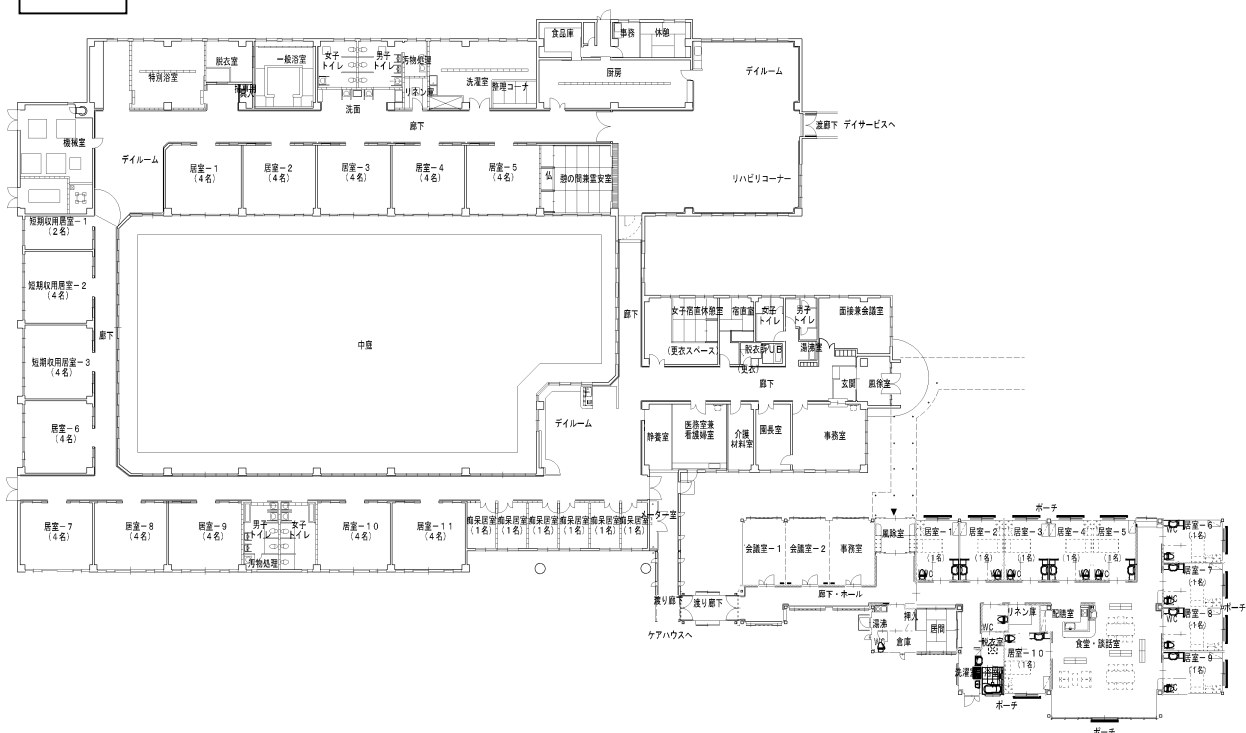

## 2. 入園者の概要

### (1) 地区別入園者状況

(令和8年3月31日現在)

(人)

地区名	男(人)	女(人)	計(人)	計(%)
栗原市栗駒	7	39	46	92.0
栗原市金成	0	1	1	2.0
栗原市築館	0	1	1	2.0
栗原市鶯沢	2	0	2	4.0
栗原市志波姫	0	0	0	0.0
栗原市花山	0	0	0	0.0
栗原市一迫	0	0	0	0.0
合計	9	41	50	100.0

### (2) 年階層別状況

(令和8年3月31日現在)

(人)

年齢	男(人)	女(人)	計(人)	計(%)
65歳未満	0	0	0	0.0
65～69歳	0	0	0	0.0
70～74歳	0	1	1	2.0
75～79歳	0	2	2	4.0
80～84歳	0	2	2	4.0
85～89歳	4	9	13	26.0
90～94歳	4	15	19	38.0
95～99歳	1	9	10	20.0
100歳以上	0	3	3	6.0
合計	9	41	50	100.0
平均年齢	90.2	91.0	-	90.9

### (3) 退園理由状況

(人)

理由	R7												R8						合計																				
	.4			.5			.6			.7			.8			.9					.10			.11			.12			.1		.2		.3					
	男	女	計	男	女	計	男	女	計	男	女	計	男	女	計	男	女	計	男	女	計	男	女	計	男	女	計	男	女	計	男	女	計	男	女	計			
家族引取り	0	0	0	0	0	0	0	0	0	0	0	0	0	0	0	0	0	0	0	0	0	0	0	0	0	0	0	0	0	0	0	0	0	0	0	0			
長期入院	0	0	0	0	0	0	0	0	0	0	0	0	0	0	0	0	0	0	0	0	0	0	0	0	0	0	0	0	0	0	0	0	0	0	0	0			
施設内死亡	0	0	0	0	0	0	0	0	0	0	0	0	0	0	0	0	0	0	0	0	0	0	0	0	0	0	0	1	0	1	0	0	0	0	0	0			
入院後死亡	0	0	0	1	0	1	0	0	0	0	1	1	1	4	5	0	2	2	0	0	0	1	1	2	4	0	4	0	1	1	0	0	0	0	0	0	7	9	16
その他(生存)	0	0	0	0	0	0	0	0	0	0	0	0	0	0	0	0	0	0	0	0	0	0	0	0	0	0	0	0	0	0	0	0	0	0	0	0			
合計	0	0	0	1	0	1	0	0	0	0	1	1	1	4	5	0	2	2	0	0	0	1	1	2	4	0	4	1	1	2	0	0	0	0	0	0	8	10	18

### (4) 入園期間状況(現入園者)

(令和8年3月31日現在)

(人)

期間(年)	1未満	1	2	3	4	5	6	7	8	9	10	11	12	13	14	15	16	17	18	19	21	22	23	24	合計
	2	3	4	5	6	7	8	9	10	11	12	13	14	15	16	17	18	19	20	22	23	24	25		
男	3	2	2	0	0	1	0	1	0	0	0	0	0	0	0	0	0	0	0	0	0	0	0	0	9
女	13	5	5	6	5	3	0	0	0	0	2	0	0	0	0	1	0	1	0	0	0	0	0	0	41
合計	16	7	7	6	5	4	0	1	0	0	2	0	0	0	0	1	0	1	0	0	0	0	0	0	50

### (5) 入園期間状況(令和7年度退園者)

(人)

期間(年)	1未満	1	2	3	4	5	6	7	8	9	10	11	12	13	14	15	16	17	18	19	21	22	23	24	合計
	2	3	4	5	6	7	8	9	10	11	12	13	14	15	16	17	18	19	20	22	23	24	25		
男	1	1	0	0	1	1	0	0	0	0	0	0	0	0	1	0	0	0	0	0	0	0	0	0	5
女	3	2	3	3	1	0	1	0	0	0	0	0	0	0	0	0	0	0	0	0	0	0	0	0	13
合計	4	3	3	3	2	1	1	0	0	0	0	0	0	0	1	0	0	0	0	0	0	0	0	0	18

## (6) ADL状況

(令和8年3月31日現在)

項目	ADLの段階		男(人)	女(人)	計(人)	率(%)
食 事	1,	自 立	6	30	36	72.0
	2,	一 部 介 助	3	4	7	14.0
	3,	全 介 助	0	7	7	14.0
	合 計		9	41	50	100.0
起 座	1,	自 立	2	7	9	18.0
	2,	一 部 介 助	2	12	14	28.0
	3,	全 介 助	5	22	27	54.0
	合 計		9	41	50	100.0
立 上 り	1,	自 立	1	3	4	8.0
	2,	一 部 介 助	3	15	18	36.0
	3,	全介助(不可含)	5	23	28	56.0
	合 計		9	41	50	100.0
排 泄	1,	自 立	0	0	0	0.0
	2,	一 部 介 助	2	13	15	30.0
	3,	全 介 助	7	28	35	70.0
	合 計		9	41	50	100.0
着 脱 衣	1,	自 立	0	0	0	0.0
	2,	一 部 介 助	3	8	11	22.0
	3,	全 介 助	6	33	39	78.0
	合 計		9	41	50	100.0
入 浴	1,	自 立	0	0	0	0.0
	2,	一 部 介 助	2	6	8	16.0
	3,	全 介 助	7	35	42	84.0
	合 計		9	41	50	100.0
歩 行	1,	自 立	0	0	0	0.0
	2,	一 部 介 助	0	3	3	6.0
	3,	全介助(不可含)	9	38	47	94.0
	合 計		9	41	50	100.0
寝 返 り	1,	自 立	2	6	8	16.0
	2,	一 部 介 助	6	16	22	44.0
	3,	全 介 助	1	19	20	40.0
	合 計		9	41	50	100.0
車椅子使用	1,	自 立	1	1	2	4.0
	2,	一 部 介 助	5	11	16	32.0
	3,	全 介 助	3	28	31	62.0
	4,	不 要	0	1	1	2.0
	合 計		9	41	50	100.0

## (7) 日常生活自立度

(令和8年3月31日現在)

認知症高齢者の日常生活自立度							
自立	I	II a	II b	III a	III b	IV	M
1人	5人	4人	8人	23人	2人	3人	1人

障害高齢者の日常生活自立度								
自立	J 1	J 2	A 1	A 2	B 1	B 2	C 1	C 2
0人	0人	0人	1人	6人	15人	18人	2人	5人

## (8) 要介護認定状況

(令和8年3月31日現在)

(人)

要介護区分	男	女	合計
要介護1	0	0	0
要介護2	0	0	0
要介護3	3	4	7
要介護4	5	27	32
要介護5	1	10	11
合計	9	41	50

## (9) 年間月別入所者(延べ人数)

(人)

年月	R7										R8			合計
	.4	.5	.6	.7	.8	.9	.10	.11	.12	.1	.2	.3		
人	1,500	1,549	1,470	1,540	1,503	1,428	1,457	1,405	1,475	1,419	1,332	1,526	17,604	

## (10) 年間要介護状態区分(延べ人数)

(人)

要介護	1	2	3	4	5	合計
人数	0	0	2,763	10,941	3,900	17,604

## (11) 年間面会状況(延べ人数)

(人)

年月	R7										R8			合計
	.4	.5	.6	.7	.8	.9	.10	.11	.12	.1	.2	.3		
人	72	58	67	68	120	63	30	40	104	74	67	90	853	

## (12) 年間入退院状況(実人数)

(人)

年月	R7										R8			合計
	.4	.5	.6	.7	.8	.9	.10	.11	.12	.1	.2	.3		
入院	2	1	4	3	6	3	9	4	1	2	0	0	35	
退院	2	1	1	1	2	2	3	2	4	3	0	0	21	

令和8年3月31日現在

(13) 処置状況

区分		4月	5月	6月	7月	8月	9月	10月	11月	12月	1月	2月	3月	計
創処置	実人員	9	9	8	6	7	6	7	8	9	11	12	13	105
	延日数	227	249	208	186	183	155	158	186	321	270	298	344	2,785
湿布処置	実人員	2	3	5	5	5	3	4	4	4	5	5	5	50
	延日数	60	86	122	155	118	90	124	92	106	113	140	131	1,337
軟膏処置	実人員	16	17	16	14	13	15	14	13	13	12	13	13	169
	延日数	480	480	476	434	399	402	388	352	390	363	268	278	4,710
点眼処置	実人員	10	10	9	10	9	10	9	7	6	7	7	6	100
	延日数	300	289	265	274	275	295	233	210	180	194	196	186	2,897
白癬処置	実人員	5	4	5	5	5	4	2	2	3	2	3	3	43
	延日数	150	124	141	128	152	106	46	60	90	62	63	71	1,193
合計	実人員	42	43	43	40	39	38	36	34	35	37	40	40	467
	延日数	1,217	1,228	1,212	1,177	1,127	1,048	949	900	1,087	1,002	965	1,010	12,922

(14) 通院状況

区分		4月	5月	6月	7月	8月	9月	10月	11月	12月	1月	2月	3月	計
眼科	実人員	0	1	2	1	0	0	0	2	0	0	2	2	10
	延日数	0	1	2	1	0	0	0	2	0	0	2	2	10
整形外科	実人員	2	2	2	0	2	0	3	0	2	0	2	1	16
	延日数	2	4	2	0	4	0	3	0	2	0	2	1	20
内科	実人員	7	9	6	6	9	6	11	8	2	4	5	6	79
	延日数	8	14	8	8	9	7	14	10	2	4	5	7	96
皮膚科	実人員	1	1	1	1	1	0	0	1	0	1	0	2	9
	延日数	1	1	1	1	3	0	0	1	0	1	0	3	12
耳鼻科	実人員	0	0	0	0	0	0	0	0	0	0	0	0	0
	延日数	0	0	0	0	0	0	0	0	0	0	0	0	0
外科	実人員	0	0	1	1	2	0	3	0	0	0	0	0	7
	延日数	0	0	2	1	3	0	4	0	0	0	0	0	10
泌尿器科	実人員	3	2	3	3	2	3	3	1	1	3	1	4	29
	延日数	6	4	5	5	4	5	5	2	2	4	2	5	49
精神科	実人員	1	1	1	1	0	0	0	0	0	0	0	0	4
	延日数	1	1	1	1	0	0	0	0	0	0	0	0	4
合計	実人員	14	16	16	13	16	9	20	12	5	8	10	15	154
	延日数	18	25	21	17	23	12	26	15	6	9	11	18	201

(15) 口腔ケア状況

区分		4月	5月	6月	7月	8月	9月	10月	11月	12月	1月	2月	3月	計
合計	実人員	4	3	2	3	2	0	3	0	2	3	3	3	28
	延日数	4	3	2	3	2	0	3	0	2	3	3	3	28

(16) 歯科往診

区分		4月	5月	6月	7月	8月	9月	10月	11月	12月	1月	2月	3月	計
合計	実人員	6	2	3	2	5	6	5	2	6	3	3	2	45
	延日数	6	2	3	2	5	6	6	2	11	3	3	3	52

### 3. 行事实施状況

4月	8日 (火) 花まつり	10月	6日 (月) 十五夜
	9日 (水) 喫茶LOVE		7日 (火) ドライブ
	17日 (木) ドライブ		8日 (水) 総合防災訓練
	24日 (木) 誕生会		15日 (水) 喫茶LOVE
	30日 (水) カラオケ大会		23日 (木) 誕生会
	5日 (月) 端午の節句		11月
5月	7日 (水) 夏野菜苗購入		26日 (水) たこ焼きパーティー
	7日 (水) 通報機器操作訓練		
	11日 (日) 母の日		
	14日 (水) 夏野菜菜園作り		
	22日 (木) 誕生会		
	28日 (木) 喫茶LOVE		12月
6月	4日 (水) 総合防災訓練		
	10日～13日 (火～金) 菖蒲湯		
	11日 (水) 喫茶LOVE		
	15日 (日) 父の日		
	25日 (水) 園内運動会		
	26日 (木) 誕生会		1月
7月	7日 (日) 七夕		
	9日 (水) 喫茶LOVE		
	22日 (火) 梅シロップ作り		
	23日 (水) 夏祭り		
	24日 (木) 誕生会		
	30日 (水) カラオケ大会		2月
	31日 (木) 土用丑の日		
	6日 (水) 通報訓練		
8月	6日 (水) 喫茶LOVE		
	12日 (火) 盆供養		
	15日 (金) 終戦記念日		
	21日 (木) 誕生会		3月
	27日 (水) 花火大会		
	3日 (水) 初期消火訓練		
9月	10日 (水) 敬老会		
	18日 (木) 誕生会		
	23日 (火) 彼岸供養		
	24日 (水) 喫茶LOVE		

#### 4. 各部署事業（処遇）実施状況

##### （1）管理部門

月	日	行事・内容等	適用
4	1	栗駒峰寿会 職員辞令発令	
	11	新任職員研修 新任職員防災教育	対象職員1名
	15	消防用設備等における不備の改修計画提出  * 公用車タイヤ・オイル交換（4月中旬）定期保守	栗原市栗原消防署北分署
5	7	消防設備機器操作訓練	防災委員他
	13	栗駒峰寿会 監事監査（下期）	事業報告・決算
	20	令和7年度新規高等学校卒業予定者対象求人説明会	築館公共職業安定所
	21	令和7年度優良危険物取扱者の表彰	栗原市危険物安全協会
	31	栗駒峰寿会 理事会 * 電気設備定期点検	事業報告・決算 愛光園及び併設施設
6	4	総合防災訓練（夜間想定）／簡易給水施設水質検査	愛光園及び併設施設
	7	愛光園家族会 総会（書面表決）	
	9	定期健康診断及び結核健診	全職員及び愛光園入所者
	17	栗駒峰寿会 評議員会	事業報告・決算
	18	消防立入検査	栗原市栗原消防署北分署
	23	エアコン入替工事（～7/12） 社会福祉法人変更登記申請（資産額変更）	愛光園ショートステイ棟 仙台法務局
7	8	くりはらジョブ・フェア2025夏～企業概要説明会～	みちのく伝創館
	11	パートタイム・有期雇用労働法に基づく報告徴収	宮城労働局雇用環境・均等室
	29	安全運転管理者講習	宮城県安全運転管理者協会
	30	介護保険に関する指定介護サービス事業者等集団指導	愛光園・短期入所生活介護
	31	介護保険に関する指定介護サービス事業者等集団指導  * 電気設備定期点検	栗駒・八幡デイサービス  愛光園及び併設施設
8	4	消防設備機器点検	愛光園及び併設施設
	6	通報訓練（緊急連絡網）	全職員
	8	重油地下タンク清掃・漏えい検査	愛光園及び栗駒デイサービス
	21	グリストラップ清掃作業	愛光園及びケアハウス
	29	包括支援センター巡回指導	栗原市介護福祉課
9	3	初期消火訓練（2号消火栓）  * 電気設備定期点検	防災委員他  愛光園及び併設施設

月	日	行事・内容等	適用
10	8 20 27 31	総合防災訓練（日中想定） 特定給食施設等集団指導 介護保険に関する指定介護サービス事業者等集団指導 給湯・暖房ボイラー定期点検  *インフルエンザワクチン予防接種（～11月）	愛光園及び併設施設 大崎保健所 愛光園介護支援サービス 愛光園及び栗駒デイサービス  施設利用者及び全職員
11	12	栗駒峰寿会 監事監査（上期）  *電気設備定期点検 *公用車タイヤ・オイル交換（11月下旬）定期保守	上期事業報告他
12	4 5 12 14 16 22	栗駒峰寿会 理事会 施設内一斉清掃（床・窓） 栗駒峰寿会 評議員会 貯湯・貯水槽清掃及び消毒作業 防火設備定期報告（建築基準法第12条第3項） 新卒者採用試験	上期事業報告・補正予算他 栗駒デイサービス・介護支援サービス 上期事業報告・補正予算他 愛光園拠点施設 宮城県北部土木事務所 仙台医療福祉専門学校
1	15 19 23	指定介護保険サービス事業者の指定更新 施設内一斉清掃（床）～30日 業務管理体制の整備に関する一般検査  *電気設備定期点検	愛光園・栗駒デイサービス 愛光園・ケアハウス 宮城県北部保健福祉事務所  愛光園及び併設施設
2	2 4 13 20 26	防火管理者（変更）届出 通報訓練（LINE） 消防設備機器点検 指定介護保険サービス事業者の指定更新 くりはら合同就職面談会2026春	栗原市栗原消防署北分署 全職員 愛光園及び併設施設 愛光園介護支援サービス 築館公共職業安定所
3	4 13 19 30 31	B C P 災害訓練（ヤマハ発電機操作訓練） 宮城県老人福祉施設協議会 通報訓練 栗駒峰寿会理事会 評議員選任・解任委員会 栗駒峰寿会 評議員会 就業規則・時間外・休日労働に関する協定届（労働基準法第36条）  *電気設備定期点検	防災委員他 大崎・栗原地区連絡協議会 事業計画・予算他 評議員欠員補充 事業計画・予算他 瀬峰労働基準監督署  愛光園及び併設施設

## (2) 業務部門

### 1) 生活相談員, 介護員

- ① 定時または随時に相談業務を実施し、適切な援助活動に努めました。
- ② サービス担当者会議に参加し、各入園者の施設サービス計画の策定、評価、見直しに関わり、適切な個別支援への多職種連携に努めました。
- ③ 生活相談員・介護員・看護師・管理栄養士会議を主体的に実施し、各職種間の連携をはかり、サービスの向上に努めました。
- ④ 歌リハビリテーション・ラジオ体操等を毎週月～土曜日朝に実施し、身体機能や精神機能の維持・向上に努めました。
- ⑤ レクリエーションやクラブ活動を充実させ、軽運動や趣味活動を活発にし、生活の活性化に努めました。
- ⑥ ユニットのケアを実践し、小規模のグループケア・家庭的ケアの増進に努めました。……別表1
- ⑦ 食事、排泄、入浴等の各介助面に細心の注意を払い、日常生活の自立を促し、快適な生活の援助に努めました。
- ⑧ 医療職員と他関連職種と協働し、個別機能訓練や排泄自立への援助を行い、個々の能力に合わせた適切な援助活動に努めました。
- ⑨ 医療職員を中心とした多職種協働とご家族の協力の下でターミナルケアに取り組みました。
- ⑩ 歯科医院との連携により、口腔衛生の向上、知識の習得に努めました。
- ⑪ 行事委員会を通じ、園内運動会、夏祭り、敬老会、クリスマス会、誕生会等々の行事を実施し、季節を満喫してもらったり、入園者間の交流を促したりと生活の活性化に努めました。
- ⑫ 被服、寝具の交換に留意して清潔を保ち、衛生的な環境の維持に努めました。
- ⑬ 認知症高齢者対策として環境整備、介護システムの工夫を行い、適切な介護に努めました。
- ⑭ 日々、入園者の意見を拝聴し、サービスの向上に努めました。
- ⑮ 会議や話し合いを通じ、他職種と連携し、充実した施設ケアの実現に努めました。
- ⑯ ショートステイにおいては、予約管理・入退に関する事務処理・綿密な家族連絡・他機関との連携等を行い、円滑にご利用頂けるよう努めました。また、ユニット型ショートステイサービスに関しては個々の状況に合わせ、ユニットの特徴を活かしたご利用ができるように努めました。
- ⑰ 家族会の適正運営に協力させていただきました。

<別表1>各ユニット内活動

日付	内 容 活 動 名	日付	内 容 活 動 名	日付	内 容 活 動 名
4月	パズル組み立て	7月	ひまわりの花作り	11月	ナンプレ
	計算問題		ぬり絵		とんち問題解き
	風船バレー		点つなぎ		ブロック並べ
	お手玉		積み木カウントクイズ		点つなぎ
	紙積木		かき氷パーティー		脳トレ
	黒ひげ		間違い探し		工作
	ぬり絵		スクラッチアート		ザクロ収穫
	脳トレ		とんち問題解き		ぬり絵
	謎解き		園外散歩		椿の花作り
	園内散歩		リハビリ体操		壁飾り作り
	リズム体操		蓮の花作り		クリスマスツリー作り
	点つなぎ		ナンプレ	リース作り	
	園外散歩		音楽鑑賞（演歌）	ぬり絵	
	お花見		山車祭りのお花作り	オーナメント作り	
	民謡動画鑑賞		壁飾り作り	点つなぎ	
	リハビリ体操		折り紙（朝顔）	お花紙でお花作り	
	ちぎり絵（こいのぼり）		謎解きカウントクイズ	動画鑑賞	
	音楽鑑賞		点つなぎ	干支のお花作り	
	お笑い動画鑑賞		民謡動画鑑賞	1から100までのない数字探し	
	歌謡曲動画鑑賞		ぬり絵	しめ縄作り	
カラオケ	演歌動画鑑賞	リハビリ体操			
ちぎり絵（あやめ）	コスモスの花作り	干支のウマの輪っか作り			
5月	ぬり絵	8月	愛光園夏祭り動画鑑賞	12月	絵馬作り
	ちぎり絵（こいのぼり）		蓮の花作り		自己紹介
	点つなぎ		園外散歩		ババ抜き
	脳トレ		とんち問題解き		クイズ
	カラオケ		はしごゲーム		カラオケ
	体操		シルバー川柳		ぬり絵
	ちぎり絵（あやめ）		ススキ作り		椿の花作り
	歌謡曲動画鑑賞		団子作り		リハビリ体操
	編み物		ぬり絵		言葉探し
	カウントクイズ		愛光園敬老会動画鑑賞		リズム体操
6月	箱数えクイズ	9月	玉入れ	1月	お花作り
	紙粘土		リズム体操		ラーメンデイ
	七夕飾り作り		点つなぎ		鬼の的当て
	園外散歩		とんち問題解き		ぬり絵
	中庭散歩		ともえ座動画鑑賞		脳トレ
	紫陽花の花作り		歌		裁縫
	音楽鑑賞		折り紙		園内散歩
	ぬり絵		リハビリ体操		穴抜きしりとり
	点つなぎ		園外散歩		福笑い
	七夕飾り作り		壁飾り作成		リズム体操
7月	リズム体操	10月	中庭散歩	2月	数独
	音楽鑑賞		しその実採り		バレンタイン
	紫陽花の花作り		リハビリ体操		ナンプレ
	編み物		新聞たたみ		点つなぎ
	ダルマ作り		脳トレ		花作り
	紙風船バレー		間違い探し		ぬり絵
	園外散歩		点つなぎ		点つなぎ
	計算プリント		ぬり絵		間違い探し
	体操		音楽鑑賞		春の歌
	きゅうり収穫		謎解きクイズ		脳トレ
8月	花作り	11月	民謡動画鑑賞	3月	大判焼きデイ
	畑仕事		舞踊動画鑑賞		春の歌に合わせて体操
	中庭散歩		中庭散歩		リズム体操
	歌謡曲動画鑑賞		ナンプレ		園外散歩
	ドリフ動画鑑賞		敬老会動画鑑賞		体操（北国の春・ズンドコ節）
	紫陽花の葉作り		日本昔話動画鑑賞		ナンプレ
	花作り		言葉遊び		お花見（梅）
	梅のへた取り		演歌動画鑑賞		敬老会動画鑑賞

## 2) 看護師

1. 毎日の声掛け、血圧、脈拍、体温の測定、排泄状況のチェック、月に1回の体重測定、糖尿病の方には血糖測定、定期健康診断の実施により疾病の早期発見並び予防に努めました。
2. 医師の回診時には必要な情報を提供し、診察の補助を行い、疾病の早期発見、予防、治療に協力しました。
3. 医師の指示を受け適切な医療処置を施行し、疾病の治療補助に努めました。
4. 褥瘡予防策として、介護員と協働し、長時間の臥床をさげ、離床の働きかけ、個人に合った体位交換、オムツ交換の時間を工夫しました。また、清拭の施行、創状態に合った薬品の選択、エアマットやクッション等適切な寝具の使用に努めました。
5. 感染症対策としてマニュアルやガイドラインに従い他職種と協働し感染予防に努めました。また、常に新しい医療情報の収集に努めました。
6. リハビリテーション専門の看護師が生活の中で、それぞれに合った内容で機能訓練を行い、筋力低下の防止、拘縮の予防、体力維持に努めました。
7. 歯科往診時には歯科医師、歯科衛生士に必要な情報を提供し、歯科医師、歯科衛生士からの助言、指導を他職種と情報共有を行い、個人に合った口腔衛生に努めました。
8. 個人の服用している薬を処方日毎に確認し、個人に合った形態に合包しました。誤薬を防ぐため介護員と協働し工夫をしました。
9. 他科受診の際は付添いと情報提供し、適切な治療を受けるための介助に努めました。
10. 介護員・管理栄養士と協働し、食事摂取量の把握を行い摂取量が少ない方には栄養補助食品の検討、本人の好きな物を購入するなど少しでも多く摂取していただき体力の回復に努めました。
11. 冬期暖房中は室内の乾燥に対し各居室に加湿器を設置し、適宜、窓を開け換気をし、手洗い・うがいの励行をし、健康管理に努めました。
12. 入園者には、他職種と家族の協力を得て最後まで心のこもった介護と看護を行うように努めました。
13. ショートステイ利用者には入園中の血圧、脈拍、体温、入浴回数、排便の有無、入園中の状態等の情報を提供し、家庭と施設との連絡を密に取るよう努めました。また在宅での状態に合わせた必要な治療の継続、機能訓練等を行い利用中の状態管理に努めました。
14. 医療機器の点検、物品の補充、衛生材料の作成を行い、緊急時に対応できるよう努めました。
15. 介護員に対して必要な医療情報を提供し、勉強会の開催、救急時の対応や感染対策について指導を行いました。
16. 年2回、職員の健康診断を行い、また常に健康上の相談事に対応し、職員の健康管理に努めました。

### 3) 管理栄養士

ご利用者の健康維持や改善につながるよう「日本人の食事摂取基準」（厚生労働省）をもとに算定した施設の栄養提供量から食事提供をしました。

四季折々の行事、風習を活かした家庭的な食事が衛生的に適温で提供できるように努めました。ご利用者のご意向や心身の状態変化への対応を関連職種と協働し、適切な個別『栄養ケア』へ繋げ栄養計画の作成、委託業者と協働での食事提供、栄養改善へ努めました。

また、地域医療連携栄養管理として、食事形態等、栄養情報提供をもとにご利用者の入院時、退院時の栄養サポートに努めました。

大きな災害に見舞われることはなかったものの、新型コロナウイルス感染症等の感染対策を実施しました。非常時においても食事・栄養提供が継続できるように、今後も備えます。

#### 1. 栄養管理委員会

- 委託業者と施設側の施設長はじめスタッフによる協議の場として、栄養管理、食事サービスの動向、行事食など、様々な課題を話し合い、より良い食事提供に努める為、実施しました。新型コロナウイルス感染症等防止の為、マスク着用、十分な換気を行い、密にならない環境で食事サービスの実施状況と改善についての話し合いを致しました。

実施日：令和 7 年 9 月 12 日

#### 2. 施設における栄養ケア・マネジメントの充実、より良い栄養ケアに取り組みました。

- ◇長期利用者の栄養状態の確認をもとに栄養ケア計画を作成し、実施に努めました。栄養状態のリスクに応じ定期的な見直しの為、多職種で栄養ケアカンファレンスを実施しました。感染症防止対策の状況に応じて、書面照会によるカンファレンスも行いました。

栄養ケアカンファレンス 12回  
 (内、書面照会での実施 1回：10月 新型コロナウイルス感染症対策の為)

サービス担当者会議と合同開催 12回

#### 3. 入園者の栄養状況（令和8年3月31日現在）

		性別	介護度					合計
			要介護1	要介護2	要介護3	要介護4	要介護5	
栄養 リス ク 状 態 の	低	男	0	0	3	1	1	5
		女	0	0	2	12	2	16
	中	男	0	0	1	3	0	4
		女	0	0	2	10	4	16
	高	男	0	0	0	0	0	0
		女	0	0	0	5	4	9
合計			0	0	8	31	11	50

#### 4. 個別栄養指導・相談

- 入園者の負担にならないように、ミールラウンドの際に声かけを行い個別にお話をしました。
- 栄養ケア計画等、食事や健康について入所時の説明、ご家族への説明の際は、わかりやすさを第一に施設ケアマネージャー、看護師、生活相談員、担当職員等と協力し進めました。

#### 5. 調査

- 選択食注文集計調査（栄養管理委員会にて報告） 1回 令和 7年 9月12日
- 給食施設の重点項目に関する調査依頼（宮城県大崎保健所） 令和 7年 10月 1日

## 6. 研修・会議

- ・令和7年度栗原栄養士会総会並びに研修会 令和7年 5月16日
- ・令和7年度栗原栄養士会研修会 令和7年10月 2日
- ・令和7年度栗原栄養士会研修会並びに活動発表会 令和8年 1月30日
- ・令和7年度栗原市介護予防のための地域ケア会議助言者（専門職）情報交換会 令和7年 5月29日
- ・令和7年度第1回栗原市介護予防のための地域ケア会議 令和7年 6月25日
- ・令和7年度第2回栗原市介護予防のための地域ケア会議 令和7年 8月20日
- ・令和7年度第3回栗原市介護予防のための地域ケア会議 令和7年10月15日
- ・令和7年度特定給食施設等集団指導 令和7年10月20日
- ・大崎・栗原地域の食育推進研修会 令和7年11月28日

## 7. 給食提供の実施状況

### ①選択食・・・別表①

「食事を選ぶ楽しみ」を実現する機会として、お好きな食事を選択できるように努めました。

- ・月曜日から金曜日までの昼食は、主食を中心とした選択食を行い【ご飯・パン類・麺類】から選択可能な限りその機会を設け、それぞれ個人の嗜好が、生かせるようにしました。また季節限定メニューなど選択食に変化をもたせました。
- ・栄養ケアマネジメントのモニタリング（栄養摂取量）の為、調査期間を設け選択食の回数を調整し実施しました。

### ②誕生日食

- ・毎月実施の入園者の誕生会にあわせて、お祝いの気持ちを込め、お赤飯の献立を取り入れました。ご利用者の状態に合わせて小豆風粥の提供も実施しました。
- ・補食には、食べやすいケーキ等を用い、いつもと違う雰囲気を楽しんで頂きました。

### ③行事食・・・別表②

- ・感染症対策の影響もありましたが、行事の雰囲気を味わい、また四季折々の風習を味わう楽しみにより生活の潤いの一端を担いました。また、対象者の咀嚼・嚥下状態に合わせた食事提供に努めました。

### ④年間給食提供数（愛光園）

区分	延べ食数
長期利用者	49,942
従来型ショート	7,331
ユニット型ショート	7,751

### ⑤嚥下調整食

- ・咀嚼・嚥下機能が低下している方への食事提供は、日本摂食嚥下リハビリテーション学会「嚥下調整食学会分類」を指針とした食事形態での食事提供に努めました。

### ⑥代替え食、栄養補助食品

- ・嗜好や食習慣から代替の食品を希望するご利用者には、可能な範囲で対応しました。
- ・低栄養の予防や改善の為に栄養ケア計画に基づき自己負担も含め栄養補給を行いました。

### ⑦栄養情報連携

- ・ご利用者の入院、退院の際、栄養補給に関する事項を共有することでシームレスな栄養管理に努めました。

別表①

## 選択食のメニュー

パ ン 類	御飯	麵 類
<p style="text-align: center;">サンドイッチ 季節に応じて具の変更</p> <ul style="list-style-type: none"> <li>・たまごサンド 秋～春期間（10月～翌年5月）</li> <li>・ジャムサンド 夏季期間（6月～9月）</li> </ul> <p style="text-align: center;">菓子パン</p> <ul style="list-style-type: none"> <li>・プチクリームパン</li> </ul>	<p>日替り定食</p>	<p>ラーメン（醤油味）</p> <p>冷やし中華（7月、8月）</p> <p>月見うどん・そば</p> <p>かけうどん・そば</p> <p>ざるうどん・そば</p> <p>かき揚げ うどん・そば</p>

※咀嚼や嚥下が困難な方にもできるだけ選択食を提供できるように、個別の食事形態、ユニットでのとりみ調整等、対応をいたしました。また、施設内での新型コロナウイルス感染症対策の為、10月20日～10月31日の選択食は中止と致しました。

別表②

## 令和7年度 愛光園行事食等実施状況

月	日	行事名	献立
4	8	花祭り	補食に水菓子（さくらゼリー）
	24	誕生会	赤飯・刺身（鰹・サーモン）・茶碗蒸し・素麺汁・漬物/日向夏フロマージュ
	25	お花見弁当風	ちらし寿司・小松菜と人参の白和え・黄桃・高野豆腐の味噌汁
5	5	端午の節句	御飯・ミートローフマッシュポテト添え・胡麻ドレサラダ・柴漬け・味噌汁
	22	誕生会	赤飯・鱈揚げ煮・茶碗蒸し・つみれ汁・沢庵/ストロベリーケーキ
6	26	誕生会	赤飯・白身魚の揚げ煮・茶碗蒸し・鰯つみれ汁・千切沢庵/キャラメルケーキ
7	7	七夕	きざみ穴子ちらし寿司・卵豆腐・二色素麺汁・桜大根漬け/七夕ゼリー
	23	夏祭りⅠ	ちらし寿司・白和え・すまし汁・チョコムース/ソフトクリーム他
	24	誕生会	赤飯・ナガメバルの揚げ煮・茶碗蒸し・沢庵・つみれ汁/ストロベリーケーキ
	31	土用の丑の日	うな井・凍り豆腐の煮物・すまし汁・漬物
8	15	終戦記念日	白おこわ・鯖塩焼・生揚げの味噌炒め・桜大根・すまし汁/羊羹
	21	誕生会	赤飯・魚の揚げ煮・茶碗蒸し・千切り沢庵・つみれ汁/レアーチーズケーキ
	27	夏祭りⅡ/夕涼み膳	玉蜀黍ご飯・炒り鶏・揚げ出豆腐・漬物・味噌汁/淡雪風ゼリー
9	10	敬老会	赤飯・天婦羅（鱈、南瓜、ピーマン）炊合せ（里芋、生麩等）漬物・すまし汁・紅白ゼリー
	18	誕生会	赤飯・赤魚の揚げ煮・茶碗蒸し・沢庵・素麺汁/キャラメルケーキ
	23	彼岸供養	炊き込みご飯・ぶり照焼き（付け）お浸し・刻み昆布炒煮・煮豆・花麩の澄まし汁
10	6	十五夜	さつまいも御飯・おろしソースさつま焼・ふきの煮物・味噌汁/お月見ゼリー
	8	芋煮会	白飯・鯖の塩焼き（付）大根おろし・刻み昆布炒り煮・桜大根・芋煮汁
	23	誕生会	赤飯・赤魚の揚げ煮・茶碗蒸し・吉野汁・青しその実漬/和風あずきムース
11	20	誕生会	赤飯・刺身（サーモン、鰹）・茶碗蒸し・柴漬・つみれ汁/レアーチーズケーキ
12	18	誕生会	赤飯・鯖の揚げ煮・茶碗蒸し・千切り沢庵・鰯のつみれ汁・キャラメルケーキ
	22	冬至	御飯・鱈の漬焼き（付け）お浸し・冬至南瓜煮・ミカン・若芽の味噌汁
	24	クリスマス会	ケチャップライス・チキンソテー・グラタン・卵スープ・クリスマスムース
	31	年越し	御飯・鰹のたたきとサーモンの刺身・茶碗蒸し・千切り沢庵・年越し蕎麦
1	1	元旦	お節料理風（玉子・鱈漬焼・なます・炊き合わせ・昆布煮・黒豆等）雑煮風汁物
	7	七草/初笑い	七草粥・鯖のトマト煮・小松菜と錦糸卵の和え物・味噌汁・梅びしお/おしるこ
	14	甘酒の日	手作りの麴甘酒
	22	誕生会	赤飯・刺身2種盛り・茶碗蒸し・柴漬け・つみれ汁・レアーチーズケーキ
2	3	節分	豆御飯・豆腐の揚げ団子・芽ひじきの煮物・昆布豆・高野豆腐の味噌汁
	26	誕生会	赤飯・刺身2種盛り・茶碗蒸し・つみれ汁・桜大根・キャラメルケーキ
3	3	ひな祭り	穴子五目ちらし寿司・お浸し・桜大根・つみれ汁・さくらゼリー
	20	彼岸供養	炊き込ご飯・鰯の味噌焼き・昆布炒煮・うぐいす豆・澄まし汁・抹茶水羊羹
	26	誕生会	赤飯・刺身2種盛り・茶碗蒸し・つみれ汁・千切り沢庵・抹茶ケーキ

※新型コロナウイルス感染症対策で献立の調整や変更はありましたが、雰囲気を楽しめる献立提供に努めました。

## 5. 各会議・各委員会活動状況

年	月日	会議・委員会名	主 な 内 容	人数
R7.	4 .22	身体拘束等適正化・虐待防止委員会	第1回勉強会について	11
	.23	生活相談員・介護員・看護師・管理栄養士会議	各ユニットより、健康診断について、接遇 管理栄養士より事業計画、行事食、選択食実施期間	15
	.23	栄養ケアカンファレンス	栄養ケアマネジメントのモニタリング報告 栄養改善、栄養状態の維持の為調整、確認	8
	.30	全体会議	各事業所より書面にて報告	
	.30	感染症対策委員会	机上訓練の結果報告、今年度実施計画	8
	.30	サービス担当者会議	入園者のケアプランについての検討	8
5	.8	行事委員会	年間行事・愛光園夏祭りについて、	10
	.20	防災委員会	夜間想定総合防災訓練について	7
	.21	生活相談員・介護員・看護師・管理栄養士会議	各ユニットより、職員健康診断について、 緊急時・事故発生時の対応について、管理栄養士より	20
	.21	栄養ケアカンファレンス	栄養ケアマネジメントのモニタリング報告 栄養改善、栄養状態の維持の為調整、確認	8
	.22	サービス担当者会議	入園者のケアプランについての検討	8
	.28	全体会議	各事業所より書面にて報告	
6	.10	褥瘡対策委員会	褥瘡発生者の経過、ケア内容、今後の対策	6
	.11	行事委員会	愛光園夏祭り、花火大会について	9
	.18	生活相談員・介護員・看護師・管理栄養士会議	各ユニットより、腰痛検査、食道裂孔ヘルニア、百日咳 腰痛予防体操、行事食、食中毒について	18
	.18	栄養ケアカンファレンス	栄養ケアマネジメントのモニタリング報告 栄養改善、栄養状態の維持の為調整、確認	9
	.25	入所検討委員会	入所選考者名簿検討	7
	.25	全体会議	各事業所より書面にて報告	
	.25	サービス担当者会議	入園者のケアプランについての検討	6
7	.7	身体拘束等適正化・虐待防止委員会	勉強会の結果報告、今後の活動について	9
	.9	行事委員会	愛光園夏祭りについて	9
	.16	生活相談員・介護員・看護師・管理栄養士会議	各ユニットより、熱中症とは、権利擁護 行事食、食中毒について、地域ケア会議	16
	.16	栄養ケアカンファレンス	栄養ケアマネジメントのモニタリング報告 栄養改善、栄養状態の維持の為調整、確認	8
	.23	サービス担当者会議	状態変化に伴い今後の対応について	5
	.29	感染症対策委員会	BCP訓練について	8
	.30	全体会議	各事業所より書面にて報告	
	.30	サービス担当者会議	入園者のケアプランについての検討	6
8	.6	行事委員会	愛光園夏祭りについて	10
	.8	サービス担当者会議	新入園者のケアプランについて検討	5
	.20	生活相談員・介護員・看護師・管理栄養士会議	各ユニットより、ストレスチェック、介護労働者の 転倒災害を防止、熱中症対策、管理栄養士より	20
	.20	栄養ケアカンファレンス	栄養ケアマネジメントのモニタリング報告 栄養改善、栄養状態の維持の為調整、確認	8
	.27	全体会議	各事業所より書面にて報告	
	.28	サービス担当者会議	入園者のケアプランについての検討	6
9	.5	行事委員会	敬老会について	7
	.12	栄養管理委員会	現在の給食実施状況、課題として今後の改善取り組み	8
	.17	生活相談員・介護員・看護師・管理栄養士会議	各ユニットより、リスクマネジメント（転倒リスク） インフルエンザワクチンについて、出納簿、敬老祝品	16
	.17	栄養ケアカンファレンス	カスタマーハラスメント、管理栄養士より 栄養ケアマネジメントのモニタリング報告 栄養改善、栄養状態の維持の為調整、確認	9
	.24	全体会議	各事業所より書面にて報告	
	.24	サービス担当者会議	入園者のケアプランについての検討	8
	.25	防災委員会	日中想定総合防災訓練について	5
10	.10	身体拘束等適正化・虐待防止委員会	第2回勉強会について	8
	.17	感染症対策委員会	感染症発生状況の確認と対策	6
	.22	生活相談員・介護員・看護師・管理栄養士会議 （書面照会）	各ユニットより、身体拘束について、管理栄養士より	
	.22	栄養ケアカンファレンス （書面照会）	栄養ケアマネジメントのモニタリング報告 栄養改善、栄養状態の維持の為調整、確認	
	.29	全体会議	各事業所より書面にて報告	

11 . 4	感染症対策委員会	感染症対応解除後の流れについて	7
. 5	サービス担当者会議	新入園者のケアプランについての検討	7
. 12	行事委員会	クリスマス会について	10
. 19	生活相談員・介護員・看護師・管理栄養士会議	各ユニットより、ストレスチェックの結果報告	14
		集団感染のまとめと対応の変更、インフルエンザ利用者本位で考える介護の在り方、管理栄養士より	
. 19	栄養ケアカンファレンス	栄養ケアマネジメントのモニタリング報告 栄養改善、栄養状態の維持の為調整、確認	7
. 21	サービス担当者会議	新入園者のケアプランについての検討	5
. 26	全体会議	各事業所より書面にて報告	
. 26	サービス担当者会議	入園者のケアプランについての検討	9
12 . 3	行事委員会	クリスマス会について	9
. 3	サービス担当者会議	新入園者のケアプランについての検討	8
. 17	生活相談員・介護員・看護師・管理栄養士会議	各ユニットより、腰椎検査、ケア記録の書き方 管理栄養士より	19
. 17	栄養ケアカンファレンス	栄養ケアマネジメントのモニタリング報告 栄養改善、栄養状態の維持の為調整、確認	9
. 24	全体会議	各事業所より書面にて報告	
. 24	サービス担当者会議	入園者のケアプランについての検討	8
1 . 20	感染症対策委員会	新型コロナウイルス感染症対応緩和について	7
. 21	全体会議	各事業所より書面にて報告	
. 21	栄養ケアカンファレンス	栄養ケアマネジメントのモニタリング報告	8
. 28	生活相談員・介護員・看護師・管理栄養士会議	各ユニットより、新型コロナ療養期間等の変更 腰痛予防体操、事故発生時の対応、管理栄養士より	16
. 28	サービス担当者会議	入園者のケアプランについての検討	9
2 . 5	入所検討委員会	入所選考者名簿検討	6
. 6	広報委員会	愛光園だより発行について	7
. 18	生活相談員・介護員・看護師・管理栄養士会議	各ユニットより、汚物処理のポイント	15
		感染症の注意喚起、ウロバックの取り扱い注意点 救急車の呼び方、認知症をもつ人の心を支える	
. 18	栄養ケアカンファレンス	栄養ケアマネジメントのモニタリング報告 栄養改善、栄養状態の維持の為調整、確認	8
. 24	防災委員会	来年度の年間計画	5
. 24	サービス担当者会議	新入園者のケアプランについての検討	4
. 25	全体会議	各事業所より書面にて報告	
. 25	サービス担当者会議	入園者のケアプランについての検討	7
. 26	身体拘束等適正化・虐待防止委員会	来年度の年間計画	6
3 . 16	褥瘡対策委員会	褥瘡発生者の経過、ケア内容、今後の対策	6
. 18	全体会議	各事業所より書面にて報告	
. 18	栄養ケアカンファレンス	栄養ケアマネジメントのモニタリング報告 栄養改善、栄養状態の維持の為調整、確認	8
. 25	生活相談員・介護員・看護師・管理栄養士会議	各ユニットより、環境整備、意思決定支援、 目標の提出、管理栄養士より	13
. 25	サービス担当者会議	入園者のケアプランについての検討	6
. 27	感染症対策委員会	感染症発生の振り返り、今年度研修・訓練実施報告	8
		来年度の研修実施計画	
合 計			586

## 6. 地域福祉・交流事業実施状況

### (1) ショートステイ利用状況

<合計20床(多床室10床+ユニット型10床)>

要介護度/月	4月	5月	6月	7月	8月	9月	10月	11月	12月	1月	2月	3月	合計
要支援1	0	0	0	0	0	0	0	0	0	0	0	0	0
要支援2	11	11	11	11	11	15	7	11	11	11	12	11	133
要介護1	21	20	9	6	7	9	0	7	21	68	63	75	306
要介護2	86	108	129	92	83	24	30	27	37	65	33	61	775
要介護3	205	141	133	163	197	247	245	235	223	155	121	142	2,207
要介護4	73	54	25	23	46	90	93	78	89	134	119	142	966
要介護5	62	83	93	100	98	53	38	39	44	70	64	57	801
その他	0	0	0	0	0	0	0	0	0	0	0	0	0
合計	458	417	400	395	442	438	413	397	425	503	412	488	5,188
利用率	76.3%	67.3%	66.7%	63.7%	71.3%	73.0%	66.6%	66.2%	68.5%	81.1%	73.6%	78.7%	71.1%

<多床室10床> (※介護職員数に応じたベッドコントロールをやむ得ず実施)

要介護度/月	4月	5月	6月	7月	8月	9月	10月	11月	12月	1月	2月	3月	合計
要支援1	0	0	0	0	0	0	0	0	0	0	0	0	0
要支援2	0	0	0	0	0	0	0	0	0	0	0	0	0
要介護1	4	4	4	6	4	4	0	0	0	24	27	44	121
要介護2	82	88	89	65	62	0	2	0	4	4	4	8	408
要介護3	75	35	48	43	73	109	116	111	128	66	60	93	957
要介護4	13	0	0	0	26	60	62	60	62	97	72	60	512
要介護5	60	77	89	78	59	21	7	0	11	39	36	26	503
その他	0	0	0	0	0	0	0	0	0	0	0	0	0
合計	234	204	230	192	224	194	187	171	205	230	199	231	2,501
利用率	78.0%	65.8%	76.7%	61.9%	72.3%	64.7%	60.3%	57.0%	66.1%	74.2%	71.1%	74.5%	68.5%

<ユニット型10床>

要介護度/月	4月	5月	6月	7月	8月	9月	10月	11月	12月	1月	2月	3月	合計
要支援1	0	0	0	0	0	0	0	0	0	0	0	0	0
要支援2	11	11	11	11	11	15	7	11	11	11	12	11	133
要介護1	17	16	5	0	3	5	0	7	21	44	36	31	185
要介護2	4	20	40	27	21	24	28	27	33	61	29	53	367
要介護3	130	106	85	120	124	138	129	124	95	89	61	49	1,250
要介護4	60	54	25	23	20	30	31	18	27	37	47	82	454
要介護5	2	6	4	22	39	32	31	39	33	31	28	31	298
その他	0	0	0	0	0	0	0	0	0	0	0	0	0
合計	224	213	170	203	218	244	226	226	220	273	213	257	2,687
利用率	74.7%	68.7%	56.7%	65.5%	70.3%	81.3%	72.9%	75.3%	71.0%	88.1%	76.1%	82.9%	73.6%

<合計20床(多床室10床+ユニット型10床)>

要介護度/月	4月	5月	6月	7月	8月	9月	10月	11月	12月	1月	2月	3月	合計
要支援1	0	0	0	0	0	0	0	0	0	0	0	0	0
要支援2	1	1	1	1	1	2	1	1	1	1	1	1	13
要介護1	3	2	2	2	2	3	0	2	4	4	3	3	30
要介護2	5	7	8	7	5	3	4	3	5	8	4	9	68
要介護3	10	7	7	10	9	12	10	12	9	7	6	6	105
要介護4	3	2	1	1	2	3	3	3	3	8	7	6	42
要介護5	3	5	6	7	4	4	2	3	3	3	3	4	47
その他	0	0	0	0	0	0	0	0	0	0	0	0	0
合計	25	24	25	28	23	27	20	24	25	31	24	29	305

<多床室10床>

要介護度/月	4月	5月	6月	7月	8月	9月	10月	11月	12月	1月	2月	3月	合計
要支援1	0	0	0	0	0	0	0	0	0	0	0	0	0
要支援2	0	0	0	0	0	0	0	0	0	0	0	0	0
要介護1	1	1	1	2	1	1	0	0	0	1	1	2	11
要介護2	3	4	4	3	2	0	1	0	1	1	1	2	22
要介護3	4	2	2	3	3	5	5	6	5	3	3	3	44
要介護4	1	0	0	0	1	2	2	2	2	5	3	2	20
要介護5	2	3	4	4	2	2	1	0	1	2	2	3	26
その他	0	0	0	0	0	0	0	0	0	0	0	0	0
合計	11	10	11	12	9	10	9	8	9	12	10	12	123

<ユニット型10床>

要介護度/月	4月	5月	6月	7月	8月	9月	10月	11月	12月	1月	2月	3月	合計
要支援1	0	0	0	0	0	0	0	0	0	0	0	0	0
要支援2	1	1	1	1	1	2	1	1	1	1	1	1	13
要介護1	2	1	1	0	1	2	0	2	4	3	2	1	19
要介護2	2	3	4	4	3	3	3	3	4	7	3	7	46
要介護3	6	5	5	7	6	7	5	6	4	4	3	3	61
要介護4	2	2	1	1	1	1	1	1	1	3	4	4	22
要介護5	1	2	2	3	2	2	1	3	2	1	1	1	21
その他	0	0	0	0	0	0	0	0	0	0	0	0	0
合計	14	14	14	16	14	17	11	16	16	19	14	17	182

(2) ボランティア等受け入れ状況

～人数集計～

(人数)

名 称	4月	5月	6月	7月	8月	9月	10月	11月	12月	1月	2月	3月	合計
理 容	1	1	1	1	1	0	1	1	1	1	0	1	10
そ の 他	0	0	0	0	0	0	0	0	0	0	0	0	0
合 計	1	1	1	1	1	0	1	1	1	1	0	1	10

～件数集計～

(件数)

名 称	4月	5月	6月	7月	8月	9月	10月	11月	12月	1月	2月	3月	合計
理 容	1	2	2	3	2	0	3	2	4	2	0	1	22
そ の 他	0	0	0	0	0	0	0	0	0	0	0	0	0
合 計	1	2	2	3	2	0	3	2	4	2	0	1	22

(3) 研修生・実習生等受入れ状況

期 間	内 容	所 属	人数
9 8 ～ 9 12	介 護 体 験	日 本 大 学	1
		通 信 教 育 部	1

(4) 視察・施設見学・入所相談等状況

月 日	来 園 者 等	内 容	人数
6 13	入所希望者家族	相談	2
8 1	入所希望者家族	相談	1
8 25	入所希望者ケアマネ	電話	
8 26	入所希望者家族	相談	1
8 29	入所希望者家族	相談	1
9 3	入所希望者家族	相談	1
10 30	入所希望者知人	電話	
10 31	入所希望者ケアマネ	相談	1
12 8	入所希望者家族	相談	2
12 19	入所希望者家族	相談	1
1 14	入所希望者家族	相談	2
1 19	入所希望者家族	相談	2
2 3	入所希望者家族・ケアマネ	相談	3
3 31	入所希望者家族	相談	2
合 計			19

(5) 訪問状況

月 日	来園者等	内容	人数	備考
8 27	七福一座	踊り	10	夏祭り
9 10	ともえ座	踊り	4	敬老会
10 1	曾我桂様	歌・ギター	2	
1 14	マジシャン シンヤ	マジック	2	
3 18	法蔵寺住職他	御詠歌	5	彼岸供養
			23	

## 7. 職員研修状況

### (1) 外部研修会発表等状況

開催年月日	研修内容	参加者	参加者の職種	内容

### (2) 内部研修

研修名	実施日	内 容	対象
新人研修	随時開催	新人職員が職務遂行上必要とする心構えや介護の基礎的知識を習得する事より誇りと自信を持って前向きに業務に取り組めるよう実施する。	新人
防災訓練	随時開催	入園者や職員の安全を確保する為、平時から実際に災害が発生した場合を想定し、発生時の対応についてシミュレーションを行い、施設内の役割分担の確認をした上で演習などを実施する。	全 職 員
感染症等対策研修	年2回	感染症対策の基礎的内容等の適切な知識を普及・啓発するとともに指針に基づいた衛生管理の徹底や衛生的なケアの励行を行う。	
感染症等対策訓練	年2回	平時から実際に感染症が発生した場合を想定し、発生時の対応についてシミュレーションを行い、施設内の役割分担の確認や感染対策をした上でケアの演習などを実施する。	
身体拘束適正化	年2回	身体的拘束等の適正化の基礎的内容等の適切な知識を普及・啓発するとともに、指針に基づき適正化の徹底を行う。	
虐待防止研修	年2回	虐待防止に関する基礎的内容等の適切な知識を普及・啓発するとともに指針に基づき虐待防止の徹底を行う。	
業務継続計画研修 (BCP)	年2回	感染症及び災害に係る業務継続計画の具体的内容を職員間に共有するとともに平常時の対応の必要性や緊急時の対応にかかる理解の励行を行う。	
業務継続計画訓練 (BCP)	年2回	感染症や災害が発生した場合において迅速に行動できるよう施設内の役割分担の確認、感染症や災害が発生した場合に実践するケアの演習の実施する。	
リスクマネジメント	年2回	事故発生防止の基礎的内容等の適切な知識を普及・啓発するとともに、指針に基づき安全管理の徹底を行う。	

開催年月日	研修内容	講師（講演者）	参加者の職種	人数	主催
R7. 4 . 11	新人防災教育	事務長、防災委員長	新任介護員	1	愛光園
5 . 7	通報操作機器訓練	宮城ノーマ	介護員	8	愛光園
5 . 21	救急要請の仕方 実践練習	看護師	介護員・看護師	20	愛光園
6 . 4	ドラックロックについて	身体拘束適正化委員	園長・相談員・看護師・介護員	18	愛光園
6 . 18	食中毒について	感染対策委員	園長・相談員・看護師・介護員	18	愛光園
7 . 16	熱中症予防	看護師	園長・相談員・看護師・介護員	16	愛光園
7 . 29	BCPとは	相談員	園長・相談員・看護師・介護員	8	愛光園
8 . 20	コミュニケーション技術・対人援助技術研修	介護員	園長・相談員・看護師・介護員	20	愛光園
9 . 17	インフルエンザ予防接種	看護師	園長・相談員・看護師・介護員	16	愛光園
9 . 24	オムツ交換時における感染対策訓練	感染対策委員	園長・相談員・看護師・介護員	15	愛光園
11 . 19	ストレスチェックの結果報告	看護師	園長・相談員・看護師・介護員	14	愛光園
12 . 10	スピーチロックについて	身体拘束適正化委員	園長・相談員・看護師・介護員	16	愛光園
12 . 17	次亜塩素酸ナトリウム消毒液作成と吐物処理訓練	感染対策委員	園長・相談員・看護師・介護員	19	愛光園
1 . 28	腰痛予防体操	看護師	園長・相談員・看護師・介護員	16	愛光園
2 . 18	嘔吐物処理のポイント	感染対策委員	園長・相談員・看護師・介護員	15	愛光園
3 . 4	自家発電機操作訓練	防災委員	介護員	6	愛光園
3 . 25	5S活動	看護師	園長・相談員・看護師・介護員	13	愛光園
合 計				239	

## (3)外部研修

開催期間	研修内容	参加職員	職種	主催者	開催地
R7. 4. 22	医療と介護の多職種交流会	菅原しん子 今野春美 阿部文彦	生活相談員 生活相談員 介護支援専門員	栗原市在宅医療・介護連携支援センター	栗原中央病院
R7. 4. 25	老施協通常総会	安藤直子	所長	宮城県老人福祉協議会	ホテル白萩
R7. 5. 16	栗原栄養士会総会並びに研修会	渡邊秀美	管理栄養士	栗原栄養士会	栗原市市民活動支援センター
R7. 5. 20	第1回医療勉強会（皮膚・排泄ケア認定看護師のはなし）	佐藤美咲	介護員	栗原市在宅医療・介護連携支援センター	この花さくや姫プラザ
R7. 5. 20	令和7年度新規高等学校卒業予定者対象求人説明会	横屋紀世一	事務長	築館公共職業安定所	栗原文化会館
R7. 5. 21	東北ブロック軽費老人ホーム協議会定期総会・セミナー	安藤直子	所長	東北ブロック軽費老人ホーム協議会	オンライン
R7. 5. 21	栗原市危険物安全協会通常総会	菅原敬治	管理宿直	栗原市	栗原市消防庁
R7. 5. 29	介護予防のための地域ケア会議助言者情報交換会	渡邊秀美	管理栄養士	栗原市	栗原市役所
6/6. 11. 18. 19	新任職員研修Ⅱ	鈴木愛奈	介護員	宮城県老人福祉施設協議会	仙台市戦災復興記念館
R7. 6. 13	感染症セミナー	佐藤麻衣	看護師	東北大学病院総合感染症科	オンライン
R7. 6. 18	チーム・ビルディング研修	鈴木由加里	主任介護員	宮城県社会福祉協議会	オンライン
R7. 6. 18	社会保険制度説明会	安藤直子	事務長補佐	古川年金事務所	大崎市民会館
R7. 6. 26	社会福祉施設事務担当職員研修	菅原千暖	事務員	宮城県社会福祉協議会	みやぎハートフルセンター
R7. 7. 9	入職式	高橋由香	介護員	宮城県老人福祉施設協議会	メトロポリタン仙台
R7. 7. 11	ファシリテーション研修	星千春	介護員	宮城県社会福祉協議会	みやぎハートフルセンター
R7. 7. 11	栗駒・鶯沢地区ケアマネジャー連絡会研修会	今野春美	生活相談員	栗駒・鶯沢地区ケアマネジャー連絡会	栗駒支所
R7. 7. 15	コミュニケーション技術・対人援助技術研修1班	千葉悠悦	介護員	宮城県社会福祉協議会	みやぎハートフルセンター
R7. 7. 25	BCP訓練研修（施設系） BCP訓練研修（通所系）	鏑鍋剛 吉田栄伸	介護員 介護員	あいおいニッセイ同和損保	オンライン
R7. 7. 29	安全運転管理者講習会	吉田栄伸	介護員	栗原市	栗原文化会館
R7. 7. 30	介護サービス事業所等集団指導	菅原しん子 今野春美	生活相談員	北部保健事務所	大崎合同庁舎
R7. 8. 5	コミュニケーション技術・対人援助技術研修2班	小野寺友美子	介護員	宮城県社会福祉協議会	オンライン
R7. 8. 21	災害を想定した図上演習	佐藤圭太	介護員	仙台市老人福祉協議会	EARTHBLUE
R7. 8. 21	介護サービスの向上に関する事業所管理者等研修会	但木由美 三浦和江 今野春美	介護支援専門員 介護支援専門員 生活相談員	宮城県国民健康保険団体連合会	イズミティ21
R7. 9. 2	外国人介護人材受入セミナー	横屋紀世一	事務長	宮城県保健福祉部長寿社会政策課	オンライン
R7. 9. 12	感染症セミナー	千葉智恵	看護師	東北大学病院総合感染症科	オンライン
R7. 10. 2	栗原栄養士会研修会	渡邊秀美	管理栄養士	栗原栄養士会	栗原市市民活動支援センター
R7. 10. 15	東北ブロック軽費老人ホーム職員研究大会	安藤直子	所長	東北ブロック軽費老人ホーム協議会	オンライン
R7. 10. 15	介護予防のための地域ケア会議	岩淵紀久子 三浦和江 今野春美	介護支援専門員 介護支援専門員 生活相談員	栗原市	みちのく伝創館
R7. 10. 20	特定給食施設等集団指導	渡邊秀美	管理栄養士	宮城県北部保健福祉事務所	大崎合同庁舎
R7. 11. 26	栗駒・鶯沢地区ケアマネジャー連絡会研修会	今野春美	生活相談員	栗駒・鶯沢地区ケアマネジャー連絡会	栗駒支所
R7. 11. 28	大崎・栗原地域の食育推進研修会	渡邊秀美	管理栄養士	宮城県北部保健福祉事務所	大崎合同庁舎
R7. 12. 16	第7回医療勉強会（感染症のはなし）	鈴木洋樹	看護師	栗原市在宅医療・介護連携支援センター	この花さくや姫プラザ
R7. 12. 23	認知症ケア向上研修会	菅原美和子	介護員	栗原市	栗原文化会館
R8. 1. 30	栗原栄養士会研修会・活動発表会	渡邊秀美	管理栄養士	栗原栄養士会	栗原市市民活動支援センター
R8. 2. 26	地域支え合い栗駒地区推進会議	佐藤郁子	園長	栗原市	老人憩いの家
R8. 3. 19	栗駒・鶯沢地区ケアマネジャー連絡会研修会	今野春美	生活相談員	栗駒・鶯沢地区ケアマネジャー連絡会	鶯沢振興センター

# 令和7年度 事業報告

ケアハウス栗駒「愛」

## ケアハウスの概要

### (1) ケアハウスの沿革

平成12年1月24日、ケアハウス施設整備事業協議書を県庁に提出し平成12年8月21日に工事を着手。旧町名「栗駒町」及び県からの補助金並びに借入金・自己資金の総事業費166,590千円で15床のケアハウスが平成13年3月20日に完成、平成13年4月1日業務を開始する。名称を一般公募によりケアハウス栗駒「愛」とする。

(2) 所在地 宮城県栗原市栗駒岩ヶ崎三島255番地

(3) 設置主体 社会福祉法人栗駒峰寿会

(4) 名称 ケアハウス栗駒「愛」

(5) 入居定員 定員15名

### (6) 建物の面積図

(イ) 建物床面積 / 702.46㎡

(ハ) 構造 / 鉄筋コンクリート平屋建

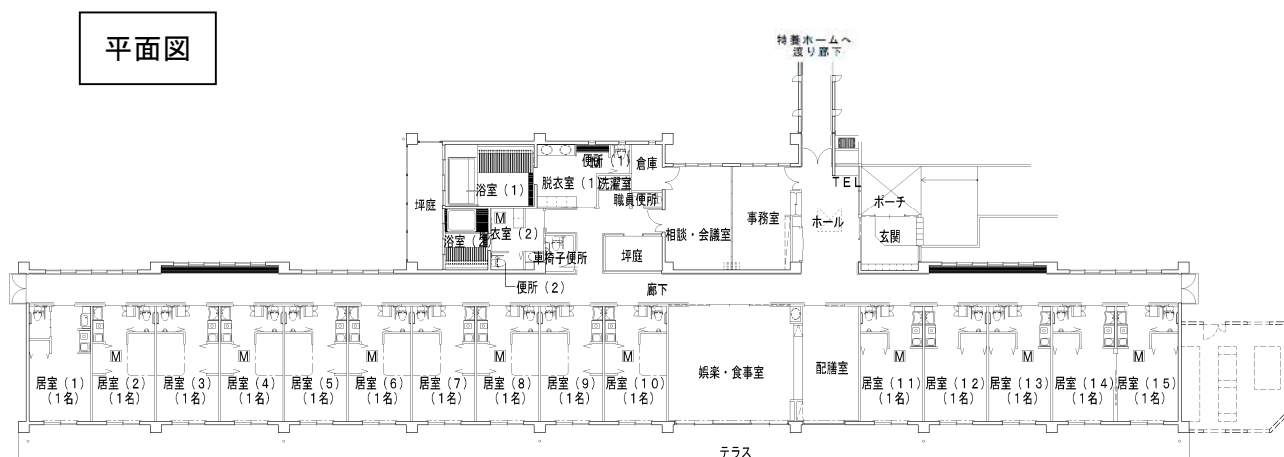

## 令和7年度 事業報告

### 1) 利用者個々の自立性の尊重を基本としたサービスの提供

- ・入居者懇談会を毎月開催し、意見交換場と交流の場を作り、快適で充実した生活をしていただけるように努めました。

### 2) 利用者個々の自立性維持、継続に必要なサービスの提供

- ・行事の積極的な導入に努め、生活の活性化に努めました。

### 3) 入浴について

- ・時間帯を設定し、毎日の提供を行いました。更に、時間帯以外でもシャワー等の使用が随時可能なように考慮しました。

### 4) 生活相談・援助

- ・利用者の生活状況や家庭状況、健康面を含む各種相談に応じ助言とサービス提供を行いました。
- ・身体状況の変化等によって、日常生活の援助が必要になった場合、在宅サービスを利用できるように、各サービス機関と連携を図り、安心して心豊かに生活して頂けるように努めました。

### 5) 緊急時の対応

- ・利用者から、緊急の要請があったとき、医療機関や、家族への連絡を迅速に行い適切な対応を行いました。
- ・防災訓練を行い、非常災害に備えました。

### 6) その他

- ・健康チェック  
血圧測定を定期的(月2回)及び必要に応じ随時行い、健康の維持管理に努めました。
- ・外出支援  
定期的に外出の機会を設け、楽しみのある日常生活作りに努めました。
- ・コロナウイルス感染防止の為、本年度は必要最低限の外出とし、行事やクラブ活動等施設内での生活の充実に努めました。

令和7年度 行事实施状況

4 月	6日 習字クラブ	10 月	5日 習字クラブ
	7日 懇談会・茶話会		6日 懇談会・茶話会
	24日 春のドライブ(お花見)		20日 おたのしみクラブ
	24日 誕生会		23日 懇談会・茶話会
	26日 おたのしみクラブ		
入居者 2日・9日・16日・24日・30日 買い物の日		入居者 1日・8日・15日・23日・29日 買い物の日	
5 月	4日 習字クラブ	11 月	2日 習字クラブ
	9日 懇談会・茶話会		15日 おたのしみクラブ
	22日 誕生会		17日 懇談会・茶話会
	31日 おたのしみクラブ		26日 秋のドライブ
入居者 7日・14日・21日・28日 買い物の日		入居者 5日・12日・19日・26日 買い物の日	
6 月	1日 習字クラブ	12 月	7日 習字クラブ
	16日 懇談会・茶話会		8日 懇談会・茶話会
	26日 誕生会		18日 誕生会
	30日 おたのしみクラブ		24日 クリスマス会
			24日 おたのしみクラブ
	26日 忘年会		
入居者 4日・11日・18日・26日 買い物の日		入居者 4日・10日・18日・26日 買い物の日	
7 月	5日 おたのしみクラブ	1 月	4日 習字クラブ
	6日 習字クラブ		5日 懇談会・茶話会
	7日 懇談会・茶話会		12日 鏡開き
	24日 誕生会		22日 誕生会
			31日 おたのしみクラブ
入居者 2日・9日・16日・24日・30日 買い物の日		入居者 7日・14日・22日・28日 買い物の日	
8 月	3日 習字クラブ	2 月	1日 習字クラブ
	4日 懇談会・茶話会		2日 節分
	21日 誕生会		16日 懇談会・茶話会
	30日 おたのしみクラブ		21日 おたのしみクラブ
			26日 誕生会
入居者 6日・13日・21日・27日 買い物の日		入居者 4日・11日・18日・26日 買い物の日	
9 月	1日 懇談会・茶話会	3 月	1日 習字クラブ
	7日 習字クラブ		3日 ひな祭り(+おたのしみクラブ)
	10日 敬老会		9日 懇談会・茶話会
	25日 誕生会		26日 誕生会
	27日 おたのしみクラブ		
入居者 3日・10日・17日・25日 買い物の日		入居者 4日・11日・18日・26日 買い物の日	

## クラブ活動実施状況

月 名称	4	5	6	7	8	9	10	11	12	1	2	3	合計
習字クラブ (参加人数)	5	6	6	6	6	5	4	7	6	6	5	6	68
おたのしみクラブ (参加人数)	9	9	13	9	7	7	14	10	15	10	8	10	121

## 入居者の概要

(令和8年3月31日現在)

### (1) 地区別入居状況

地 区 名	男 (人)	女 (人)	計 (人)
栗 駒	0	7	7
鶯 沢	0	2	2
金 成	0	1	1
若 柳	0	1	1
石巻市	0	1	1
山形県	0	1	1
埼玉県	1	0	1
計	1	13	14

### (2) 退居状況

退居月	8月	9月	10月	1月	2月	
人 数	1人	1人	1人	1人	1人	
退居理由	身体機能の 低下により 他施設入居	身体機能の 低下により 他施設入居	身体機能の 低下により 他施設入居	身体機能の 低下により 他施設入居	身体機能の 低下により 他施設入居	

(3) 年齢階層別状況

年 齢	男 (人)	女 (人)	計 (人)
64 ~ 69	0	0	0
70 ~ 74	0	1	1
75 ~ 79	0	0	0
80 ~ 84	1	2	3
85 ~ 89	0	2	2
90 ~ 95	0	6	6
96 ~ 102	0	2	2
合 計	1	13	14
平均年齢	84	89.4	89

(4) 月別施設利用者

令和 月	R7									R8			合計
	4	5	6	7	8	9	10	11	12	1	2	3	
延べ 入居者数	424	465	450	465	456	400	437	420	456	456	366	427	5222

(5) 年間介護度別入居者状況

介護度	要支援		要介護					合計
	1	2	1	2	3	4	5	
延べ 入居者数	684	1283	2115	350	91	174	0	4697

(6) 3月末介護度別入居者状況

介護度	要支援		要介護					合計
	1	2	1	2	3	4	5	
入居者数	3	3	5	2	0	0	0	13

## 令和7年度 ケアハウス栗駒「愛」の給食提供について

### 1. 給食提供

ケアハウスのご利用者さんの状況や状態変化、また、ご希望に合わせ、施設と委託業者の連携をとりながら栄養バランスのとれた食事提供に努めました。  
感染症発生時には、感染症対策として他事業所、各職域の協力を得ながら給食提供の継続に努めました。

### 2. 給食提供量と個別対応

厚生労働省の「日本人の食事摂取基準」を指針として、利用者の性別・年齢構成・活動状態等をもとに1日に必要な量を概ね満たす食事の提供に努めました。  
疾病による食事のケアが必要な方や退院後の食事提供には、情報を共有し対応いたしました。  
また、咀嚼状態に合わせた食事形態、服薬、アレルギー、嗜好等へ対応した食事提供に努めました。

### 3. 年間給食提供数

13,853 食

### 4. 調査

選択食注文集計調査（栄養管理委員会にて報告） 1回

実施日：令和 7年 9月 12日

### 5. 集団栄養指導

食中毒防止、健康を脅かさないための一般食品の取り扱い方法 1回

実施日：令和 7年 7月 7日

## 別表

## 令和7年度 ケアハウス行事食実施状況

実施日	行事	献立
7月7日	七夕	彩り穴子ちらし寿司・卵豆腐・素麺汁(赤紫蘇・抹茶)・桜大根
7月31日	土用丑の日	うな井・凍り豆腐と根菜の煮物・花麩のすまし汁・千切り沢庵
8月15日	終戦記念日	白おこわ・塩鯖焼き・生揚げと野菜の味噌炒め・桜大根漬・すまし汁
9月10日	敬老会	赤飯・天婦羅盛合せ(鱈、南瓜、ピーマン)・炊合せ(里芋、花形人参、生麩等)・吸い物・柴漬け
10月6日	十五夜	さつまいもご飯・薩摩焼き おろしソース・ふきの煮物・味噌汁・お月見ゼリー
10月8日	芋煮会	白飯・芋煮汁・鯖の塩焼き 付)大根おろし・刻み昆布の煮つけ・桜大根
12月22日	冬至	御飯・鱈の漬焼き 付け)お浸し・冬至南瓜煮・ミカン・わかめの味噌汁
12月24日	クリスマス会	ケチャップライス・チキンソテー添えブロッコリーソテー・グラタン・卵スープ・クリスマスムース
12月31日	年越し	御飯・鰹のたたきとサーモンの刺身・茶碗蒸し・千切り沢庵・年越し蕎麦
1月1日	元旦	お節料理風(玉子焼・炊合せ・なます・刻み昆布煮、鱈の漬焼き、黒豆)雑煮風汁物
1月7日	七草粥	七草粥・鯖のトマト煮・小松菜と錦糸卵の和え物・麩と若芽の味噌汁・梅びしお
1月14日	小正月	手作りの麴甘酒
2月3日	節分	豆御飯・豆腐の揚げ団子・芽ひじきの煮物・昆布豆・大根葉と高野豆腐の味噌汁
3月3日	ひな祭り	五目ちらし寿司・小松菜のお浸し・絹ごし豆腐のお吸い物・桜大根

ご利用者の誕生日には、愛光園のお赤飯献立に合わせてお祝いの夕食としました。

# 令和7年度 事業報告

栗駒デイサービスセンター

## 栗駒デイサービスセンターの概要

### (1) 栗駒デイサービスセンターの沿革

平成3年7月26日、特別養護老人ホーム愛光園と同時に建設工事を着工し、平成4年4月1日、設置主体の宮城県栗原郡栗駒町より栗駒町デイサービスセンター事業を受託する。

平成18年9月1日、栗原市栗駒デイサービスセンターの指定管理運営を開始する。

令和3年7月2日、栗原市より建物及び付帯設備を無償譲渡する方針が示され、令和3年11月24日、無償譲渡の仮契約を締結する。令和3年12月17日の栗原市議会で仮契約内容が可決され、令和4年4月1日付け、社会福祉法人栗駒峰寿会へ所有権移転となる。

(2) 所在地 宮城県栗原市栗駒岩ヶ崎三島255番地

(3) 設置主体 社会福祉法人栗駒峰寿会

(4) 名称 栗駒デイサービスセンター

(5) 利用定員 定員30名

### (6) 建物の面積図

(イ) 建物床面積／446.94㎡ (347.00㎡ + 99.94㎡)

(ハ) 構造／鉄筋コンクリート平屋建

平面図

栗駒デイサービスセンター（老人介護支援センター施設を含む）

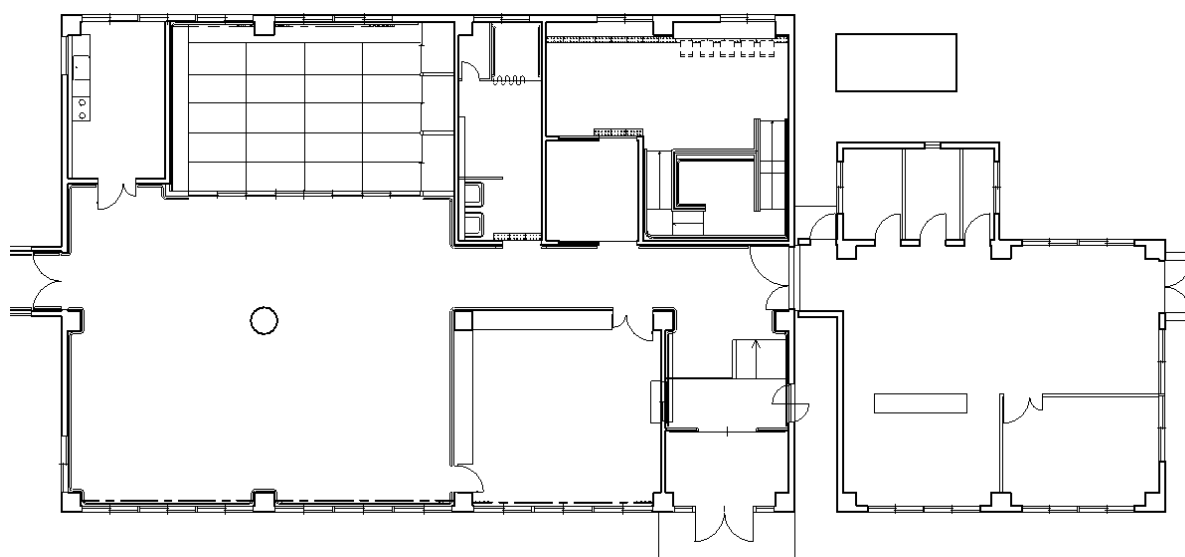

## 1. 事業実施内容

### (1) 生活指導

現在の生活状況に主眼を置き、家庭内外の問題点を家族、本人と共にいち早く解決できるように努めました。

### (2) 日常動作訓練、機能訓練（個別援助含）

生活意欲減少の防止および身体機能の維持回復を目的とし、利用者にあったグループ及び個別ごとの機能訓練を実施しました。

### (3) 養 護

各種サービスの合間に利用者と職員、そして利用者同士が多様な話題でコミュニケーションを図れる様に努めると共に休養する時間も十分にとるよう心掛けました。

### (4) 健康チェック

血圧、脈拍、体温等の測定を行い身体的機能の低下の予防を図るとともに、日常の健康チェックに努めました。

### (5) 送 迎

運転手及び介護員（生活相談員・看護師含む）が送迎用のワゴン車等を使用して、各家庭を巡回し、事故のないよう注意しながら利用者を送迎しました。

### (6) 入 浴

衛生面、安全面に十分注意し、利用者の身体面のチェックと保清、気持ち良い入浴を心がけました。

### (7) 給食

コミュニケーションを大切にし、栄養バランスの取れた食事提供に努めました。

### (8) その他

- ① 野外活動として、利用者の健康状態を考慮しながら、随時気分転換と社会性の向上を目的にドライブで車窓から季節を感じてもらい活動を行いました。
- ② 居宅サービス計画（ケアプラン）に沿って通所介護計画を作成し、利用者の個々に合ったサービスを行いました。
- ③ 各関係機関（介護支援専門員等）との連携を図り、在宅福祉の充実を図りました。
- ④ 利用者の自立の可能性を最大限引き出すよう支援し、意欲を高めるように適切な働きかけを行いました。
- ⑤ 併設施設と共同の各種委員会、内部研修で情報の共有や知識を高めました。

## 2. 登録者状況

(令和8年3月31日現在)

### (1) 地区別登録者数

(単位：人)

文字	稲屋敷	中野	桜田	菱沼	栗原	猿飛来	岩ヶ崎	里谷	深谷	鳥沢	合 計
5	0	3	0	2	2	3	8	1	0	13	56
沼倉	松倉	八幡	鶯沢	田町	金成	津久毛	築館	片子沢			
5	3	4	1	0	3	0	2	1			

### (2) 年代別登録者数

(単位：人)

	50歳代	60歳代	70歳代	80歳代	90歳代	100歳以上	合 計
男	0	0	3	5	7	1	16
女	0	0	3	15	19	3	40
	0	0	6	20	26	4	56

## 3. 月別施設利用者数 (延べ人数)

(単位：人)

4月	5月	6月	7月	8月	9月	10月	11月	12月	1月	2月	3月	合 計
616	624	602	632	593	525	523	528	518	446	400	427	6,434

## 4. 年間要介護区分 (延べ人数)

(単位：人)

事業対象者	要支援1	要支援2	要介護1	要介護2	要介護3	要介護4	要介護5	合 計
51	114	590	1,841	2,334	1,418	34	52	6,434

## 5. 令和7年度 月別利用状況

(令和8年3月31日現在)

		4月	5月	6月	7月	8月	9月	10月	11月	12月	1月	2月	3月	合計
介護保険実人員		63	61	63	66	63	60	57	57	56	55	49	51	701
介護保険延人員		616	624	602	632	593	525	523	528	518	446	400	427	6,434
	事業対象者	4 1	5 1	4 1	5 1	4 1	4 1	5 1	4 1	4 1	4 1	4 1	4 1	51 12
要介護度	要支援1	9 (3)	10 (3)	11 (3)	10 (3)	12 (3)	13 (4)	8 (3)	8 (3)	10 (3)	10 (3)	6 (3)	7 (3)	114 (37)
	要支援2	57 (7)	54 (7)	49 (7)	54 (8)	58 (8)	64 (8)	65 (9)	57 (8)	46 (6)	32 (5)	25 (4)	29 (5)	590 (82)
	要介護1	198	199	167	183	178	163	141	139	142	113	115	103	1,841
	要介護2	242	196	212	227	204	189	180	201	200	183	137	163	2,334
	要介護3	102	156	154	149	133	87	98	115	111	94	109	110	1,418
	要介護4	0	0	0	0	0	0	22	0	0	6	0	6	34
	要介護5	4	4	5	4	4	5	4	4	5	4	4	5	52
昼食		615	624	602	632	593	525	523	528	518	446	400	427	6,433
送迎	迎え	603	610	594	618	571	508	508	514	501	430	395	422	6,274
	送り	604	612	591	619	572	504	504	511	499	430	396	422	6,264
入浴	介助浴	543	547	536	567	536	478	464	452	451	373	327	351	5,625
	機械浴	25	25	27	28	28	24	19	48	48	47	46	46	411
稼働日数		26	27	25	27	26	26	27	25	25	24	24	26	308

※( )内の数字は利用実人数を示す

## 6. 実習生、体験生等受入れ状況

期 間	内 容	所 属	人数
令和7年度は受入れなし			
合 計			0

## 7. 講 話

年 月 日	内 容	所 属	人数
令和7年度は実施なし			
合 計			0

## 8. 訪問状況

年 月 日	来 園 者 等	内 容	人数	備 考
令和7年度は訪問なし				
合 計			0	

## 令和7年度 プ ロ グ ラ ム 活 動 実 施 報 告

月	日	行 事 等	月	日	行 事 等
4	1 ~ 5	魚・鳥・木サイコロゲーム	10	~ 4	テーブルホッケー
	7 ~ 12	職員紹介・挨拶ゲーム		6 ~ 11	カップ積み
	14 ~ 19	お花見		13 ~ 18	玉おとし
	21 ~ 26	ペタンク		20 ~ 25	紅葉狩り
	28 ~	ビンゴゲーム		27 ~	ペットボトル的あて
5	~ 3	ビンゴゲーム	11	~ 1	ペットボトル的あて
	5 ~ 10	スカットボール		3 ~ 8	お手玉ツムツム
	12 ~ 17	大運動会		10 ~ 15	スカットボール
	19 ~ 24	テーブルホッケー		17 ~ 22	言葉を作ろう
	26 ~ 31	テーブルボウリング		24 ~ 29	魚釣り
6	2 ~ 7	玉おとし	12	1 ~ 6	テーブルホッケー
	9 ~ 14	缶積み		8 ~ 13	カレンダー台紙作り
	16 ~ 21	ドライブ		15 ~ 20	クリスマス会
	23 ~ 28	七夕飾り作り		22 ~ 27	しめ縄作り
	30 ~	青赤黄うちわゲーム		29 ~	
7	~ 5	青赤黄うちわゲーム	1	5 ~ 10	すごろく
	7 ~ 12	あじさい見物		12 ~ 17	頭を使おう
	14 ~ 19	風船バレー		19 ~ 24	反対語を集めよう
	21 ~ 26	スカットボール		26 ~ 31	風船バレー
	28 ~	うちわライダー		~	
8	~ 2	うちわライダー	2	2 ~ 7	豆まき会
	4 ~ 9	夏祭り		9 ~ 14	スカットボール
	11 ~ 16	紙コップボウリング		16 ~ 21	ビンゴゲーム
	18 ~ 23	輪っかにポン		23 ~ 28	詰め放題ゲーム
	25 ~ 30	箸落とし		~	
9	1 ~ 6	お座りサッカー	3	2 ~ 7	扇の的
	8 ~ 13	スカットボール		9 ~ 14	輪投げ(写真撮影会)
	15 ~ 20	敬老を祝う会		16 ~ 21	スカットボール
	22 ~ 27	コイン移しゲーム		23 ~ 28	パタパタ風船
	29 ~	テーブルホッケー		30 ~	箸落とし

※ その他、個別の対応、支援者の対応として必要に応じ趣味活動を計画しています。

## 令和7年度 栗駒ディサービスの給食提供について

より良い食事提供の為に、施設と委託業者との連携を充分にとりながら季節感や行事を取り入れた給食の実施に努めました。

また、新型コロナウイルス感染症等の感染症対策に継続して努めました。

### 1. 栄養提供量

厚生労働省の「日本人の食事摂取基準」を参考に利用者の性別・年齢構成を把握し、1日に必要な量の概ね35%を満たす栄養基準量の策定をしました。

その栄養基準量を目安とし、また、ご利用者の健康状態、摂食状況に応じた食事提供に努めました。

### 2. 個別対応

ご利用者に合わせた食事形態の調整、アレルギー対応や嗜好による代替食品も出来る限り行い、咀嚼や嚥下の状態変化もふまえ、個別対応を職員間で伝達し、実施いたしました。

疾病による食事への配慮が必要な方には、事前に情報を頂き対応に努めました。

### 3. 献立

家庭的な食事を基本に行事食や季節を感じていただける献立などに配慮し、実施いたしました。（別表）

### 4. 年間給食提供数

6,440 食

### 5. 栄養指導

感染症感染者が増加する冬季において対面の栄養指導を控え、提示している献立表に手洗いやうがいの励行、バランスの良い食事の奨励を表記しました。

(別表)

令和7年度 栗駒ディサービス献立(抜粋)

実施日	プログラム	献立
4月14日 ～4月19日	お花見	かれいの味噌漬け焼き・煮浸し/メンチカツ 付けキャベツ・若芽サラダ/豚肉の柳川風 ・にんじんサラダ/鶏肉の胡麻醤油焼き・おから炒り/チキンボールの甘酢煮・スパゲティサラダ /鯖の煮魚・そばろ煮(今週のおやつ) ぽたぽた焼き
8月4日 ～8月9日	夏祭り	鶏のごま醤油焼き・かに豆腐/炒り鶏・わかめサラダ/かれいのごま味噌漬け焼き 付)お浸し ・ハンペンの煮物/さばの漬焼・ビーフソテー/メバルの梅風味焼き・炒り煮/ 鶏肉の漬焼き 付)ソテー・キャベツのサラダ(今週のおやつ) バニラアイスクリーム
9月8日 ～9月13日	祝敬老	鱈の漬焼き・おから炒り/豚肉の味噌漬焼き・サラダ/天ぷら盛合せ(鱈、南瓜、ピーマン) ・炊合せ(里芋・花人参・生麩・揚茄子等)/さばの朝鮮焼・露の煮物/豚肉の漬焼き・ スパゲティサラダ/鶏肉の胡麻醤油焼き・五目煮豆(今週のおやつ) カスタードケーキ
12月15日 ～12月20日	クリスマス会	さばの味噌漬け焼き・かに豆腐/豚肉の柳川風・三色サラダ/かれいの梅風味焼き・ 煮物/鶏肉のおろし醤油焼き・大根サラダ/あじの漬焼き・高野豆腐と根菜の煮物 /鰯の照り焼き・五目煮豆(今週のおやつ) ブルーベリーケーキ
2月2日 ～2月7日	豆まき	胡麻醤油焼き・おから炒り/あじの漬け焼き・凍り豆腐の煮物/ 赤魚の煮魚・炒り煮/鰯の梅風味焼き・五目煮豆/鯖の漬焼き・かに豆腐/ 厚揚げのチャンプルー・芽ひじきサラダ(今週のおやつ) 豆乳プリン

(季節行事の1週間、主菜・副菜とおやつについて記載しました。)

季節の行事食等、愛光園と一部共通の献立として実施しました。

# 令和7年度 事業報告

愛光園介護支援サービス

# 令和7年度 事業報告

## 1. 事業実施内容

### (1) 要介護認定の申請などの援助

- ・利用者の意思を踏まえ、要介護認定等の申請に必要な協力を実施しました。
- ・利用者が要介護認定を受けていない場合、利用者の意思を踏まえて速やかに要介護認定の申請が行われるよう必要な援助を実施しました。
- ・利用者の要介護認定の更新の申請が、遅くとも利用者の要介護認定有効期間の満了日の1ヶ月前には行われるよう必要な援助を実施しました。

### (2) 居宅サービス計画の作成

- ・利用者および家族に面接して情報を収集し、解決すべき課題を把握するよう努めました。
- ・利用者に関するサービスの内容、利用料等の情報を適正に利用者及びその家族に提供し利用者にサービスの選択を求めました。
- ・アセスメントに基づき、提供される居宅サービスの目標、その達成時期、居宅サービスを提供する上での留意点等を盛り込んだ居宅サービス計画の原案を作成しました。
- ・居宅サービス計画の原案に位置付けたサービスについて、保険給付の対象となるか否かを判断した上で、その種類、内容、利用料について利用者及びその家族に説明し、利用者から文書による同意を得ました。
- ・利用者が訪問看護、通所リハビリテーション等の医療サービスの利用を希望している場合、その他必要な場合には利用者の同意を得て主治医の意見を求めました。
- ・居宅サービス計画に訪問看護、通所リハビリテーション等の医療サービスを位置付ける場合には、当該医療サービスに係わる主治医等の指示がある場合に限りこれを行うこととし、医療サービス以外の居宅サービス以外の居宅サービスを位置付ける場合には、当該居宅サービスに係る主治医等の医学的観点からの留意事項が示されている時は、当該留意点を尊重してこれを行いました。
- ・その他、居宅サービス計画作成に関する必要な援助を行いました。

### (3) 居宅サービス計画の実施状況の把握等

- ・居宅サービス計画の目標に沿って居宅サービスが提供されるよう居宅サービス事業者との連絡調整を行いました。
- ・利用者と居宅サービス事業者との契約締結に関する必要な援助を行いました。
- ・利用者及びその家族と継続的に連絡をとり、経過の把握に努めました。
- ・利用者の状態について定期的に再評価を行い、心身の状況の変化等に応じて居宅サービス計画の変更、要介護認定区分変更申請等の必要な援助を行いました。

- ・利用者が居宅サービス計画の変更を希望した場合、必要に応じて居宅サービス計画の変更を行いました。

(4) 要支援認定者への支援

- ・要支援認定を受けた利用者においては包括支援センターの業務委託を受け、関係機関と連携を図りながらマネジメント業務を行いました。

(5) 施設入所への支援

- ・利用者が介護保険施設への入所を希望する場合には利用者に介護保険施設の紹介、その他の必要な援助を行いました。

(6) 給付管理

- ・利用者に係る居宅サービス計画の内容に基づく給付管理票を毎月作成し、宮城県国民健康保険団体連合会に送付しました。

(7) 苦情処理

- ・利用者からの相談、苦情等に対応する窓口を設置するとともに担当者を明示し、自ら提供した居宅介護支援または居宅サービス計画に位置付けた居宅サービスに関する利用者の相談苦情等に対応し、敏速かつ適切な対応に努めました。

(8) 情報の収集

- ・利用者及びその家族に関する情報を収集するに当たっては、必要最小限の範囲にとどめるものとし、あらかじめ、情報収集の目的、項目、範囲、方法、収集先を文書により示し、同意を得、かつ確認できるようにしました。

## (1) 相談業務実施状況

(令和 8年 3月 31日現在)

区分	4月	5月	6月	7月	8月	9月	10月	11月	12月	1月	2月	3月	合計
電話相談	233	226	217	271	178	233	287	203	234	221	219	219	2741
来所相談	4	3	3	6	3	3	4	2	3	5	1	1	38
訪問相談	118	134	138	161	101	116	133	121	144	134	109	127	1536
合計	355	363	358	438	282	352	424	326	381	360	329	347	4315

## (2) 申請代行状況

区分	4月	5月	6月	7月	8月	9月	10月	11月	12月	1月	2月	3月	合計
申請代行	8	8	12	12	14	9	3	4	4	5	10	6	95

## (3) 住宅改修申請状況

区分	4月	5月	6月	7月	8月	9月	10月	11月	12月	1月	2月	3月	合計
住宅改修	0	0	1	0	0	0	0	0	1	1	0	0	3

## (4) 請求明細書総括票

区分	4月	5月	6月	7月	8月	9月	10月	11月	12月	1月	2月	3月	合計
介護請求	142	136	136	139	135	131	128	127	129	131	127	126	1587
予防給付	11	11	12	12	14	16	18	18	17	17	16	17	179
利用者数	153	147	148	151	149	147	146	145	146	148	143	143	1766

## (5) 予防給付委託実施状況

区分	4月	5月	6月	7月	8月	9月	10月	11月	12月	1月	2月	3月	合計
栗原市	11	11	12	12	14	16	18	18	17	17	16	17	179

## (6) 新規ケアプラン作成依頼状況(月遅れ含む)

区分	4月	5月	6月	7月	8月	9月	10月	11月	12月	1月	2月	3月	合計
ケアプラン	5	0	2	2	2	3	3	2	7	3	1	2	32

## (7) 介護度別請求状況

区分	4月	5月	6月	7月	8月	9月	10月	11月	12月	1月	2月	3月	合計
要支援1	4	4	4	4	5	6	6	7	7	6	6	7	66
要支援2	7	7	8	8	9	10	12	11	10	11	10	10	113
要介護1	44	41	40	40	40	37	35	34	37	37	34	32	451
要介護2	43	39	39	43	41	40	39	40	40	42	43	42	491
要介護3	27	27	30	29	26	26	24	24	24	20	20	21	298
要介護4	13	13	13	11	13	15	19	18	16	19	17	17	184
要介護5	15	16	14	16	15	13	11	11	12	12	13	14	162
合計	153	147	148	151	149	147	146	145	146	147	143	143	1765

### 3. 外部研修

	日時	研修名	場所	参加者
1	令和7年7月3日(木) 13:30-15:30	令和7年度生活支援コーディネーター・ ケアマネ合同研修会	ドリームパル	いづみ、智菜
2	令和7年7月11日(金) 13:30-15:30	栗駒・鶯沢地区ケアマネジャー連絡会研 修会「在宅高齢者の福祉サービスにつ いて」	栗駒総合支所 中会議室	和江
3	令和7年7月12日(土) 14:30-16:30	令和7年度定時総会及び第1回研修会 「本人との関り」障害・高齢者支援の実践 から	(zoom)	和江
4	令和7年8月21日(木) 13:30-16:00	「介護サービスの質の向上に関する市町 村担当者、事業所管理者等研修会」	イズミティ21 大ホール	和江
5	令和7年10月3日(金) 13:30-15:30	2025神経難病患者支援者ミーティング 「事例から考える神経難病者のコミュニケーシ ョン支援」	栗原合庁3階	いづみ、千恵
6	令和7年10月15日(水) 18:00-20:00	栗原市介護予防のための地域ケア会議の 傍聴	みちのく伝創館 研修室	紀久子・和江
7	令和7年10月27日(月) 13:00-15:00	介護サービス事業者等集団指導 介護サービス事業所における高齢者虐待 について	ドリームパル	紀久子
8	令和7年11月21日(金) 13:30-15:30	令和7年度個別避難計画作成に係る研修会 ～実効性のある計画づくりに向けて～	(zoom)	紀久子
9	令和7年11月26日(水) 13:30-15:00	栗駒・鶯沢地区ケアマネジャー連絡会研 修会「認知症を持つ人のこころを支える-コロナ 感染症・トラウマを乗り越えて-」	栗駒総合支所 大会議室	千恵・和江
10	令和7年12月3日(水) 13:30-16:00	令和7年度介護支援専門員実務研修実習 指導者研修	(zoom)	いづみ
11	令和7年12月18日(木) 13:00-15:30	令和7年度認知症普及啓発事業 認知症を共に考える集い～認知症を知る ことからはじめよう～	一迫ふれあいホー ル	いづみ・千恵 和江
12	令和7年2月21日(土) 10:00-16:30	第1回宮城県ケアマネジャー協会 実践事 例発表 ノーマライゼーション・意思決定支 援等	(zoom)	紀久子
13	令和8年3月9日(木) 13:30-15:30	栗駒・鶯沢地区ケアマネジャー連絡会研 修会「意思決定支援について」	鶯沢復興センター 市民ホール	いづみ・智菜
14	令和8年3月26日(木) 13:30-15:00	栗原市介護サービス事業所合同研修会 ケアプランデータ連携システムとLIFEの活 用について	(zoom)	紀久子

#### 4. 地域共同事例検討会、研修会

1	令和7年5月16日(金) 11:00-12:00	事例検討	チャレンジド岩ヶ崎	愛光園、一枿、りつわ、セントケア
2	令和7年8月7日(木) 11:00-12:00	虐待防止研修	チャレンジド岩ヶ崎	愛光園、一枿、りつわ、セントケア
3	令和7年11月21日(金) 11:00-12:00	事例検討	チャレンジド岩ヶ崎	愛光園、一枿、りつわ、セントケア
4	令和8年2月20日(金) 11:00-12:00	BCP研修	チャレンジド岩ヶ崎	愛光園、一枿、りつわ、セントケア

#### 5. 内部研修、会議

利用者に関する情報又はサービス提供にあたっての留意事項に係る伝達等を目的とした会議を週1回開催しました。

# 令和7年度 事業報告

八幡デイサービスセンター

## 八幡デイサービスセンターの概要

### (1) 八幡デイサービスセンターの沿革

平成23年8月19日、「平成23年度サービス付き高齢者向け住宅整備事業応募申請書」を国土交通省住宅局に申請。平成23年11月25日「高齢者等居住安定化推進事業採択通知書」を国土交通省住宅局より受理。平成24年2月に工事を着手。補助金18,351千円自己資金185,703千円の総事業書204,054千円により20室の「八幡の家」及び八幡デイサービスセンターが平成24年9月15日に完成、平成24年10月1日業務を開始する。

(2) 所在地 宮城県栗原市栗駒八幡清水沢61番地1

(3) 設置主体 社会福祉法人栗駒峰寿会

(4) 名称 八幡デイサービスセンター

(5) 利用定員 定員20名

### (6) 建物の面積図

(イ) 建物床面積／998.89㎡

(ハ) 構造／木造平屋建

#### 平面図

八幡デイサービスセンター（サービス付き高齢者向け住宅「八幡の家」施設を含む）

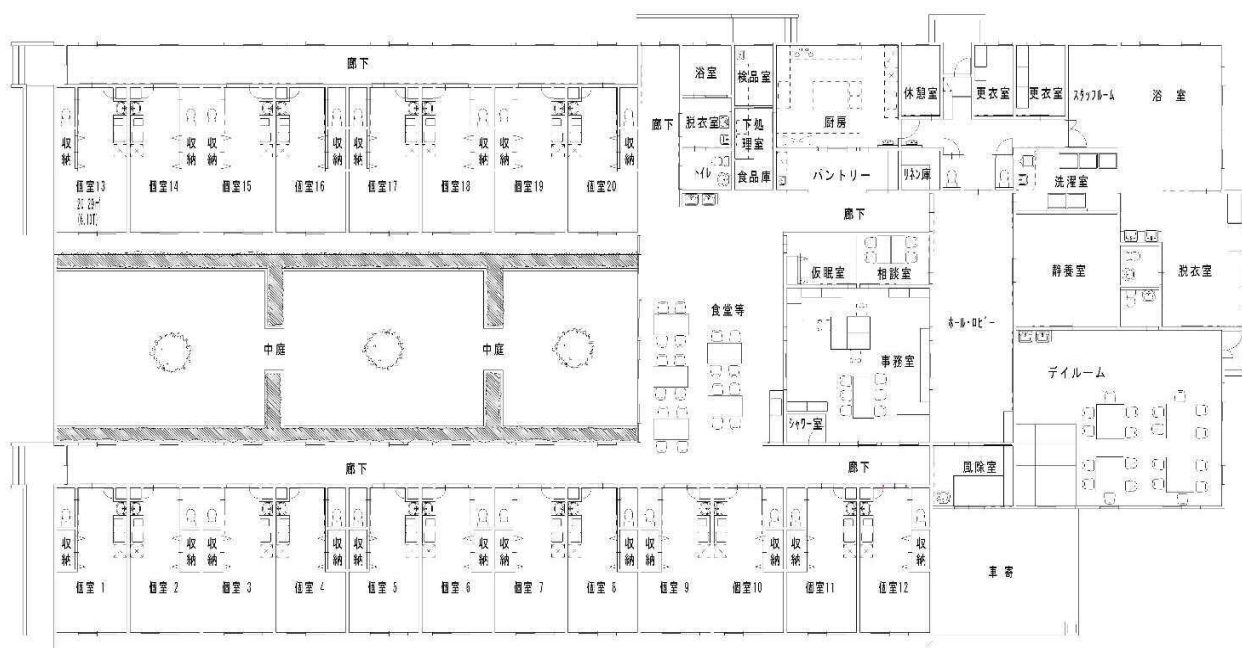

## 1. 事業実施内容

事業計画にかかげた事業を、次の通り実施しました。

### (1) 生活指導

現在の生活状況に主眼を置き、家庭及び住宅内外の問題点を家族、本人と共にいち早く解決できるように努めました。

### (2) 日常動作訓練、機能訓練（個別援助含）

生活意欲減少の防止および身体機能の維持回復を目的とし、利用者にあったグループ及び個別ごとに機能訓練を実施しました。

### (3) 養 護

各種サービスの合間に利用者と職員、そして利用者同士のコミュニケーションに努めると共に休養する時間も十分にとるよう心掛けました。

### (4) 健康チェック

血圧、脈拍、体温等の測定を行い身体的機能の低下の予防を図るとともに、日常の健康チェックに努めました。

### (5) 送 迎

介護員（生活相談員・看護師含む）が送迎用のワゴン車等を使用して、各家庭まで巡回し、事故のないよう注意しながら利用者を送迎しました。

### (6) 入 浴

衛生面、安全面に十分注意し、利用者の身体面のチェックと気持ち良い入浴を心がけました。

### (7) 給食

コミュニケーションを大切にし、栄養バランスの取れた食事提供に努めました。

### (8) その他

- ① 野外活動として、利用者の健康状態を考慮しながら、随時気分転換と社会性の向上を目的とし活動しました。
- ② 居宅サービス計画（ケアプラン）に沿って通所介護計画を作成し、利用者の個々に合ったサービスを行いました。
- ③ 各関係機関事業（介護支援専門員）との連携を図り、在宅福祉の充実を図りました。
- ④ 利用者の自立の可能性を最大限引き出す様支援し、意欲を高めるように適切な働きかけを行いました。
- ⑤ 新型コロナウイルス感染症予防対策に努めました。

### (9) 介護保険外夜間対応サービス

デイサービス利用者に対し、夜間を通し個々の身体的及び精神的状況に応じて、食事提供及び介助、排泄介助、見守り等を行いました。

## 2. 登録者状況

### (1) 地区別登録者数 (実人数)

(令和8年3月31日現在)  
(単位：人)

八幡	岩ヶ崎	里谷	桜田	猿飛来	松倉	中野	文字	菱沼	稲屋敷	栗原	大鳥	鶯沢	花山
7	6	1	0	7	1	2	1	3	0	3	2	2	1
												合計	36

### (2) 年代別登録者数

(令和8年3月31日時点)  
(単位：人)

	50歳代	60歳代	70歳代	80歳代	90歳代	100歳以上	合計
男	0	0	0	1	1	0	2
女				16	17	1	34
	0	0	0	17	18	1	36

## 3. 月別施設利用者数 (延人数)

(単位：人)

4月	5月	6月	7月	8月	9月	10月	11月	12月	1月	2月	3月	合計
317	309	294	310	284	294	306	275	301	274	271	234	3469

## 4. 年間要介護区分

(単位：人)

区分	事業対象	要支援1	要支援2	要介護1	要介護2	要介護3	要介護4	要介護5	合計
延人数	101	227	380	1238	884	336	303	0	3469
実人数	12	37	48	149	93	28	36	0	403

5. 令和7年度 月別利用状況

(令和8年3月31日現在)

		4月	5月	6月	7月	8月	9月	10月	11月	12月	1月	2月	3月	合計	
介護保険実人員		36	36	34	33	32	32	31	34	35	33	33	34	403	
介護保険延人員		317	309	294	310	284	294	306	275	301	274	271	234	3469	
要介護度	事業対象	延	9	9	8	9	9	9	8	8	8	8	7	101	
		実	1	1	1	1	1	1	1	1	1	1	1	12	
	要支援1	延	29	27	19	22	9	13	12	23	18	18	20	17	227
		実	5	4	3	3	2	2	2	4	3	3	3	3	37
	要支援2	延	15	27	35	35	43	39	44	31	31	28	28	24	380
		実	2	3	4	4	5	5	5	4	4	4	4	4	48
	要介護1	126	119	100	116	101	111	113	94	103	88	89	78	1238	
	要介護2	81	71	61	65	64	67	75	67	86	85	88	74	884	
要介護3	42	35	33	33	25	26	28	24	25	23	24	18	336		
要介護4	15	21	38	30	33	29	25	28	30	24	14	16	303		
要介護5	0	0	0	0	0	0	0	0	0	0	0	0	0		
昼食		317	309	294	310	284	294	306	275	301	274	271	234	3469	
送迎	迎え	141	137	115	134	124	108	123	107	111	95	96	70	1361	
	送り	140	137	115	134	124	111	123	109	111	96	96	73	1369	
入浴	介助浴	228	228	211	222	205	230	247	218	230	203	189	163	2574	
	機械浴		53	44	49	52	46	27	24	21	37	38	45	40	
開所日数		22	22	21	23	21	22	23	20	23	22	20	22	261	

## 6. 訪問状況

年月日	来園者等	内 容	人数	備 考
令和7年度は訪問なし				

## 7. 外部研修

年月日	研修名	参加者	
令和7年8月29日	高齢者虐待研修	介護員	三浦加代子

## 8. 健康講話

年月日	内 容	講 師	
令和7年11月23日～27日	脳卒中と心臓病について	看護師	高橋みつえ

## 9. その他

年月日	用件	備 考
令和7年4月8日	宮城ノ一ミ消防用設備点検	八幡の家共通
令和7年10月7日	宮城ノ一ミ消防用設備点検	八幡の家共通
令和7年8月10日	総合防災訓練	八幡の家共通
令和8年3月30日	総合防災訓練	八幡の家共通

## 令和7年度プログラム活動実施報告

	日	行 事 等	月	日	行 事 等
4 月	～ 4	挨拶サッカー	10 月	～ 3	反対語を集めよう
	7 ～ 11	パタパタ蝶の舞		6 ～ 10	秋の味覚を釣ろう
	14 ～ 18	お花見		13 ～ 17	スリッパお片付け
	21 ～ 25	竹の子取りゲーム		20 ～ 24	紅葉狩り
	28 ～	言葉を作ろう		27 ～ 31	色合わせボトル
5 月	～ 2	言葉を作ろう	11 月	3 ～ 7	チラシdeダーツ
	5 ～ 9	風船バレー		10 ～ 14	写真撮影会
	12 ～ 16	三大名物クイズ		17 ～ 21	カラーでポーズ
	19 ～ 23	赤・青・黄ゲーム		24 ～ 28	なんて数える？数え方合わせ
	26 ～ 30	扇の的			
6 月	2 ～ 7	大運動会	12 月	1 ～ 5	健康講話
	9 ～ 14	言葉思い出しゲーム		8 ～ 12	カレンダー作り
	16 ～ 21	暑中見舞いはがき作成		15 ～ 19	クリスマス会
	23 ～ 28	あやめ見物		22 ～ 26	しめ縄作り
	30 ～	七夕飾り作り			
7 月	～ 4	七夕飾り作り	1 月	5 ～ 9	温泉すごろく
	7 ～ 11	カエルちゃんフリースロー		12 ～ 16	トラック運送
	14 ～ 18	足で連想ゲーム		19 ～ 23	鏡文字合わせ
	21 ～ 25	デカ袋バレー		26 ～ 30	足でボール探し
	28 ～	目指せ億万長者			
8 月	～ 1	目指せ億万長者	2 月	2 ～ 6	豆まき会（節分）
	4 ～ 8	起こして		9 ～ 13	おいでおいで
	11 ～ 15	夏祭り		16 ～ 20	ドキドキピラミッド
	18 ～ 22	ペットボトルバッチィング		23 ～ 27	鏡文字当てゲーム
	25 ～ 29	魚鳥木サイコロゲーム			
9 月	1 ～ 5	足で色分けゲーム	3 月	2 ～ 6	蹴ってカーリング
	8 ～ 12	紙皿グラグラゲーム		9 ～ 13	好きなものお花畑
	15 ～ 19	敬老を祝う会		16 ～ 20	シーツバレー
	22 ～ 26	おやつ作り		23 ～ 27	ダブルサイコロ
	29 ～	反対語を集めよう		30 ～	挨拶サッカー

※その他、個別の対応、支援者の対応として必要に応じ趣味活動を実施しました。

# 令和7年度 事業報告

グループホーム清水沢

# 認知症対応型共同生活介護「グループホーム清水沢」

## (1) グループホームの沿革

平成26年3月27日「栗原市地域密着型サービス事業者の公募」により、指定候補事業者として決定。平成27年2月19日工事着手。補助金30,900千円、自己資金164,040千円、総事業費194,940千円により2ユニットを平成27年9月30日に完成。平成27年11月1日業務を開始する。

## (2) 所在地

宮城県栗原市栗駒八幡清水沢66番地1

## (3) 設置主体

社会福祉法人栗駒峰寿会

## (4) 名称

グループホーム清水沢

## (5) 入居定員

1ユニット定員9名 ユニット数2 合計定員数18名

## (6) 敷地及び建物の面積図

(イ) 敷地面積 2,488.37㎡

(ロ) 建物延べ面積 567.47㎡

(ハ) 構造 木造平屋建

平面図



## 1. 介護サービス

### (1) 意思の尊重

ご利用者様ご自身の「意思」が生かされるように、また「意思」を自発的に引き出せるように努めました。

### (2) 自立支援

日常生活に必要な作業は、基本的には見守りの中でご利用者ご自身が行い、障害が生じた際は職員が「できること」「できないこと」を見極め、残存機能を生かした支援に努めました。

また、介護計画に基づき心身の状態に応じて個別に必要なサービスの提供をしました。

### (3) ご家族との連携

ご家族とは定期的な普段の面会、外出、外泊電話連絡等を通して個人情報や生活状況等の情報を共有し、ご利用者にとってより良い暮らしとなるよう支援しました。

### (4) 健康管理

ご利用者の生活面だけでなく、バイタル測定等の日々の健康管理、主治医との情報の共有に努め、日々の体調の変化への早期での受診、対応により悪化を防ぐことが出来る様努めました。

また、重度介護者への対応や介護を実施し、ご利用者、ご家族が安心して施設生活が過ごせるよう努めました。

## 2. 地域密着

### (1) 地域住民

地域を生活圏とし、「施設利用者」ではなく「地域の住民」として暮らしていけるように支援に努めました。また、在宅生活と何ら変わりなく、「買い物」「理美容」「受診」「散歩」「外食」「娯楽」等、日常生活上必要な事柄や、生活の潤いの場を新型コロナウイルス感染症予防に務めながら「普通の暮らし」が継続できるように心がけました。

### (2) 地域交流

地域のお祭りやイベントに参加、なじみの理美容院・通院等により、なじみの環境の構築に心掛けてきました。

6月・7月・8月・9月・10月の第3日曜日に、施設前広場を会場に「ふれ愛朝市」を開催し、感染予防を行いながら地域の方々との交流を図る機会を持つ事ができました。

### (3) 開かれたホーム

「閉鎖空間」とせず、感染対策を行いながら見学等の受入れにより家族の生活の場を考えているご家族様ご本人様が安心してご利用につながるよう心掛けました。

「運営推進会議」においては感染予防対策を行いながら、地域の駐在所、地域の区長、自治会長、児童民生委員、市職員等に参加して頂き、地域との連携に心がけ開催しました。

### (4) 関係機関との連携

行政、地域包括支援センター、その他福祉関係機関や消防署、警察署等の公共機関からの地域の情報、制度改正、その他必要事項等協働して取り組めるよう連携に心がけました。

### 3.利用状況・活動等報告

#### (1) 地区別入所者状況

地区名	男性	女性	合計
栗駒	3	13	16
鶯沢	0	1	1
金成	0	1	1
合計	3	15	18

#### (2) 年齢階層別状況

年齢	男性	女性	
95歳以上	0	3	3
90～94歳	1	5	6
85～89歳	1	6	7
80～84歳	1	0	1
75～79歳	0	1	1
70～74歳	0	0	0
65～69歳	0	0	0
65歳未満	0	0	0
合計	3	15	18
平均年齢	86.3歳	90.3歳	

#### (3) 入退所状況

月	4月	5月	6月	7月	8月	9月	10月	11月	12月	1月	2月	3月	合計
退所人数	1	0	0	0	0	2	0	1	2	0	0	0	6
入居人数	0	1	0	0	0	0	1	1	0	1	2	0	6

#### (4) 入所期間状況

期間	男性	女性	合計(人)
5年以上	0	4	4
4年～5年未満	0	2	2
3年～4年未満	2	1	3
2年～3年未満	1	4	5
1年～2年未満	1	3	4
6ヶ月～1年未満	0	1	1
3ヶ月～6ヶ月未満	0	2	2
1ヶ月～3ヶ月未満	1	2	3
15日～1ヶ月未満	0	0	0
合計	5	19	24
平均期間	19.8ヶ月	36.6ヶ月	33.8ヶ月

## (5) 平均介護度（男女別）

		4月	5月	6月	7月	8月	9月	10月	11月	12月	1月	2月	3月	延べ
介護 1	男	1	1	1	1	1	1	1	1	1	0	0	0	9
	女	2	2	2	3	3	3	3	3	3	3	3	3	33
介護 2	男	2	2	2	2	2	2	2	2	2	2	2	2	24
	女	2	2	2	1	1	1	1	1	1	2	2	2	18
介護 3	男	1	1	1	1	1	1	0	0	0	0	0	0	6
	女	4	4	3	3	3	3	3	4	4	4	5	5	45
介護 4	男	0	0	0	0	0	0	0	0	0	0	0	0	0
	女	5	4	5	5	5	5	4	4	2	3	3	3	48
介護 5	男	0	0	0	0	0	0	0	0	0	0	1	1	2
	女	1	2	2	2	2	2	3	3	4	2	2	2	27
平均介護度		2.8	2.8	2.9	2.9	2.9	2.8	2.9	2.9	2.9	2.7	2.9	2.9	2.9

## (6) 年間利用状況（延べ人数）

区分	4月	5月	6月	7月	8月	9月	10月	11月	12月	1月	2月	3月	合計
男性	120	124	120	124	124	114	93	90	89	62	67	93	1220
女性	408	420	420	434	434	397	412	434	429	404	419	465	5076
合計	528	544	540	558	558	511	505	524	518	466	486	558	6296

## 短期利用状況（延べ人数）

区分	4月	5月	6月	7月	8月	9月	10月	11月	12月	1月	2月	3月	合計
男性	0	0	0	0	0	0	0	0	0	0	0	0	0
女性	0	0	0	0	0	0	0	0	0	0	0	0	0
合計	0	0	0	0	0	0	0	0	0	0	0	0	0

## (7) 通院状況（処方のみも含む）

	4月	5月	6月	7月	8月	9月	10月	11月	12月	1月	2月	3月	合計
内科	17	11	22	26	25	13	28	8	19	21	10	23	223
整形外科	3	0	0	0	0	0	1	3	4	0	0	2	13
外科	2	2	2	0	1	1	0	0	0	0	0	0	8
泌尿器	1	0	0	0	0	0	1	0	0	0	3	0	5
歯科	2	0	0	0	1	1	1	0	0	0	1	8	14
皮膚科	0	1	1	1	2	2	0	2	2	0	1	1	13
精神科	0	0	2	0	2	2	0	3	1	1	2	2	15
他（往診含）	0	0	3	2	1	1	4	1	0	1	0	0	13
合計	25	14	30	29	32	20	35	17	26	23	17	36	

## (8) 理美容の実施状況（件数）

	4月	5月	6月	7月	8月	9月	10月	11月	12月	1月	2月	3月	合計
美容	0	0	2	1	1	2	0	0	0	0	1	0	7
理容	0	0	11	4	0	11	0	0	15	0	0	15	56
合計	0	0	13	5	1	13	0	0	15	0	1	15	

## (9) 食事の提供

○主な食事の実施状況 (抜粋)

2025/3/30

①EN→エネルギー

②蛋→たんぱく質

③カル→カルシウム

④鉄

⑤塩→塩分

⑥脂→脂質

日付	朝食	昼食	夕食	間食	栄養量
2025/4/19	スクランブルエッグ カリフラワーのごま炒め 白菜漬け 味噌汁 ごはん	たらと昆布の煮物 浦上そば つぼ汁 ごはん	鶏肉の味噌漬け焼き ごぼうと高野豆腐の旨煮 彩野菜の白和え 味噌汁 ごはん	チョコ ムース	①EN 1517 kcal ②蛋 59.4 g ③カル 383 mg ④鉄 6.4 mg ⑤塩 7.6 g ⑥脂 39 g
2025/4/30	赤魚生姜煮 大根とイカの甘辛煮 しば漬け 味噌汁 ごはん	鶏肉の塩こうじ焼き 厚揚げの生姜煮 スパゲッティサラダ 味噌汁 ごはん	オムレツきのソース キャベツとささみの塩レモン炒め ツナビーンズサラダ コンソメスープ ご飯	黄桃缶	①EN 1497 kcal ②蛋 84.9 g ③カル 481 mg ④鉄 6.8 mg ⑤塩 8.1 g ⑥脂 34.3 g
2025/5/3	入り豆腐 キャベツの和え物 梅干し 味噌汁 ごはん	豚丼 ひじきと野菜の彩煮 小松菜の辛し和え 味噌汁 ごはん	アジの南蛮漬け 白菜と油揚げの煮物 さつまいものサラダ 味噌汁 ごはん	青りん ごゼ リー	①EN 1499 kcal ②蛋 52.9 g ③カル 434 mg ④鉄 7 mg ⑤塩 7.9 g ⑥脂 32.4 g
2025/5/15	花五目卵焼き 鶏肉とえのきの炒め物 白菜漬け 味噌汁 ごはん	ハンバーグきのこクリームソース キャベツのコンソメ煮 カボチャサラダ コンソメスープ ごはん	ブリ幽庵焼き 卵ともやしの炒め物 白菜さっぱり和え 味噌汁 ごはん	イチゴ ゼリー	①EN 1539 kcal ②蛋 57.2 g ③カル 349 mg ④鉄 6.6 mg ⑤塩 7.8 g ⑥脂 31 g
2025/5/29	赤魚煮つけ ひじきと野菜の彩煮 たくあん漬け 味噌汁 ごはん	かしわそば コーンしゅうまい モロヘイヤのおひたし 味噌汁 ごはん	豚肉と筍の中華炒め さつまいもの中華甘煮 ニンジンのごまナムル 中華スープ ごはん	イチゴ ババロ ア	①EN 1526 kcal ②蛋 60 g ③カル 396 mg ④鉄 7.8 mg ⑤塩 10.8 g ⑥脂 29.1 g
2025/6/3	入り豆腐 ほうれん草の梅なめたけ和え 白菜漬け 味噌汁 ごはん	豚肉のマーマレードソテー 豆と野菜のごまだれサラダ 味噌汁 ごはん	イワシ生姜煮 麩入り煮物 菜の花のゆずみそ和え 味噌汁 ごはん	オレンジ ゼリー	①EN 1572 kcal ②蛋 58.5 g ③カル 34 mg ④鉄 279 mg ⑤塩 4.7 g ⑥脂 8.4 g
2025/6/21 昼食 郷土料理	スクランブルエッグ カリフラワーのごま炒め 白菜漬け 味噌汁 ごはん	豚丼 アスパラのお浸し 三平汁 ごはん	鶏肉の味噌漬け炒め ごぼうと高野豆腐の旨煮 彩野菜の白和え 味噌汁 ごはん	チョコ ムース	①EN 1505 kcal ②蛋 63.4 g ③カル 35.5 mg ④鉄 278 mg ⑤塩 4.6 g ⑥脂 6.8 g
2025/7/7 七夕	サバ塩焼き 引き名入り 白菜漬け 味噌汁 ごはん	ちらし寿司 イカつみれと里芋の甘煮 かぼとなめこのワサビ和え そうめん汁 ごはん	豚肉の次郎煮風 ブロッコリーとじゃこの炒め物 海藻サラダ 味噌汁 ごはん	プリン 風デ ザート	①EN 1512 kcal ②蛋 51.7 g ③カル 34 mg ④鉄 338 mg ⑤塩 5.3 g ⑥脂 9.5 g
2025/7/23	信田煮 カリフラワーのコーンソテー 黒花豆 味噌汁 ごはん	ブリのスタミナ焼き 昆布の煮物 白菜のおかか和え 味噌汁 ごはん	カレーライス 春菊の卵炒め ブロッコリーサラダ 味噌汁 ごはん	ぶどう ゼリー	①EN 1543 kcal ②蛋 49.7 g ③カル 36.4 mg ④鉄 218 mg ⑤塩 4.9 g ⑥脂 8.4 g

日付	朝食	昼食	夕食	間食	栄養量
2025/8/7	茶碗蒸し ごぼうとひき肉の炒め物 高菜漬け 味噌汁 ごはん	さわらごま照り焼き かぼちやの煮物 オクラの煮びたし 味噌汁 ごはん	宮城県産チキンカツ じゃがいもと枝豆のバター炒め 白菜と綱の和え物 味噌汁 ごはん	きな粉ミルク	①EN 1511 kcal ②蛋 57.7 g ③カル 36.5 mg ④鉄 398 mg ⑤塩 8.2 g ⑥脂 7.6 g
2025/8/15	ソーセージソテー 白菜のツナ和え スティック納豆 味噌汁 ごはん	ネギ塩肉うどん ひじきと野菜の彩煮 カリフラワーサラダ (胡麻ドレッシング) 味噌汁 ごはん	たらの揚げおろし煮 冬瓜の煮物 青葱と葉大根のからし醤油和え 味噌汁 ごはん	ヨーグルト ムース	①EN 1485 kcal ②蛋 56.2 g ③カル 39.5 mg ④鉄 519 mg ⑤塩 4.6 g ⑥脂 11.9 g
2025/9/9	肉団子の和風あんかけ 切り干し大根 しば漬け 味噌汁 ごはん	さわらの山賊焼き かぼちやのそぼろあんかけ ほうれんそうのお浸し 味噌汁 ごはん	ヤンチョムチキン風 キャベツの中華炒め かぶとツナの和え物 味噌汁 ごはん	ぶどうゼリー	①EN 1500 kcal ②蛋 56.5 g ③カル 33 mg ④鉄 277 mg ⑤塩 4.9 g ⑥脂 8.4 g
2025/9/15	花五目玉子焼き 鶏肉とえのきの炒め物 白菜漬け 味噌汁 ごはん	ハンバーグきのこクリームソース キャベツのコンソメ煮 カボチャサラダ コンソメスープ ごはん	ブリ幽庵焼き 卵ともやしの炒め物 白菜のさっぱり和え 味噌汁 ごはん	イチゴゼリー	①EN 1540 kcal ②蛋 57.9 g ③カル 33.7 mg ④鉄 308 mg ⑤塩 6 g ⑥脂 7.9 g
2025/10/4	スクランブルエッグ ブロッコリーの塩だれソテー なめたけ 味噌汁 ごはん	牛丼 チンゲン菜とさつま揚げの煮物 キャベツとかにかまのサラダ 味噌汁 ごはん	ブリ生姜焼き かぼちやとがんもの含め煮 カリフラワーのおかか和え 味噌汁 ごはん	パインの缶詰	①EN 1548 kcal ②蛋 55.1 g ③カル 46.9 mg ④鉄 248 mg ⑤塩 5.5 g ⑥脂 7.8 g
2025/10/11	肉しゅうまい 筑前煮 きゅうり漬け 味噌汁 ごはん	ほっけのフライ マカロニカレーソテー ポテトサラダ コンソメスープ ごはん	親子丼 小松菜と生揚げの塩炒め ピーマンのみそマヨ炒め 味噌汁 ごはん	レアチーズ ムース	①EN 1540 kcal ②蛋 48.7 g ③カル 41 mg ④鉄 240 mg ⑤塩 4.4 g ⑥脂 7.7 g
2025/11/18	たら野菜あんかけ ひじきと野菜の彩煮 梅びしお 味噌汁 ごはん	もずく丼 人参シリシリ ポテトサラダ 味噌汁 ごはん	豚肉のネギ塩炒め 竹輪といんげんの煮物 白菜のお浸し 味噌汁 ごはん	コーヒゼリー	①EN 1480 kcal ②蛋 52.8 g ③カル 32.2 mg ④鉄 224 mg ⑤塩 305 g ⑥脂 8.5 g
2025/11/23	お魚とひじきの豆腐寄 もやしのソテー タイみそ 味噌汁 ごはん	ワニ(サメ)の竜田揚げ 大平 煮菜 味噌汁 ごはん	豚丼 ひじきと野菜の彩煮 小松菜の辛し和え 味噌汁 ごはん	チョコ ババロア	①EN 1604 kcal ②蛋 71.7 g ③カル 38.5 mg ④鉄 367 mg ⑤塩 3.8 g ⑥脂 8.2 g
2025/12/19	ソーセージのソテー 白菜のツナ和え スティック納豆 味噌汁 ごはん	ハヤシライス 春雨サラダ 海藻のさっぱり和え ごはん	たらの揚げおろし煮 冬瓜の煮物 青菜と葉大根のからし醤油 味噌汁 ごはん		①EN 1506 kcal ②蛋 55.3 g ③カル 41.8 mg ④鉄 543 mg ⑤塩 5.2 g ⑥脂 8.7 g

日付	朝食	昼食	夕食	間食	栄養量
2025/12/27 (郷土料理)	スクランブルエッグ カリフラワーのごま炒め 白菜漬け 味噌汁 ごはん	かしわのひきずり レンコンのおかか煮 いんげんのごまみそ和え 味噌汁 ごはん	赤魚 ごぼうと高野豆腐の旨煮 彩野菜の白和え 味噌汁 ごはん	黄桃	①EN 1421 kcal ②蛋 55.6 g ③脂 27.6 mg ④カル 280 mg ⑤鉄 4.5 g ⑥塩 8.8 g
2026/1/9	高野豆腐のそぼろ煮 玉ねぎとはんぺんのマヨ和え たい味噌 味噌汁 ごはん	ぶり大根 大豆と野菜の旨煮 オクラの梅なめたけ和え 味噌汁 ごはん	豚肉のオイスターソース炒め ピーマンのニンニク炒め さつまいものサラダ 味噌汁 ごはん		①EN 1595 kcal ②蛋 59.6 g ③脂 41.8 mg ④カル 249 mg ⑤鉄 4.7 g ⑥塩 7.6 g
2026/1/31	さつま揚げの甘辛煮 キャベツの生姜醤油和え スティック納豆 味噌汁 ごはん	たら麺味噌焼き 洋風きんぴら ほうれんそうの生姜醤油和え 味噌汁 ごはん	鮭のなかおち野菜カツ ジャガイモのそぼろあんかけ 大根とささみのサラダ 味噌汁 ごはん	抹茶ゼリー	①EN 1488 kcal ②蛋 54.9 g ③脂 29.2 mg ④カル 290 mg ⑤鉄 4.8 g ⑥塩 8.3 g
2026/2/18	さわら生姜醤油焼き キャベツの変わり煮浸し 梅びしお 味噌汁 ごはん	肉じゃがコロケ 大根のコンソメ炒め ほうれん草と豆のサラダ 味噌汁 ごはん	鶏肉となすのみぞれ煮 たけのこの煮物 花野菜のサラダ 味噌汁 ごはん	ぶどうゼリー	①EN 1533 kcal ②蛋 54.3 g ③脂 38.7 mg ④カル 295 mg ⑤鉄 4.1 g ⑥塩 8.2 g
2026/2/23 (スペイン料理)	枝豆のふわふわ豆腐 カリフラワーのごま炒め 白菜漬け 味噌汁 ごはん	スペイン風オムレツ 鶏肉とブロッコリーのアヒージョ コシード・マドリレーニョ ガスパチョ ごはん	鶏肉の味噌つけ焼き ごぼうと高野豆腐の旨煮 彩野菜の白和え 味噌汁 ごはん	レアチーズ風味ムース	①EN 1444 kcal ②蛋 519 g ③脂 35 mg ④カル 278 mg ⑤鉄 4.9 g ⑥塩 7.4 g
2026/3/3	卵豆腐のしんじょ ほうれん草とエビの炒め物 桜漬け 味噌汁 ごはん	ちらし寿司 たけのこの煮物 菜の花の辛し和え お吸い物	さば生姜焼き 豆と野菜の彩煮 白菜の磯和え 味噌汁 ごはん		①EN 1382 kcal ②蛋 48.2 g ③脂 23 mg ④カル 339 mg ⑤鉄 4.6 g ⑥塩 10.4 g

年中行事である季節の料理を食事の献立に取り入れて提供することで食事の時の会話から季節を感じたり、生活習慣を回想出来る様に心がけています。また、食べ慣れている食事メニューだけではなく世界の郷土料理を取り入れて提供しています。

偏食のあるご利用者様には、可能な範囲で代替食を提供し、同時に摂食能力の低下に伴い「お粥」や「ミキサー食」等に加工したり、「とろみ剤」や「ムース食」等で対応しました。

栄養管理のもと各栄養素の数値化により、ご利用者様の栄養状態の把握が出来る事によって主治医への報告必要に応じて「高栄養補助食品」等の栄養補給を行い低栄養の予防に努めました。

ご利用者様からの希望を取り入れ、行事の際の食事をいつもとは違うメニューを取り入れたり、外食をしながら食事の楽しみや変化のある生活が提供出来る様工夫しました。

## (10) 行事・会議等の実施状況

## R.7

月	日	内 容	摘 要
4月	1	グループホーム清水沢瓦版「こもれび」発行	(ご入居者家族対象)
	1	防犯点検	
	10	悠遊車の旅(ぶら〜り珍道中)	登米観光物産館・南方千本桜
	16	避難訓練(机上訓練)	
	21	認知症ケア会議	
	21	各ユニット会議	
	21	グループホーム清水沢職員全体会議	
	24	誕生会〜キッチンカーがやってきた〜	
5月	14	総合火災訓練及び初期消火訓練	日中想定
	11	誕生会	
	20	母の日(外食・ドライブ)	
	21	各ユニット会議	
	21	グループホーム清水沢職員全体会議	
	24	ドライブ	
	23	第1回運営推進会議	八幡集落センター 和室
6月	15	父の日	
	17	誕生会	
	17	ユニット会議	
	17	身体拘束・虐待防止委員会	
	17	グループホーム清水沢職員全体会議	
	27	施設大掃除(職員)	
	27	自家発電機器操作訓練 第1回「ふれ愛朝市」	
7月	1	グループホーム清水沢瓦版「こもれび」発行	(ご入居者家族対象)
	6	納涼祭	
	22	誕生会	
	22	各ユニット会議	
	22	認知症ケア会議	
	22	グループホーム清水沢職員全体会議	
	25	第2回運営推進会議	
	25	第2回「ふれ愛朝市」	
8月	19	誕生会	
	19	各ユニット会議	
	19	グループホーム清水沢職員全体会議	
		伊豆沼方面ドライブ	
		第3回「ふれ愛朝市」	
9月	12	敬老会	ベルディ栗駒
	22	誕生会	
	22	各ユニット会議	
9月	22	身体拘束・虐待防止委員会	
	22	グループホーム清水沢職員全体会議	
	26	第3回 運営推進会議	
		第4回「ふれあい朝市」	

月	日	内 容	摘 要
10月	1 1 16 21 21 21 21 31	グループホーム清水沢瓦版「こもれび」発行 災害用品備品等保守点検 施設大掃除（職員） 誕生会 各ユニット会議 認知症ケア会議 グループホーム清水沢職員全体会議 悠遊車の旅（ぶら〜り珍道中） 第5回「ふれあい朝市」	（ご入居者家族対象）       仙台大観音見物
11月	1 14 18 18 18 21 28	開設記念日 総合防災訓練（日中想定） 誕生会 各ユニット会議 グループホーム清水沢職員全体会議 外部評価 情報の公表実地調査 第4回運営推進会議	コロナ感染対応の為各ユニットで行う コロナ感染対応の為書面会議 コロナ感染対応の為書面会議 コロナ感染対応の為八幡集落センター和室で実施 コロナ感染対応の為書面会議
12月	11 11 11 11 26 31	誕生会 各ユニット会議 身体拘束廃止委員会 グループホーム清水沢職員全体会議 クリスマス会・しめ縄作り 年越し	コロナ感染対応の為中止 コロナ感染対応の為書面会議 コロナ感染対応の為書面会議 コロナ感染対応の為書面会議
1月	1 1 2 7 15 15 15 15 23	グループホーム清水沢瓦版「こもれび」発行 お正月 初詣 七草 誕生会 認知症ケア会議 各ユニット会議 グループホーム清水沢職員全体会議 第5回運営推進会議	（ご入居者家族対象） 新年会   鏡開き
2月	3 11 14 17 17 17 27	節分 通報機器操作訓練 通報訓練 誕生会 各ユニット会議 グループホーム清水沢職員全体会議 商家のひな祭り見物	グループホーム清水沢    みちのく風土館
3月	2 3 13 13 13 13 18 26 7	商家のひな祭り見物 ひな祭り 誕生会 各ユニット会議 身体拘束・虐待防止委員会 グループホーム清水沢職員全体会議 不審者対応訓練 第6回運営推進会議 家族会総会	みちのく風土館       さんさんドリーム・ホール

- ・毎週水曜日は、定期受診の方々の通院対応。「ちょこっとドライブ」「買い物」の日。また、天気の良い日の午後やご利用者様の希望により、行事とは別に状況を見ながら出かける事が出来る様にしています。

## (11) 外部研修等の状況

年 月 日	研 修 内 容	研 修 地	参 加 者
令和7年5月20日	令和7年度第1回医療勉強会	この花さくや姫プラザ	千葉豊子・佐藤和江・煤孫義弘・鈴木ルミ
令和7年7月11日	令和7年度栗駒・鶯沢ケアマネ連絡会研修会		鈴木ルミ
令和7年12月23日	認知症ケア勉強会	栗原文化会館	成瀬遥・狩野友成
	宮城県認知症グループホーム協議会北ブロック研修会	栗原市市民活動支援センター	佐々木陽美
令和8年2月7日	アセスメント研修		鈴木ルミ
令和8年3月19日	令和7年度宮城・仙台市認知症介護実践者フォローアップ研修	仙台市市民活動支援センター	阿部久男

## (12) 勉強会の状況

年 月 日	内 容
令和7年4月21日	・倫理及び法令遵守並びに施設理念等について
令和7年5月21日	・認知症ケア等について
令和7年6月17日	・プライバシー保護等について
令和7年7月22日	・感染症及び食中毒発生の予防・まん延防止に関する勉強会
令和7年8月19日	・事故発生予防・再発防止等（リスクマネジメント）に関する勉強会
令和7年9月22日	・非常災害時の対応に関する勉強会
令和7年10月21日	・サービスに関する情報の共有及び個人情報保護に関する勉強会
令和7年11月18日	・身体拘束等の排除に関する勉強会
令和7年12月11日	・事故の発生等緊急時の対応に関する勉強会
令和8年1月15日	・高齢者虐待防止（関連法含む）に関する勉強会
令和8年2月17日	・経管栄養、服薬管理、在宅酸素等医療関係及び看取りに関する勉強会
令和8年3月13日	・防犯対策に関する勉強会

# 令和7年度 事業報告

サービス付き高齢者向け住宅「八幡の家」

## サービス付き高齢者向け住宅「八幡の家」の概要

### (1) サービス付き高齢者向け住宅「八幡の家」の沿革

平成23年8月19日、「平成23年度サービス付き高齢者向け住宅整備事業応募申請書」を国土交通省住宅局に申請。平成23年11月25日「高齢者等居住安定化推進事業採択通知書」を国土交通省住宅局より受理。平成24年2月に工事を着手。補助金18,351千円自己資金185,703千円の総事業書204,054千円により20室の「八幡の家」及び八幡デイサービスセンターが平成24年9月15日に完成、平成24年10月1日業務を開始する。

(2) 所在地 宮城県栗原市栗駒八幡清水沢61番地1

(3) 設置主体 社会福祉法人栗駒峰寿会

(4) 名称 サービス付き高齢者向け住宅「八幡の家」

(5) 入居定員 定員20名

### (6) 建物の面積図

(イ) 建物床面積／998.89㎡

(ハ) 構造／木造平屋建

#### 平面図

サービス付き高齢者向け住宅「八幡の家」（八幡デイサービスセンター施設を含む）

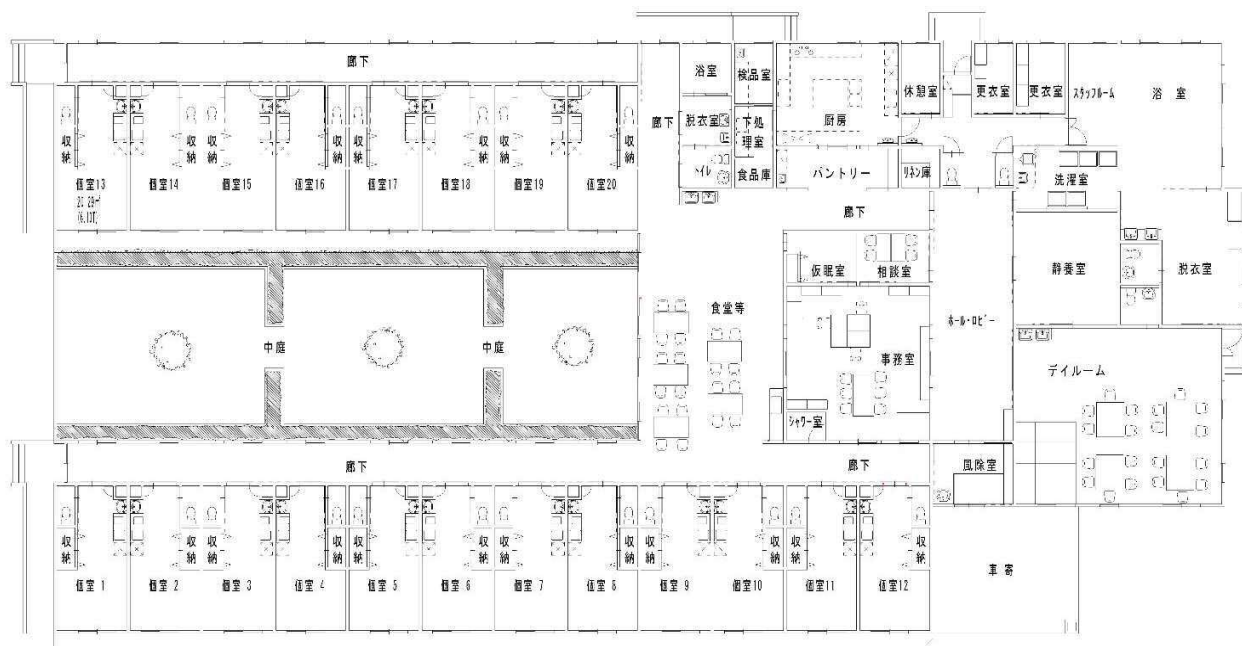

## サービス付き高齢者向け住宅「八幡の家」 事業報告

### 1. 利用者個々へのサービス提供

入居者の心身の状態や希望に応じたサービスを提供し、入居者の自立性維持・継続に繋がるよう努めました。

### 2. 食事提供サービス

入居者の滑稽把握や身体の状態に応じて栄養バランスと健康に考慮した食事を提供し、コミュニケーションが取れるような空間づくりに努めました。

### 3. 入浴サービス

時間帯を設定し、毎日の提供を行いました。但し、時間帯以外でもシャワー等の使用が随時可能なように心がけました。

### 4. 状況把握・生活相談等サービス

#### ①状況把握

居室への訪問や食事の機会等を通じて安否確認や心身の状態を把握できるよう努めました。

#### ②生活相談

日常生活における心配事等の相談に応じて助言を行い、専門的な相談や助言を提供するために医療機関や専門家などの専門機関との連携を図り、入居者が過ごしやすい環境で安心して過ごせるように努めました。

#### ③夜間巡回

宿直者が夜間の巡回を行い、施設の安全性の維持や入居者の状況把握に努めました。

#### ④フロントサービス

来訪・外出の管理を行いました。郵便・配達物の受取や配達も行い、受取りの適切な方の手元に確実に届くよう適切な判断を行いました。

#### ⑤お薬サポート

各自所有のお薬の管理を行い、飲み忘れ防止の確認に努めました。

#### ⑥介護保険情報サービス

各種サービスのご案内や手配を行いました。

### 5. ミニ介護サービス

入居者様の合意に基づき、個々の希望や身体状況に応じたサービス提供を行い、入居者が安心且つ快適に暮らせるような対応を心がけました。

### 6. 健康管理サービス

#### ①健康相談・医療支援・訪問往診

入居者の希望に応じて医療機関の支援を頂き、入居者が安心して健康を維持できる環境を提供できるように努めました。

## ②健康チェック

血圧測定（月2回）や体重測定（月1回）を行い、入居者の健康維持管理に努めました。

## 7. その他の支援サービス

### ①入退院サービス

入退院の際に医療機関への連絡や準備などを迅速に行い、入退院がスムーズに進むよう努めました。

### ②買い物介助

時間帯や場所など個人の要望に応えられるよう配慮し、事故のないよう安全運転に努め、安心して目的が果たせるよう適切な介助や対応を行いました。

### ③代行サービス

個人の要望や状況に応じて確認を行いながらサービスに努めました。

### ④移送サービス

急な病気や怪我等の状況を判断し、本人や家族の合意に基づき安全運転・介助で迅速に対応を行いました。

### ⑤洗濯サービス

本人の要望や状況に応じて声掛け等を行い、入居者が清潔な環境で快適に過ごせるよう心がけました。

### ⑥リネン交換サービス

洗濯サービス同様に本人の要望や状況に応じて声掛け等を行い、入居者が清潔な環境で過ごせるよう心がけています。

### ⑦お掃除サービス

入居者が快適に過ごせ、居室の清潔を保てるように隅々まで丁寧な掃除に努めました。

### ⑧配膳・下膳サービス

入居者の体調や状態を把握し、本人の希望や合意に基づき配膳・下膳を行いました。

### ⑨一部生活援助

入居者の体調や身体状況に応じて個人の希望に沿った必要なサービスを提供しました。

## 8. 緊急時の対応

緊急事態が発生した場合に、医療機関や家族への連絡を迅速に行いました。また、非常時においても避難体制を確認し、適切な対応を行いました。

## 9. その他

新型コロナウイルス感染症予防対策に努めました。

## 入居者の概要

### (1) 地区別入居者状況

(令和8年3月31日現在)

地区名	男(人)	女(人)	計(人)
栗駒	3	8	11
鶯沢	1	4	5
花山	0	1	1
一迫	0	0	0
登米市	0	1	1
その他	0	1	1
計	4	15	19

### (2) 年齢階層別状況

年齢	男(人)	女(人)	計(人)
65～69歳	0	0	0
70～74歳	0	0	0
75～79歳	0	0	0
80～84歳	0	4	4
85～89歳	1	9	10
90～95歳	2	1	3
96～101歳	0	2	2
合計	3	16	19
平均年齢	88.2	86.2	86.7

### (3) 退居状況

退居月	R7. 4	R7. 6	R7. 8	R7. 12	R8. 3
人数	1	1	1	1	1
退居理由	入院加療中死亡	入院加療	入院加療	介護保険施設入所	自宅復帰

### (4) 月別施設利用者

年月 延べ 入居者数	R7									R8			合計
	4	5	6	7	8	9	10	11	12	1	2	3	
	540	558	540	527	558	540	558	540	586	620	532	591	6690

(5) 年間介護度別入居者状況

介護度	要支援		要介護					総合事業 対象者	非該当	合計
	1	2	1	2	3	4	5			
延べ入居者数	22	14	94	29	5	8	0	12	37	221

(6) 3月末介護度別入居者状況

(令和8年3月31日現在)

介護度	要支援		要介護					総合事業 対象者	非該当	合計
	1	2	1	2	3	4	5			
実入居者数	1	2	9	4	0	0	0	1	3	20

(7) ミニ介護サービス利用数

年 月	R7										R8			合計
	4	5	6	7	8	9	10	11	12	1	2	3		
排泄介助 (1回毎)	0	0	0	0	0	0	0	0	0	0	0	0	0	
オムツ交換 (1回毎)	0	0	0	0	0	0	0	0	0	0	0	0	0	
体位交換 (1回毎)	0	0	0	0	0	0	0	0	0	0	0	0	0	
移動介助 (1回毎)	0	0	0	0	0	0	0	0	0	0	0	0	0	
洗髪 (1回毎)	0	0	0	0	0	0	0	0	0	0	0	0	0	
入浴介助 (1回毎)	0	0	0	0	0	0	0	0	1	0	0	4	5	
食事介助 (1回毎)	0	0	0	0	0	0	0	0	0	0	0	0	0	
合 計	0	0	0	0	0	0	0	0	1	0	0	4	5	

(8) その他の支援サービス利用数

	R7										R8			合計
	4	5	6	7	8	9	10	11	12	1	2	3		
入退院サービス (30分毎)	0	0	0	0	0	0	0	0	0	0	0	0	0	
買い物介助(送迎) (30分毎)	12	9	12	11	11	9	11	10	15	9	9	7	125	
代行サービス (30分毎)	16	16	13	14	21	14	20	16	23	17	22	20	212	
移送サービス (30分毎)	0	0	0	0	0	0	0	0	2	0	0	0	2	
洗濯サービス (1回毎)	30	33	33	30	31	29	27	25	28	27	26	31	350	
リネン交換 サービス(1回毎)	3	5	3	4	5	4	4	5	4	5	4	3	49	
お掃除サービス (1回毎)	4	4	6	4	6	4	3	2	2	2	2	4	43	
配膳・下膳 サービス(1回毎)	5	2	8	6	4	3	5	2	6	0	3	3	47	
一部生活援助 (1ヶ月)	1	1	1	1	1	1	1	1	3	2	2	2	17	
合 計	71	70	76	70	79	64	71	61	83	62	68	70	845	

# 令和7年度 事業報告

栗原市栗駒・鶯沢地域包括支援センター

1 総合相談・支援業務(介護保険法第115条の45第1項3号に係る事業)

①総合相談支援事業

	4月	5月	6月	7月	8月	9月	10月	11月	12月	1月	2月	3月	総計
相談件数(新規)	16	10	14	10	8	14	16	11	10	13	18	6	146
相談件数(実)	80	82	75	97	57	93	98	67	76	90	90	70	975
相談件数(延べ)	155	185	135	230	131	182	268	162	152	185	215	129	2,129

相談の方法(新規)

訪問	0	0	0	0	1	1	2	0	0	2	0	0	6
来所	10	6	12	5	4	7	9	4	4	7	11	3	82
電話	6	3	2	5	3	6	5	6	6	3	5	3	53
電子メール	0	0	0	0	0	0	0	0	0	0	0	0	0
庁舎内相談	0	1	0	0	0	0	0	0	0	1	2	0	4
その他	0	0	0	0	0	0	0	1	0	0	0	0	1
	16	10	14	10	8	14	16	11	10	13	18	6	146

相談の方法(延べ)

訪問	8	22	21	31	12	28	49	28	28	18	32	23	300
来所	38	47	30	39	25	43	53	23	27	39	44	23	431
電話	104	107	79	151	90	102	156	99	83	110	124	82	1,287
電子メール	0	0	0	0	0	0	0	3	2	0	0	0	5
庁舎内相談	4	8	5	7	2	9	7	2	6	13	14	0	77
その他	1	1	0	2	2	0	3	7	6	5	1	1	29
	155	185	135	230	131	182	268	162	152	185	215	129	2,129

相談の概要(新規)

高齢者福祉	2	3	1	1	1	1	0	1	2	3	3	2	20
介護保険	15	10	12	8	6	9	15	10	7	11	15	4	122
知的障害	0	0	0	0	0	0	0	0	0	0	0	0	0
精神障害	0	0	0	0	0	0	0	0	0	0	0	0	0
保健医療	0	0	0	2	3	3	1	0	0	1	1	0	11
身体障害	0	0	0	0	0	0	1	1	0	0	0	0	2
経済的不安	0	0	0	0	0	0	1	0	0	0	0	0	1
家庭・親族不和	0	0	0	0	0	1	0	0	0	1	0	0	2
近隣トラブル	0	0	0	1	0	0	0	0	0	0	0	0	1
その他	0	0	1	0	0	3	0	0	2	1	0	0	7
	17	13	14	12	10	17	18	12	11	17	19	6	166

相談の概要(延べ)

高齢者福祉	10	34	28	32	30	36	31	7	20	23	39	20	310
介護保険	137	137	98	185	100	126	198	145	122	149	168	90	1,655
知的障害	0	0	0	0	0	0	4	0	1	0	0	0	5
精神障害	2	4	2	5	1	0	4	0	2	1	4	1	26
保健医療	1	5	3	6	8	6	6	4	3	2	7	9	60
身体障害	1	0	0	0	0	1	1	12	1	0	2	2	20
経済的不安	3	2	0	0	0	1	2	0	1	0	2	3	14
家庭・親族不和	0	0	0	0	0	1	0	0	0	13	0	1	15
近隣トラブル	0	0	2	3	3	0	2	0	0	0	1	0	11
その他	8	17	9	14	11	26	24	5	11	4	12	12	153
	162	199	142	245	153	197	272	173	161	192	235	138	2,269

(再掲)認知症 ※総合相談の中で認知症に関する相談を行った場合

相談件数(新規)	1	0	0	0	1	1	1	0	1	0	0	1	6
相談件数(実)	6	6	1	4	4	4	5	0	2	4	7	3	46
相談件数(延べ)	11	12	1	4	4	4	12	0	2	10	10	5	75

相談者(重複あり)

本人	0	1	0	0	0	1	3	0	0	0	2	0	7
家族	6	5	0	2	4	2	5	0	2	3	3	1	33
親戚	0	2	0	1	0	0	1	0	0	0	1	0	5
区長・民生委員	0	1	0	0	0	1	1	0	0	0	1	1	5
その他	5	5	1	1	0	1	6	0	0	7	4	3	33
	11	14	1	4	4	5	16	0	2	10	11	5	83

相談の内容(重複あり)

症状・ケア	4	8	1	3	3	2	11	0	1	2	6	1	42
介護保険制度等紹介	3	4	0	1	0	2	2	0	1	4	5	1	23
医療機関紹介	1	4	0	2	4	2	1	0	1	1	5	3	24
家族会紹介	0	0	0	0	0	0	1	0	0	1	0	0	2
その他	5	0	0	0	0	2	1	0	0	5	1	1	15
	13	16	1	6	7	8	16	0	3	13	17	6	106

②事業の開催(相談会・出前講座等の開催)

実施回数	4月	5月	6月	7月	8月	9月	10月	11月	12月	1月	2月	3月	総計
	0	1	7	4	1	4	2	8	1	3	1	4	36

※内容については別紙記入

③事業への参加(会議、研修会等への参加)

参加回数	4月	5月	6月	7月	8月	9月	10月	11月	12月	1月	2月	3月	総計
	3	0	2	1	2	5	0	2	1	1	0	0	17

※内容については別紙記入

2 権利擁護業務(介護保険法第115条の45第1項4号に係る業務)

①権利擁護業務の相談

	4月	5月	6月	7月	8月	9月	10月	11月	12月	1月	2月	3月	総計
相談件数(新規)	0	1	0	0	2	0	0	1	1	1	0	0	6
相談件数(実)	8	5	1	4	3	3	2	3	3	6	1	2	41
相談件数(延べ)	16	10	1	11	9	8	2	4	4	7	1	2	75
相談の概要(新規)													
高齢者虐待(疑い含む)	0	0	0	0	2	0	0	1	1	0	0	0	4
消費者被害	0	0	0	0	0	0	0	0	0	0	0	0	0
成年後見制度	0	1	0	0	0	0	0	0	0	1	0	0	2
金銭・財産管理	0	0	0	0	0	0	0	0	0	0	0	0	0
まもり一ふ関係	0	0	0	0	0	0	0	0	0	0	0	0	0
その他	0	0	0	0	0	0	0	0	0	0	0	0	0
相談の概要(延べ)													
高齢者虐待(疑い含む)	8	0	0	0	2	6	1	3	3	0	0	0	23
消費者被害	0	1	0	0	0	0	0	0	1	0	1	0	3
成年後見制度	4	1	1	7	7	1	0	0	0	6	0	0	27
金銭・財産管理	0	4	0	2	0	1	0	0	0	0	0	1	8
まもり一ふ関係	0	3	0	0	0	0	0	1	0	0	0	0	4
その他	4	1	0	2	0	0	1	0	0	1	0	1	10
	16	10	1	11	9	8	2	4	4	7	1	2	75

②ケース会議、権利擁護研修会等の開催

	4月	5月	6月	7月	8月	9月	10月	11月	12月	1月	2月	3月	総計
実施回数	0	0	0	1	0	1	0	1	0	0	1	0	4

※内容については別紙記入

③事業への参加(会議、研修会等への参加)

	4月	5月	6月	7月	8月	9月	10月	11月	12月	1月	2月	3月	総計
実施回数	1	0	0	0	0	0	1	0	1	1	1	0	5

※内容については別紙記入

3 包括的・継続的ケアマネジメント業務(介護保険法第115条の45第1項5号に係る業務)

①包括的・継続的ケアマネジメント支援事業(相談業務)

	4月	5月	6月	7月	8月	9月	10月	11月	12月	1月	2月	3月	総計
相談件数(延べ)	76	76	124	72	56	77	136	93	53	85	53	61	962

②事業の開催(研修会等の開催)

	4月	5月	6月	7月	8月	9月	10月	11月	12月	1月	2月	3月	総計
実施回数	2	4	2	3	2	4	1	4	3	4	4	3	36

※内容については別紙記入

③事業への参加(会議、研修会への参加)

	4月	5月	6月	7月	8月	9月	10月	11月	12月	1月	2月	3月	総計
参加回数	7	9	8	10	13	14	11	15	11	4	10	8	120

※内容については別紙記入

4 地域ケア会議

①会議の開催

	4月	5月	6月	7月	8月	9月	10月	11月	12月	1月	2月	3月	総計
個別事例の地域ケア会議回数	0	0	0	1	0	1	0	0	0	0	0	0	2
圏域の地域ケア会議回数	0	0	0	1	0	1	0	0	0	0	0	0	2
介護予防のための地域ケア会議回数	0	0	0	1	0	1	1	0	0	0	0	0	3

②事前打ち合わせ

		4月	5月	6月	7月	8月	9月	10月	11月	12月	1月	2月	3月	総計
連絡先	本人・家族	0	0	0	0	0	0	0	0	0	0	0	0	0
	CM	0	0	0	0	0	9	9	2	0	4	0	0	25
	サービス事業者	0	0	0	0	0	10	1	0	0	0	0	0	11
	区長	0	0	0	0	0	0	0	0	0	0	0	0	0
	民生委員	0	0	0	0	0	0	0	0	0	0	0	0	0
	行政関係	0	0	0	0	0	5	8	0	0	3	0	0	16
	社協関係	0	0	0	0	0	0	2	0	0	0	0	0	2
	その他	0	0	0	0	0	1	2	0	0	0	0	0	3
	連絡方法	0	0	0	0	0	1	1	0	0	1	0	0	3
	0	0	0	0	0	3	3	0	0	1	0	0	7	
	0	0	0	0	0	12	15	2	0	3	0	0	30	
	0	0	0	0	0	13	3	2	0	2	0	0	18	

5 指定介護予防支援

要支援1		4月	5月	6月	7月	8月	9月	10月	11月	12月	1月	2月	3月	総計
新規契約件数		0	0	1	1	2	0	1	0	1	1	1	0	8
契約件数(契約総数)		35	34	36	39	37	39	36	40	40	39	38	40	453
	一部委託件数	15	12	13	15	16	16	17	16	17	18	17	18	190
給付管理件数		33	32	31	32	31	0	29	30	29	33	33	34	347
対応件数		34	32	68	91	65	43	41	51	33	15	38	48	559

要支援2		4月	5月	6月	7月	8月	9月	10月	11月	12月	1月	2月	3月	総計
新規契約件数		2	3	0	2	0	1	3	1	0	0	0	0	12
契約件数(契約総数)		61	56	59	59	53	50	52	51	49	43	41	43	617
	一部委託件数	17	26	26	25	22	22	25	25	26	24	24	22	284
給付管理件数		57	60	59	58	56	0	55	51	49	41	41	39	566
対応件数		133	75	105	123	107	89	116	86	110	139	84	98	1,265

要支援1・2合算(自動計算)		4月	5月	6月	7月	8月	9月	10月	11月	12月	1月	2月	3月	総計
新規契約件数		2	3	1	3	2	1	4	1	1	1	1	0	20
契約件数(契約総数)		96	90	95	98	90	89	88	91	89	82	79	83	1,070
	一部委託件数	32	38	39	40	38	38	42	41	43	42	41	40	474
給付管理件数		90	92	90	90	87	0	84	81	78	74	74	73	913
対応件数		167	107	173	214	172	132	157	137	143	154	122	146	1,824

6 介護予防ケアマネジメント業務

要支援1		4月	5月	6月	7月	8月	9月	10月	11月	12月	1月	2月	3月	総計
新規対応件数		2	2	4	4	1	1	1	2	1	1	0	0	19
対応件数(実人数)		40	42	35	40	42	42	42	39	40	37	42	39	480
	一部委託件数	11	12	12	14	15	15	15	15	14	12	14	14	163
給付管理件数		41	46	43	49	42	0	46	52	46	45	49	45	504
延べ対応件数		124	57	81	135	134	81	114	75	102	81	80	66	1,130

要支援2		4月	5月	6月	7月	8月	9月	10月	11月	12月	1月	2月	3月	総計
新規対応件数		0	0	1	0	0	1	0	1	0	2	0	0	5
対応件数(実人数)		20	20	25	21	25	25	23	27	24	28	26	28	292
	一部委託件数	8	10	10	10	12	13	14	17	18	17	17	16	162
給付管理件数		24	25	31	30	30	0	34	38	38	35	33	34	352
延べ対応件数		58	46	36	38	35	51	54	31	43	76	16	36	520

事業対象者		4月	5月	6月	7月	8月	9月	10月	11月	12月	1月	2月	3月	総計
新規対応件数		0	0	0	0	0	0	0	1	0	1	0	0	2
対応件数(実人数)		17	18	16	16	15	14	14	15	16	16	15	15	187
	一部委託件数	0	0	0	0	0	0	0	0	0	0	0	0	0
給付管理件数		17	17	14	14	14	0	14	15	13	15	14	14	161
延べ対応件数		19	28	29	15	20	12	25	27	30	19	4	18	246

要支援1・2、事業対象者(自動計算)		4月	5月	6月	7月	8月	9月	10月	11月	12月	1月	2月	3月	総計
新規対応件数		2	2	5	4	1	2	1	4	1	4	0	0	26
対応件数(実人数)		77	80	76	77	82	81	79	81	80	81	83	82	959
	一部委託件数	19	22	22	24	27	28	29	32	32	29	31	30	325
給付管理件数		82	88	88	93	86	0	94	105	97	95	96	93	1,017
延べ対応件数		201	131	146	188	189	144	193	133	175	176	100	120	1,896

別紙-1

1 総合相談・支援業務

②相談会・出前講座等の開催

	実施日	内 容	場 所	参加人数
1	令和7年5月19日	介護者家族のつどい	栗駒総合支所	0
2	令和7年6月10日	出前講座「熱中症について」	鶯沢多目的研修センター	10
3	令和7年6月17日	フレイル予防教室(鶯沢八沢地区1回目)	八沢自治会館	19
4	令和7年6月17日	ミニデイ出前講座「熱中症について」	さんさんドリーム	12
5	令和7年6月19日	ミニデイ出前講座「熱中症について」	さんさんドリーム	10
6	令和7年6月24日	出前講座「熱中症について」	文字川東集会所	15
7	令和7年6月25日	出前講座「知っておきたい認知症の話」	栗駒総合支所	47
8	令和7年6月26日	出前講座「認知症について」	栗原市市民活動支援センター	26
9	令和7年7月7日	出前講座「熱中症について」	八幡集落センター	6
10	令和7年7月18日	フレイル予防教室(栗駒日照田)	日照田自治会館	10
11	令和7年7月19日	介護者家族のつどい(風和の郷とコラボ)	さるぶん	2
12	令和7年7月24日	出前講座「介護保険制度、施設利用方法等」	市民活動支援センター	19
13	令和7年8月6日	フレイル予防教室(栗駒八日町1回目)	上町裏コミュニティセンター	17
14	令和7年9月3日	フレイル予防教室(鶯沢八沢2回目)	八沢自治会館	16
15	令和7年9月18日	フレイル予防教室(栗駒中野下1回目)	田町会館	17
16	令和7年9月26日	認知症サポーター養成講座(栗駒中学校1学年)	栗駒中学校	72
17	令和7年9月30日	フレイル予防教室(鶯沢日照田1回目)	日照田自治会館	8
18	令和7年10月15日	フレイル予防教室(鶯沢堰根地区1回目)	堰根自治会館	27
19	令和7年10月17日	フレイル予防教室(栗駒茂庭町地区1回目)	協和会会館	5
20	令和7年11月4日	栗駒ミニデイサービス健康講話	さんさんドリーム	10
21	令和7年11月5日	フレイル予防教室(栗駒八日町2回目)	上町裏コミュニティセンター	16
22	令和7年11月6日	栗駒ミニデイサービス健康講話	さんさんドリーム	17
23	令和7年11月11日	フレイル予防教室(栗駒若木2回目)	若木集落センター	16
24	令和7年11月18日	フレイル予防教室(栗駒中野下2回目)	田町会館	22
25	令和7年11月18日	認知症サポーター養成講座(オレンジカフェ六日町)	チャレンジ岩ヶ崎	12
26	令和7年11月18日	介護者家族のつどい(オレンジカフェ六日町コラボ)	チャレンジ岩ヶ崎	12
27	令和7年11月30日	出前講座(インフルエンザについて)	三丁構造改善センター	11
28	令和7年12月1日	フレイル予防教室(鶯沢堰根地区2回目)	堰根自治会館	24
29	令和8年1月14日	介護者家族のつどい	ルグネット岩ヶ崎	6
30	令和8年1月20日	フレイル予防教室(栗駒茂庭町2回目)	協和会会館	6
31	令和8年1月27日	フレイル予防教室(栗駒若木2回目)	若木集落センター	14
32	令和8年2月25日	栗駒地区定例民生委員・児童委員協議会	みちのく伝創館	48
33	令和8年3月2日	オーラルフレイル対策事業	東方区集会所	9
34	令和8年3月9日	オーラルフレイル対策事業	大鳥東自治会館	10
35	令和8年3月11日	出前講座(岩ヶ崎地区ボランティア友の会研修会)	みちのく伝創館	43
36	令和8年3月12日	介護者家族のつどい	栗駒総合支所	0

③会議研修会等への参加

	実施日	内 容	場 所
1	令和7年4月15日	栗駒地区第1回定例行政区長会議(挨拶・職員紹介)	栗駒総合支所
2	令和7年4月18日	鶯沢地区民生委員児童委員協議会総会(挨拶・職員紹介)	鶯沢総合支所
3	令和7年4月30日	栗駒民生委員児童委員協議会総会(挨拶・職員紹介)	栗駒総合支所
4	令和7年6月2日	鶯沢地区第2回定例行政区長会議(挨拶・職員紹介)	鶯沢総合支所
5	令和7年6月11日	第1回栗駒・鶯沢地区高齢者の保健事業と介護予防の一体的実	栗駒総合支所
6	令和7年7月25日	高齢者日常生活支援業務利用券支給申請	栗駒総合支所
7	令和7年8月26日	栗駒・鶯沢地区フレイル予防教室中間カンファレンス	栗駒総合支所
8	令和7年8月28日	高齢者宅配給食サービス申請	栗駒総合支所
9	令和7年8月28日	高齢者宅配給食サービス申請(追加変更)	栗駒総合支所
10	令和7年9月8日	コーディネーター打合せ	栗駒総合支所
11	令和7年9月16日	認知症サポーター養成講座打ち合わせ	栗駒中学校
12	令和7年9月29日	高齢者宅配給食サービス申請	栗駒総合支所
13	令和7年9月29日	高齢者宅配給食サービス申請	栗駒総合支所
14	令和7年9月29日	高齢者宅配給食サービス申請	栗駒総合支所
15	令和7年11月10日	認知症サポーター養成講座(オレンジカフェ六日町)打合せ	栗駒総合支所
16	令和7年11月11日	高齢者宅配給食サービス利用登録取消届	栗駒総合支所
17	令和7年12月23日	第2回栗原市地域支え合い推進会議	栗原市役所
18	令和8年1月23日	鶯沢民生委員児童委員協議会定例会	鶯沢総合支所

2 権利擁護業務

②ケース会議、権利擁護研修会の開催

	実施日	内 容	実施場所
1	令和7年7月29日	成年後見ケース会議	栗原市役所
2	令和7年9月9日	権利擁護支援チーム会議	栗原市役所
3	令和7年11月20日	ケース会議(〇〇 △△様)	栗原市役所
4	令和8年2月7日	栗原市権利擁護講演会	若柳総合文化センター

別紙-2

③会議、研修会等への参加

	実施日	内 容	実施場所
1	令和7年4月22日	身体拘束等適正化及び虐待防止委員会	愛光園
2	令和7年10月29日	成年後見に関する市町村申立て研修(オンライン)	栗駒総合支所
3	令和7年12月5日	宮城県成年後見制度に関する普及啓発研修(オンライン)	栗駒総合支所
4	令和8年1月23日	市民後見人に関する担当者向け研修会(オンライン)	栗駒総合支所
5	令和8年2月7日	栗原市権利擁護講演会	若柳総合文化センター

3 包括的・継続的ケアマネジメント支援業務

②研修会の開催

	実施日	内 容	実施場所	参加人数
1	令和7年4月10日	従事者会議	栗原市役所	
2	令和7年4月17日	主任介護支援専門員専門部会	栗原市役所	
3	令和7年5月14日	認知症地域支援推進員専門部会	栗原市役所	
4	令和7年5月15日	管理者会議	栗原市役所	
5	令和7年5月22日	社会福祉士専門部会	栗原市役所	
6	令和7年5月27日	栗駒・鶯沢地区ケアマネジャー連絡会第1回研修会打合せ	栗原市役所	5
7	令和7年6月5日	主任介護支援専門員専門部会	栗原市役所	
8	令和7年6月12日	保健師・看護師専門部会	栗原市役所	
9	令和7年7月11日	栗駒・鶯沢地区ケアマネジャー連絡会第1回研修会	栗駒総合支所	26
10	令和7年7月16日	認知症地域支援推進員部会	栗原市役所	
11	令和7年7月22日	従事者会議	栗原市役所	
12	令和7年8月6日	主任介護支援専門員部会	栗原市役所	
13	令和7年8月21日	社会福祉士専門部会	栗原市役所	
14	令和7年9月11日	保健師・看護師部会	栗原市役所	
15	令和7年9月16日	栗駒・鶯沢地区ケアマネジャー連絡会研修委員会第2回役員会	栗駒総合支所	7
16	令和7年9月17日	認知症地域支援推進員部会	栗原市役所	
17	令和7年9月29日	新興感染症対応強化研修	栗原合同庁舎	
18	令和7年10月29日	介護(予防)サービス計画作成担当者研修会	栗原文化会館	
19	令和7年11月19日	認知症地域支援推進員部会	栗原市役所	
20	令和7年11月20日	社会福祉士部会	栗原市役所	
21	令和7年11月26日	栗駒・鶯沢地区ケアマネジャー連絡会第2回研修会	栗原市役所	27
22	令和7年11月27日	従事者会議	栗原市役所	
23	令和7年12月10日	保健師・看護師部会	栗原市役所	
24	令和7年12月11日	栗駒・鶯沢地区ケアマネジャー連絡会第3回研修委員会	栗駒総合支所	7
25	令和7年12月23日	認知症ケア向上研修会	栗原文化会館	
26	令和8年1月15日	管理者会議	栗原市役所	9
27	令和8年1月19日	栗駒・鶯沢地区ケアマネジャー連絡会研修会講師打ち合わせ	栗駒総合支所	5
28	令和8年1月21日	オレンジカフェ交流会	この花さくや姫プラザ	41
29	令和8年1月23日	宮城県地域包括・在宅介護支援センター協議会職員研修会	ばんぶきん介護センター	44
30	令和8年2月5日	主任介護支援専門員部会	栗原市役所	
31	令和8年2月12日	保健師・看護師部会	栗原市役所	
32	令和8年2月17日	認知症サポーターステップアップ講座	栗原市役所	30
33	令和8年2月19日	社会福祉士部会	栗原市役所	
34	令和8年3月12日	従事者会議	栗原市役所	
35	令和8年3月18日	認知症地域支援推進員部会	栗原市役所	
36	令和8年3月19日	第3回栗駒・鶯沢地区ケアマネジャー連絡会研修会	鶯沢振興センター	23

## 別紙-3

## ③会議、研修会等への参加

	実施日	内 容	実施場所
1	令和7年4月10日	オレンジカフェあつぷる(参加)	ウジェスパー若柳店
2	令和7年4月14日	栗駒・鶯沢地区ケアマネジャー連絡会引継ぎ・研修委員会	栗駒総合支所
3	令和7年4月16日	元気アップ体操(栗駒文字山口手芸の会)	山口自治会館
4	令和7年4月25日	第1回グループホーム梅ヶ丘の里運営推進会議	下文字自治会館
5	令和7年4月25日	第1回認知症対応型通所介護くりこまの里運営推進会議	くりこまの里
6	令和7年4月25日	第1回小規模多機能ホームりつわ合同運営推進会議	小規模多機能ホームりつわ
7	令和7年4月28日	地域密着型特別養護老人ホームルグネット岩ヶ崎第1回運営推進会議	ルグネット岩ヶ崎
8	令和7年5月14日	宮城県ケアマネジャー協会栗原支部監査会	市民活動支援センター
9	令和7年5月22日	宮城県地域包括・在宅介護支援センター協議会第1回役員会	ホテル白萩
10	令和7年5月23日	第1回グループホーム清水沢運営推進会議	八幡集落センター
11	令和7年5月23日	第38回連携のつどい「よらいん」	栗原中央病院
12	令和7年5月24日	宮城県ケアマネジャー協会ケアマネジメントセミナー(オンライン)	自宅
13	令和7年5月28日	デイサービスセンターしのさんの家第15回運営推進会議	デイサービスセンターしのさんの家
14	令和7年5月28日	グループホーム快栗駒第1回運営推進会議	グループホーム快栗駒
15	令和7年5月29日	生活支援コーディネーター打ち合わせ	栗駒総合支所
16	令和7年5月29日	栗原市介護予防のための地域ケア会議助言者情報交換会	栗原市役所
17	令和7年6月19日	第1回栗原市地域支え合い鶯沢地区推進会議	鶯沢老人福祉センター
18	令和7年6月24日	さざぼざの会-第1弾認定看護師と学ぼう!	栗原中央病院
19	令和7年6月25日	第1回栗原市介護予防のための地域ケア会議(傍聴)	栗原市市民活動支援センター
20	令和7年6月26日	第2回グループホーム梅ヶ丘の里運営推進会議	下文字自治会館
21	令和7年6月26日	第2回小規模多機能ホームりつわ運営推進会議	小規模多機能ホームりつわ
22	令和7年6月27日	地域密着型特別養護老人ホームルグネット岩ヶ崎第2回運営推進会議	ルグネット岩ヶ崎
23	令和7年6月27日	第1回栗原市地域支え合い栗駒地区推進会議	栗駒老人憩いの家
24	令和7年6月30日	宮城県認知症キャラバン・メイト養成研修	みやぎハートフルセンター
25	令和7年7月3日	栗原市生活支援コーディネーター・ケアマネジャー合同研修会	若柳総合文化センター
26	令和7年7月7日	元気アップ体操計測(栗駒町田)	町田ふれあいホール
27	令和7年7月9日	生活支援コーディネーター打ち合わせ	栗駒総合支所
28	令和7年7月12日	宮城県ケアマネジャー協会栗原支部定時総会・第1回研修会	栗原市市民活動支援センター
29	令和7年7月14日	介護支援専門員更新研修Ⅱ(オンライン)	自宅
30	令和7年7月17日	「訪問介護サービスがよくわかる研修」(オンライン)	栗駒総合支所
31	令和7年7月21日	介護支援専門員更新研修Ⅱ(オンライン)	自宅
32	令和7年7月23日	グループホーム快栗駒運営推進会議	グループホーム快栗駒
33	令和7年7月25日	グループホーム清水沢運営推進会議	八幡集落センター
34	令和7年7月28日	介護支援専門員更新研修Ⅱ(オンライン)	自宅
35	令和7年8月2日	介護支援専門員更新研修Ⅱ(オンライン)	自宅
36	令和7年8月5日	第1回栗原市地域支え合い推進会議	栗原文化会館
37	令和7年8月7日	第2回地域密着型通所介護やまあかり運営推進会議	通所介護やまあかり
38	令和7年8月19日	主任介護支援専門員研修(オンライン)	自宅
39	令和7年8月20日	第2回栗原市地域支え合い鶯沢地区推進会議	みちのく伝創館
40	令和7年8月20日	第2回栗原市介護予防のための地域ケア会議	栗原市やすらぎセンター
41	令和7年8月20日	第2回栗原市地域支え合い栗駒地区推進会議	みちのく伝創館
42	令和7年8月21日	介護サービスの質の向上に関する市町村担当者、事業所管理者等研修会	イズミティ21
43	令和7年8月24日	主任介護支援専門員研修	フォレスト仙台
44	令和7年8月27日	第2回小規模多機能ホームりつわ運営推進会議	小規模多機能りつわ
45	令和7年8月27日	主任介護支援専門員研修(オンライン)	自宅
46	令和7年8月29日	地域密着型特別養護老人ホームルグネット岩ヶ崎第4回運営推進会議	ルグネット岩ヶ崎
47	令和7年8月31日	主任介護支援専門員研修(オンライン)	自宅
48	令和7年9月6日	オレンジカフェひよっこ(参加)	オレンジカフェひよっこ
49	令和7年9月8日	主任介護支援専門員研修	みやぎハートフルセンター
50	令和7年9月10日	主任介護支援専門員研修	みやぎハートフルセンター
51	令和7年9月11日	主任介護支援専門員研修	みやぎハートフルセンター
52	令和7年9月16日	主任介護支援専門員研修	みやぎハートフルセンター
53	令和7年9月18日	主任介護支援専門員研修	みやぎハートフルセンター
54	令和7年9月18日	認知症地域支援推進員研修(オンライン)	栗駒総合支所
55	令和7年9月19日	認知症地域支援推進員研修(オンライン)	栗駒総合支所
56	令和7年9月19日	主任介護支援専門員研修	みやぎハートフルセンター
57	令和7年9月22日	主任介護支援専門員研修	フォレスト仙台
58	令和7年9月23日	主任介護支援専門員研修	フォレスト仙台
59	令和7年9月26日	グループホーム清水沢運営推進会議	八幡集落センター
60	令和7年9月29日	グループホームうぐいすの里運営推進会議	特別養護老人ホームうぐいすの里
61	令和7年9月30日	グループホーム快栗駒運営推進会議	大鳥東自治会館
62	令和7年10月1日	栗駒・鶯沢地区ケアマネジャー連絡会研修会打合せ	やまと在宅診療所
63	令和7年10月3日	2025神経難病患者支援者ミーティングin栗原	栗原合庁
64	令和7年10月16日	第3回居宅介護支援事業所連絡会(事例検討会)	栗原市やすらぎセンター
65	令和7年10月23日	地域密着型特別養護老人ホームルグネット岩ヶ崎第4回運営推進会議	ルグネット岩ヶ崎
66	令和7年10月24日	認知症対応型通所介護くりこまの里第2回運営推進会議	くりこまの里

別紙-4

67	令和7年10月24日	NPO法人ばんぶきんふれあい会ケアマネジャー向け無料公開講座「ケアマネジメント最前線」	蛇田公民館
68	令和7年10月27日	介護サービス事業者等集団指導	若柳公民館
69	令和7年10月28日	第2回有料老人ホームやまあかり懇談会	通所介護やまあかり
70	令和7年10月28日	小規模多機能ホームりつわ・りつわフローラル・フローラルⅡ合同運営推進会議(書面)	
71	令和7年10月29日	第4回グループホーム梅ヶ丘の里運営推進会議	グループホーム梅ヶ丘の里
72	令和7年10月30日	風和の郷六日町第2回運営推進会議	風和の郷六日町
73	令和7年11月1日	第19回一般社団法人日本介護支援専門員協会20周年記念全国大会	東京国際フォーラム
74	令和7年11月2日	第19回一般社団法人日本介護支援専門員協会20周年記念全国大会	東京国際フォーラム
75	令和7年11月2日	オレンジカフェいちごの花(参加)	コミュニティカフェ ル・リアン
76	令和7年11月4日	若年性認知症研修会	大崎合同庁舎
77	令和7年11月5日	認知症ケア向上研修会事前打合せ	栗原市役所
78	令和7年11月8日	宮城県高次脳機能障害者支援普及事業専門研修会	東北医科薬科大学
79	令和7年11月10日	ひきこもり支援者研修会	栗原合同庁舎
80	令和7年11月10日	生活支援コーディネーター打ち合わせ	栗駒総合支所
81	令和7年11月10日	第5回小規模多機能ホームりつわ合同運営推進会議(書面)	
82	令和7年11月10日	宮城県介護予防に関する事業評価・市町村支援委員会(オンライン)	栗駒総合支所
83	令和7年11月15日	第13回わかやなぎ福祉のつどい	若柳総合文化センター
84	令和7年11月19日	第4回一迫・花山地区圏域サービス事業所連絡会	一迫総合支所
85	令和7年11月21日	第3回若柳・金成居宅介護支援事業所、サービス事業所連絡会	若柳多目的研修センター
86	令和7年11月26日	オレンジカフェつづらふじ(参加)	一迫保呂羽会館
87	令和7年11月28日	グループホーム清水沢運営推進会議(書面)	
88	令和7年12月2日	第2回精神保健事例等検討会	大崎保健所栗原支所
89	令和7年12月4日	難病対策栗原地域協議会	大崎保健所栗原支所
90	令和7年12月5日	栗原市通所型サービスC事業(若柳)中間評価	若柳公民館
91	令和7年12月10日	東北大学病院医療連携センター第2回医療従事者等支援難病研修会(オンライン)	自宅
92	令和7年12月11日	介護従事者向け研修モチベーションアップ講演会	一関保健センター
93	令和7年12月17日	在宅医療対応力向上研修会(オンライン)	自宅
94	令和7年12月17日	宮城県地域包括・在宅介護支援センター協議会第2回役員会	ホテル白萩
95	令和7年12月18日	認知症普及啓発事業「認知症をとともに考えるつどい」	一迫ふれあい大ホール
96	令和7年12月24日	栗原市地域自立支援協議会相談支援部会研修会「アルコール依存症の理解と対応」	栗原文化会館
97	令和7年12月25日	地域密着型特別養護老人ホームルグネット岩ヶ崎第5回運営推進会議	ルグネット岩ヶ崎
98	令和7年12月25日	第5回小規模多機能ホームりつわ運営推進会議	小規模多機能ホームりつわ
99	令和8年1月13日	生活支援コーディネーター打ち合わせ	栗駒総合支所
100	令和8年1月23日	宮城県地域包括・在宅介護支援センター職員研修会(オンライン)	栗駒総合支所
101	令和8年1月27日	グループホーム梅ヶ丘の里運営推進会議	下文字自治会館
102	令和8年1月27日	第5回グループホーム「快」栗駒運営推進会議	大鳥東自治会館
103	令和8年2月6日	第39回連携のつどい「よらいん」	栗原中央病院
104	令和8年2月16日	くりはら元気アップ体操(栗駒八日町体力測定)	上町裏コミュニティセンター
105	令和8年2月17日	栗駒・鶯沢地区フレイル予防教室最終カンファレンス	栗駒総合支所
106	令和8年2月17日	第3回栗原市地域支え合い鶯沢地区推進会議	鶯沢老人福祉センター
107	令和8年2月19日	栗原市介護予防のための地域ケア会議(聴講)	一迫ふれあいホール
108	令和8年2月21日	第1回宮城県ケアマネジャー協会実践事例発表会	TKP仙台青葉通カンファレンスセンター
109	令和8年2月24日	第6回小規模多機能ホームりつわ運営推進会議(書面)	
110	令和8年2月25日	グループホーム梅ヶ丘の里運営推進会議	下文字自治会館
111	令和8年2月26日	第3回栗原市地域支え合い栗駒地区推進会議	栗駒老人憩いの家
112	令和8年2月27日	地域密着型特別養護老人ホームルグネット岩ヶ崎第6回運営推進会議	ルグネット岩ヶ崎
113	令和8年3月10日	生活支援コーディネーター打ち合わせ	栗駒総合支所
114	令和8年3月10日	第3回宮城県地域包括・在宅介護支援センター協議会役員会	ホテル白萩
115	令和8年3月12日	認知症初期集中支援チーム員会議伝達研修	栗原市役所
116	令和8年3月17日	くりはら元気アップ体操(栗駒馬場体力測定)	馬場農業担い手センター
117	令和8年3月20日	栗原圏域「にも包括」支援者向け研修会(オンライン)	自宅
118	令和8年3月26日	栗原市介護サービス事業所合同研修会(オンライン)	栗駒総合支所
119	令和8年3月27日	グループホーム清水沢運営推進会議	八幡集落センター
120	令和8年3月30日	くりはら元気アップ体操(栗駒東方区体力測定)	東方区集会所

4 地域ケア会議

①会議の開催

	実施日	内 容	場 所	参加人数
1	令和7年10月15日	第3回栗原市介護予防のための地域ケア会議	栗駒総合支所	

### 6 介護予防ケアマネジメント業務 サービス担当者会議の開催

	実施日	対象者氏名	主催	一部委託
1	令和7年4月7日	〇〇 △△ 様	〇	
2	令和7年4月9日	〇〇 △△ 様		〇
3	令和7年4月15日	〇〇 △△ 様	〇	
4	令和7年4月21日	〇〇 △△ 様	〇	
5	令和7年4月24日	〇〇 △△ 様	〇	
6	令和7年4月28日	〇〇 △△ 様	〇	
7	令和7年4月30日	〇〇 △△ 様	〇	
8	令和7年5月14日	〇〇 △△ 様	〇	
9	令和7年5月15日	〇〇 △△ 様	〇	
10	令和7年5月19日	〇〇 △△ 様	〇	
11	令和7年5月27日	〇〇 △△ 様	〇	
12	令和7年6月3日	〇〇 △△ 様		〇
13	令和7年6月4日	〇〇 △△ 様		〇
14	令和7年6月10日	〇〇 △△ 様	〇	
15	令和7年6月10日	〇〇 △△ 様	〇	
16	令和7年6月11日	〇〇 △△ 様	〇	
17	令和7年6月11日	〇〇 △△ 様		〇
18	令和7年6月18日	〇〇 △△ 様	〇	
19	令和7年6月20日	〇〇 △△ 様	〇	
20	令和7年6月20日	〇〇 △△ 様	〇	
21	令和7年6月23日	〇〇 △△ 様	〇	
22	令和7年6月23日	〇〇 △△ 様	〇	
23	令和7年6月25日	〇〇 △△ 様		〇
24	令和7年6月27日	〇〇 △△ 様		〇
25	令和7年6月30日	〇〇 △△ 様		〇
26	令和7年6月30日	〇〇 △△ 様	〇	
27	令和7年7月3日	〇〇 △△ 様	〇	
28	令和7年7月9日	〇〇 △△ 様		〇
29	令和7年7月15日	〇〇 △△ 様	〇	
30	令和7年7月18日	〇〇 △△ 様	〇	
31	令和7年7月23日	〇〇 △△ 様		〇
32	令和7年7月25日	〇〇 △△ 様		〇
33	令和7年7月30日	〇〇 △△ 様	〇	
34	令和7年7月31日	〇〇 △△ 様	〇	
35	令和7年8月7日	〇〇 △△ 様	〇	
36	令和7年8月12日	〇〇 △△ 様		〇
37	令和7年8月27日	〇〇 △△ 様		〇
38	令和7年8月28日	〇〇 △△ 様		〇
39	令和7年9月1日	〇〇 △△ 様	〇	
40	令和7年9月2日	〇〇 △△ 様	〇	
41	令和7年9月2日	〇〇 △△ 様	〇	
42	令和7年9月3日	〇〇 △△ 様		〇
43	令和7年9月5日	〇〇 △△ 様	〇	
44	令和7年9月9日	〇〇 △△ 様		〇
45	令和7年9月9日	〇〇 △△ 様	〇	
46	令和7年9月10日	〇〇 △△ 様	〇	
47	令和7年9月12日	〇〇 △△ 様	〇	
48	令和7年9月16日	〇〇 △△ 様		〇
49	令和7年9月26日	〇〇 △△ 様	〇	
50	令和7年9月29日	〇〇 △△ 様		〇
51	令和7年10月2日	〇〇 △△ 様	〇	
52	令和7年10月7日	〇〇 △△ 様		〇
53	令和7年10月9日	〇〇 △△ 様		〇
54	令和7年10月15日	〇〇 △△ 様	〇	
55	令和7年10月15日	〇〇 △△ 様	〇	
56	令和7年10月23日	〇〇 △△ 様	〇	
57	令和7年10月29日	〇〇 △△ 様	〇	
58	令和7年10月29日	〇〇 △△ 様		〇
59	令和7年10月29日	〇〇 △△ 様	〇	
60	令和7年10月30日	〇〇 △△ 様	〇	
61	令和7年11月5日	〇〇 △△ 様		〇
62	令和7年11月7日	〇〇 △△ 様		〇
63	令和7年11月7日	〇〇 △△ 様		〇
64	令和7年11月12日	〇〇 △△ 様		〇
65	令和7年11月21日	〇〇 △△ 様	〇	

## 別紙-6

66	令和7年11月25日	〇〇 △△ 様		〇
67	令和7年11月25日	〇〇 △△ 様	〇	
68	令和7年11月27日	〇〇 △△ 様	〇	
69	令和7年11月28日	〇〇 △△ 様	〇	
70	令和7年12月3日	〇〇 △△ 様	〇	
71	令和7年12月19日	〇〇 △△ 様		〇
72	令和7年12月19日	〇〇 △△ 様		〇
73	令和7年12月25日	〇〇 △△ 様	〇	
74	令和7年12月26日	〇〇 △△ 様		〇
75	令和7年12月26日	〇〇 △△ 様	〇	
76	令和8年1月9日	〇〇 △△ 様	〇	
77	令和8年1月15日	〇〇 △△ 様	〇	
78	令和8年1月15日	〇〇 △△ 様	〇	
79	令和8年1月22日	〇〇 △△ 様		〇
80	令和8年1月28日	〇〇 △△ 様	〇	
81	令和8年1月29日	〇〇 △△ 様	〇	
82	令和8年2月4日	〇〇 △△ 様	〇	
83	令和8年2月4日	〇〇 △△ 様		〇
84	令和8年2月6日	〇〇 △△ 様	〇	
85	令和8年2月13日	〇〇 △△ 様	〇	
86	令和8年2月18日	〇〇 △△ 様	〇	
87	令和8年2月24日	〇〇 △△ 様	〇	
88	令和8年2月26日	〇〇 △△ 様	〇	
89	令和8年3月23日	〇〇 △△ 様	〇	
90	令和8年3月25日	〇〇 △△ 様	〇	
91	令和8年3月30日	〇〇 △△ 様	〇	

## 7 その他

	実施日	内 容	場所
1	令和7年4月1日	新年度挨拶	栗原市役所
2	令和7年4月1日	新年度挨拶	鶯沢総合支所
3	令和7年4月18日	栗駒峰寿会親睦会お花見会	ベルディ栗駒
4	令和7年4月30日	職員全体会議(書面)	
5	令和7年5月28日	職員全体会議(書面)	
6	令和7年6月9日	法人職員健康診断	愛光園
7	令和7年6月25日	職員全体会議(書面)	
8	令和7年7月30日	職員全体会議(書面)	
9	令和7年8月6日	通報訓練(法人)	自宅
10	令和7年8月27日	職員全体会議(書面)	
11	令和7年8月29日	栗原市地域包括支援センター巡回調査	栗駒総合支所
12	令和7年9月2日	ストレスチェック(オンライン入力)	
13	令和7年9月24日	職員全体会議(書面)	
14	令和7年10月29日	職員全体会議(書面)	
15	令和7年11月5日	栗駒総合支所自衛消防訓練(避難訓練・消火訓練)	栗駒総合支所
16	令和7年11月26日	職員全体会議(書面)	
17	令和7年12月24日	職員全体会議(書面)	
18	令和8年1月21日	職員全体会議(書面)	
19	令和8年2月4日	法人通報訓練(LINE)	自宅
20	令和8年2月25日	職員全体会議(書面)	
21	令和8年3月10日	介護福祉課・社会福祉課から次年度業務分担について説明	栗駒総合支所
22	令和8年3月18日	職員全体会議(書面照会)	